

Demografía Empresarial de la Comunidad de Madrid en el marco español

Segundo semestre 2018

Número medio de puestos de trabajo por unidad empresarial

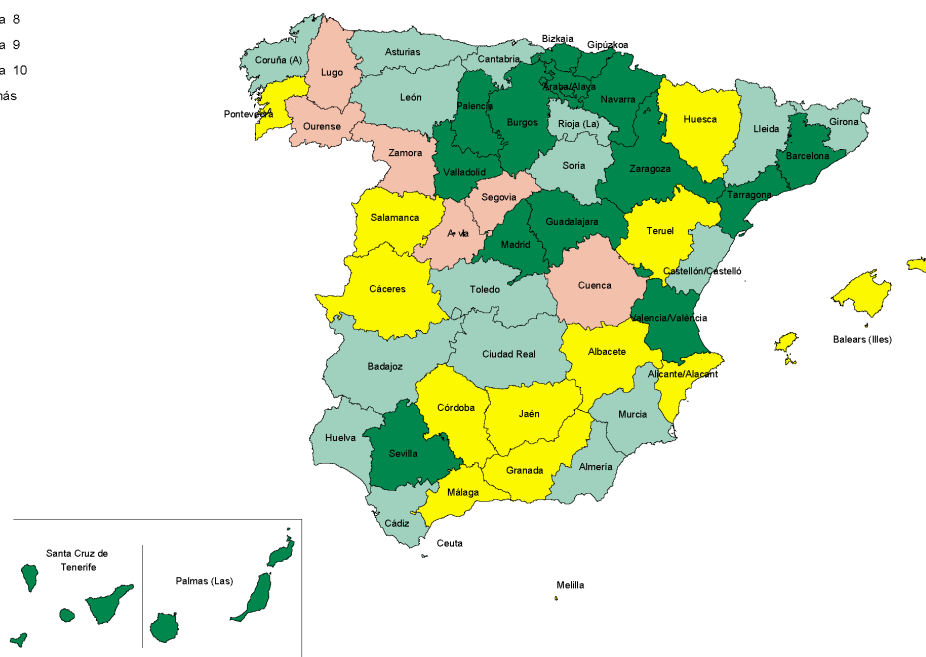

Instituto de Estadística - ICM



Comunidad
de Madrid

Demografía Empresarial. Comunidad de Madrid

1. Evolución

1.1 Unidades empresariales según variables demográficas

1.2 Unidades empresariales y tasas demográficas

1.3 Puestos de trabajo asociados a unidades empresariales según variables demográficas

1.4 Puestos de trabajo asociados a unidades empresariales y tasas demográficas

2. Detalle semestral. Segundo semestre 2018

2.1 Unidades empresariales y puestos de trabajo según ubicación geográfica

2.2 Unidades empresariales y puestos de trabajo según titularidad

2.3 Unidades empresariales y puestos de trabajo según sectores de actividad

2.4 Unidades empresariales y puestos de trabajo según estratos de tamaño

1. Evolución

1.1 Unidades empresariales según variables demográficas

		Inicio periodo	Nacen (N)	Mueren (M)	Saldo vegetativo (N-M)	Entran (E)	Salen (S)	Saldo migratorio (E-S)	Saldo total	Final periodo
España	2017 1er. Sem	1.306.468	145.169	113.855	31.314	7.934	5.903	2.031	33.345	1.339.813
	2º Sem	1.339.799	105.800	122.893	-17.093	6.931	5.417	1.514	-15.579	1.324.220
	2018 1er. Sem	1.324.224	145.558	106.549	39.009	8.635	6.210	2.425	41.434	1.365.658
	2º Sem	1.365.647	103.085	128.383	-25.298	7.071	5.909	1.162	-24.136	1.341.511
Comunidad de Madrid	2017 1er. Sem	181.662	15.758	14.554	1.204	812	504	308	1.512	183.174
	2º Sem	183.172	14.472	12.452	2.020	711	506	205	2.225	185.397
	2018 1er. Sem	185.400	16.304	14.133	2.171	867	603	264	2.435	187.835
	2º Sem	187.834	14.233	13.631	602	695	582	113	715	188.549
Provincias limítrofes a Madrid	2017 1er. Sem	40.074	4.140	3.327	813	383	344	39	852	40.926
	2º Sem	40.922	3.128	3.590	-462	364	294	70	-392	40.530
	2018 1er. Sem	40.530	4.141	3.184	957	456	354	102	1.059	41.589
	2º Sem	41.589	3.064	3.629	-565	400	293	107	-458	41.131
Andalucía	2017 1er. Sem	211.117	29.356	21.676	7.680	1.648	1.222	426	8.106	219.223
	2º Sem	219.220	20.589	25.021	-4.432	1.496	1.152	344	-4.088	215.132
	2018 1er. Sem	215.133	29.921	20.394	9.527	1.803	1.262	541	10.068	225.201
	2º Sem	225.200	20.077	26.022	-5.945	1.550	1.267	283	-5.662	219.538
Cataluña	2017 1er. Sem	228.890	24.044	18.778	5.266	939	650	289	5.555	234.445
	2º Sem	234.443	16.200	19.956	-3.756	713	685	28	-3.728	230.715
	2018 1er. Sem	230.715	23.307	17.167	6.140	1.012	731	281	6.421	237.136
	2º Sem	237.135	16.203	20.598	-4.395	750	738	12	-4.383	232.752
Comunidad Valenciana	2017 1er. Sem	143.321	17.050	13.187	3.863	764	517	247	4.110	147.431
	2º Sem	147.430	12.821	14.341	-1.520	610	492	118	-1.402	146.028
	2018 1er. Sem	146.028	17.172	12.321	4.851	887	541	346	5.197	151.225
	2º Sem	151.225	12.210	14.831	-2.621	659	510	149	-2.472	148.753
País Vasco	2017 1er. Sem	61.031	4.241	4.574	-333	436	355	81	-252	60.779
	2º Sem	60.779	3.894	3.608	286	334	249	85	371	61.150
	2018 1er. Sem	61.150	4.149	4.070	79	495	339	156	235	61.385
	2º Sem	61.384	3.860	3.911	-51	354	283	71	20	61.404
Otras provincias	2017 1er. Sem	440.373	50.580	37.759	12.821	2.952	2.311	641	13.462	453.835
	2º Sem	453.833	34.696	43.925	-9.229	2.703	2.039	664	-8.565	445.268
	2018 1er. Sem	445.268	50.564	35.280	15.284	3.115	2.380	735	16.019	461.287
	2º Sem	461.280	33.438	45.761	-12.323	2.663	2.236	427	-11.896	449.384

Evolución de las unidades empresariales por zonas geográficas. Números índices

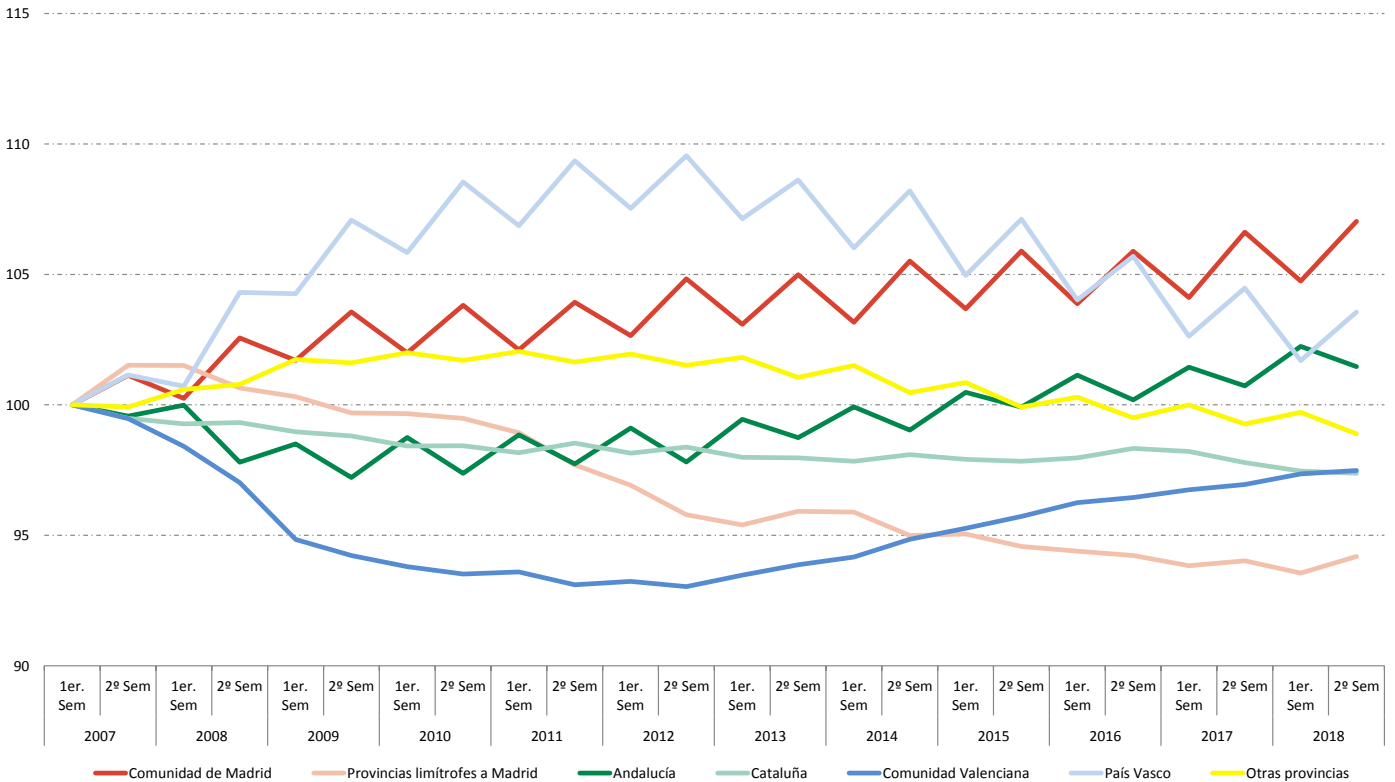

1. Evolución

1.2 Unidades empresariales y tasas demográficas

			Inicio periodo	Tasa bruta de natalidad (por 1000)	Tasa bruta de mortalidad (por 1000)	Tasa de crecimiento vegetativo	Tasa de crecimiento migratorio	Tasa de crecimiento total	Final periodo
España	2017	1er. Sem	1.306.468	111,12	87,15	2,40	0,16	2,55	1.339.813
		2º Sem	1.339.799	78,97	91,72	-1,28	0,11	-1,16	1.324.220
	2018	1er. Sem	1.324.224	109,92	80,46	2,95	0,18	3,13	1.365.658
		2º Sem	1.365.647	75,48	94,01	-1,85	0,09	-1,77	1.341.511
Comunidad de Madrid	2017	1er. Sem	181.662	86,74	80,12	0,66	0,17	0,83	183.174
		2º Sem	183.172	79,01	67,98	1,10	0,11	1,21	185.397
	2018	1er. Sem	185.400	87,94	76,23	1,17	0,14	1,31	187.835
		2º Sem	187.834	75,77	72,57	0,32	0,06	0,38	188.549
Provincias limítrofes a Madrid	2017	1er. Sem	40.074	103,31	83,02	2,03	0,10	2,13	40.926
		2º Sem	40.922	76,44	87,73	-1,13	0,17	-0,96	40.530
	2018	1er. Sem	40.530	102,17	78,56	2,36	0,25	2,61	41.589
		2º Sem	41.589	73,67	87,26	-1,36	0,26	-1,10	41.131
Andalucía	2017	1er. Sem	211.117	139,05	102,67	3,64	0,20	3,84	219.223
		2º Sem	219.220	93,92	114,14	-2,02	0,16	-1,86	215.132
	2018	1er. Sem	215.133	139,08	94,80	4,43	0,25	4,68	225.201
		2º Sem	225.200	89,15	115,55	-2,64	0,13	-2,51	219.538
Cataluña	2017	1er. Sem	228.890	105,05	82,04	2,30	0,13	2,43	234.445
		2º Sem	234.443	69,10	85,12	-1,60	0,01	-1,59	230.715
	2018	1er. Sem	230.715	101,02	74,41	2,66	0,12	2,78	237.136
		2º Sem	237.135	68,33	86,86	-1,85	0,01	-1,85	232.752
Comunidad Valenciana	2017	1er. Sem	143.321	118,96	92,01	2,70	0,17	2,87	147.431
		2º Sem	147.430	86,96	97,27	-1,03	0,08	-0,95	146.028
	2018	1er. Sem	146.028	117,59	84,37	3,32	0,24	3,56	151.225
		2º Sem	151.225	80,74	98,07	-1,73	0,10	-1,63	148.753
País Vasco	2017	1er. Sem	61.031	69,49	74,95	-0,55	0,13	-0,41	60.779
		2º Sem	60.779	64,07	59,36	0,47	0,14	0,61	61.150
	2018	1er. Sem	61.150	67,85	66,56	0,13	0,26	0,38	61.385
		2º Sem	61.384	62,88	63,71	-0,08	0,12	0,03	61.404
Otras provincias	2017	1er. Sem	440.373	114,86	85,74	2,91	0,15	3,06	453.835
		2º Sem	453.833	76,45	96,79	-2,03	0,15	-1,89	445.268
	2018	1er. Sem	445.268	113,56	79,23	3,43	0,17	3,60	461.287
		2º Sem	461.280	72,49	99,20	-2,67	0,09	-2,58	449.384

Tasa de crecimiento total de las unidades empresariales
Porcentaje

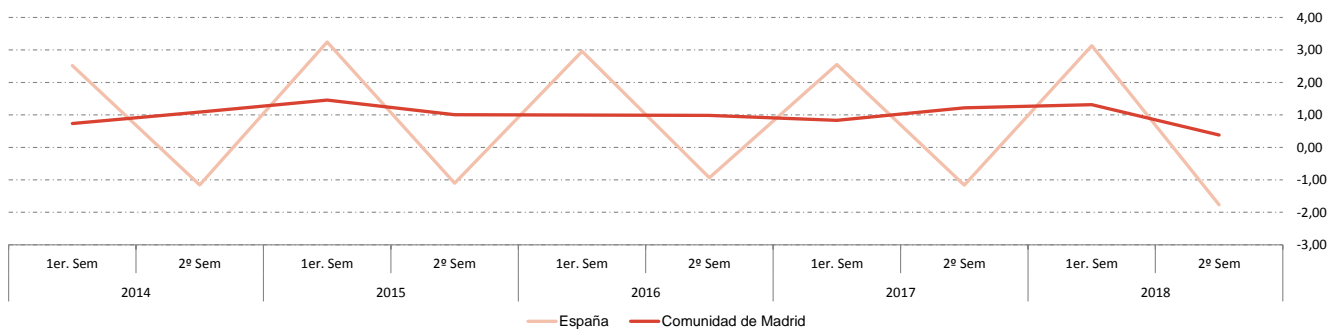

Tasa de natalidad y mortalidad de las unidades empresariales
Tanto por mil

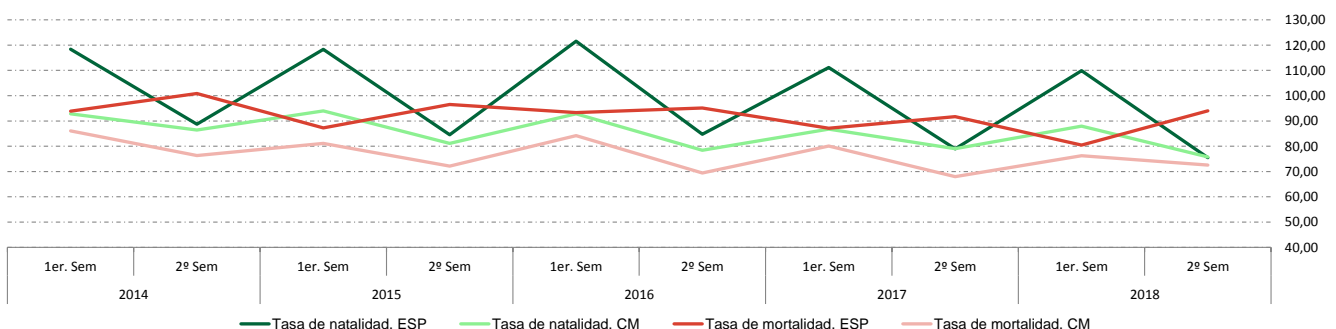

1. Evolución

Tasa de crecimiento interanual de las unidades empresariales



Instituto de Estadística - ICM

Tasa media de crecimiento anual de las unidades empresariales en los últimos tres años



Instituto de Estadística - ICM

1. Evolución

Tasa de natalidad de las unidades empresariales

- Menos de 70
- De 70 a 80
- De 80 a 90
- De 90 a 100
- 100 y más



Instituto de Estadística - ICM

Tasa de mortalidad de las unidades empresariales

- Menos de 70
- De 70 a 80
- De 80 a 90
- De 90 a 100
- 100 y más



Instituto de Estadística - ICM

1. Evolución

Tasa de crecimiento vegetativo de las unidades empresariales



Instituto de Estadística - ICM

Tasa de crecimiento migratorio de las unidades empresariales



Instituto de Estadística - ICM

1. Evolución

1.3 Puestos de trabajo asociados a unidades empresariales según variables demográficas

		Inicio periodo	Nacen (N)	Mueren (M)	Saldo vegetativo (N-M)	Entran (E)	Salen (S)	Saldo migratorio (E-S)	Saldo externo (N-M+E-S)	Saldo interno	Saldo total	Final periodo	
España	2017	1er. Sem	13.235.411	397.112	304.034	93.078	46.116	29.937	16.179	109.257	367.526	476.783	13.712.194
		2º Sem	13.712.194	255.172	330.925	-75.753	43.542	32.760	10.782	-64.971	197.270	132.299	13.844.493
	2018	1er. Sem	13.844.493	399.418	281.362	118.056	52.835	29.143	23.692	141.748	452.772	594.520	14.439.013
		2º Sem	14.439.013	269.480	367.716	-98.236	49.717	27.596	22.121	-76.115	1.870	-74.245	14.364.768
Comunidad de Madrid	2017	1er. Sem	2.452.863	43.986	47.906	-3.920	3.702	2.226	1.476	-2.444	12.329	9.885	2.462.748
		2º Sem	2.462.748	41.097	37.753	3.344	4.084	3.992	92	3.436	98.708	102.144	2.564.892
	2018	1er. Sem	2.564.892	47.303	43.875	3.428	4.083	3.132	951	4.379	37.132	41.511	2.606.403
		2º Sem	2.606.403	50.028	45.985	4.043	3.789	2.719	1.070	5.113	67.747	72.860	2.679.263
Provincias limítrofes a Madrid	2017	1er. Sem	336.597	8.870	7.701	1.169	2.423	1.834	589	1.758	10.289	12.047	348.644
		2º Sem	348.644	6.988	7.891	-903	2.757	1.480	1.277	374	6.074	6.448	355.092
	2018	1er. Sem	355.092	8.756	7.633	1.123	3.229	1.755	1.474	2.597	9.002	11.599	366.691
		2º Sem	366.691	7.433	9.096	-1.663	2.421	1.126	1.295	-368	4.245	3.877	370.568
Andalucía	2017	1er. Sem	1.831.823	79.071	54.108	24.963	10.541	7.387	3.154	28.117	51.919	80.036	1.911.859
		2º Sem	1.911.859	46.567	62.100	-15.533	9.741	8.475	1.266	-14.267	41.879	27.612	1.939.471
	2018	1er. Sem	1.939.471	79.007	50.071	28.936	11.005	6.841	4.164	33.100	52.990	86.090	2.025.561
		2º Sem	2.025.561	46.297	68.188	-21.891	13.105	5.899	7.206	-14.685	9.669	-5.016	2.020.545
Cataluña	2017	1er. Sem	2.523.977	68.359	52.367	15.992	6.058	2.948	3.110	19.102	99.944	119.046	2.643.023
		2º Sem	2.643.023	39.959	57.747	-17.788	4.703	4.530	173	-17.615	6.403	-11.212	2.631.811
	2018	1er. Sem	2.631.811	68.243	46.357	21.886	6.824	3.299	3.525	25.411	108.942	134.353	2.766.164
		2º Sem	2.766.164	43.607	62.222	-18.615	5.521	3.347	2.174	-16.441	-21.704	-38.145	2.728.019
Comunidad Valenciana	2017	1er. Sem	1.306.373	43.898	34.554	9.344	4.423	2.445	1.978	11.322	23.588	34.910	1.341.283
		2º Sem	1.341.283	30.540	36.112	-5.572	3.949	2.628	1.321	-4.251	39.898	35.647	1.376.930
	2018	1er. Sem	1.376.930	44.863	31.935	12.928	5.128	2.600	2.528	15.456	34.101	49.557	1.426.487
		2º Sem	1.426.487	31.030	40.051	-9.021	5.262	2.781	2.481	-6.540	15.772	9.232	1.435.719
País Vasco	2017	1er. Sem	709.455	10.467	13.301	-2.834	2.074	1.502	572	-2.262	766	-1.496	707.959
		2º Sem	707.959	10.632	8.492	2.140	1.214	1.101	113	2.253	20.180	22.433	730.392
	2018	1er. Sem	730.392	10.802	12.722	-1.920	2.526	1.453	1.073	-847	7.679	6.832	737.224
		2º Sem	737.224	9.894	10.663	-769	2.325	1.072	1.253	484	11.128	11.612	748.836
Otras provincias	2017	1er. Sem	4.074.323	142.461	94.097	48.364	16.895	11.595	5.300	53.664	168.691	222.355	4.296.678
		2º Sem	4.296.678	79.389	120.830	-41.441	17.094	10.554	6.540	-34.901	-15.872	-50.773	4.245.905
	2018	1er. Sem	4.245.905	140.444	88.769	51.675	20.040	10.063	9.977	61.652	202.926	264.578	4.510.483
		2º Sem	4.510.483	81.191	131.511	-50.320	17.294	10.652	6.642	-43.678	-84.987	-128.665	4.381.818

Evolución de los puestos de trabajo por zonas geográficas. Números índices

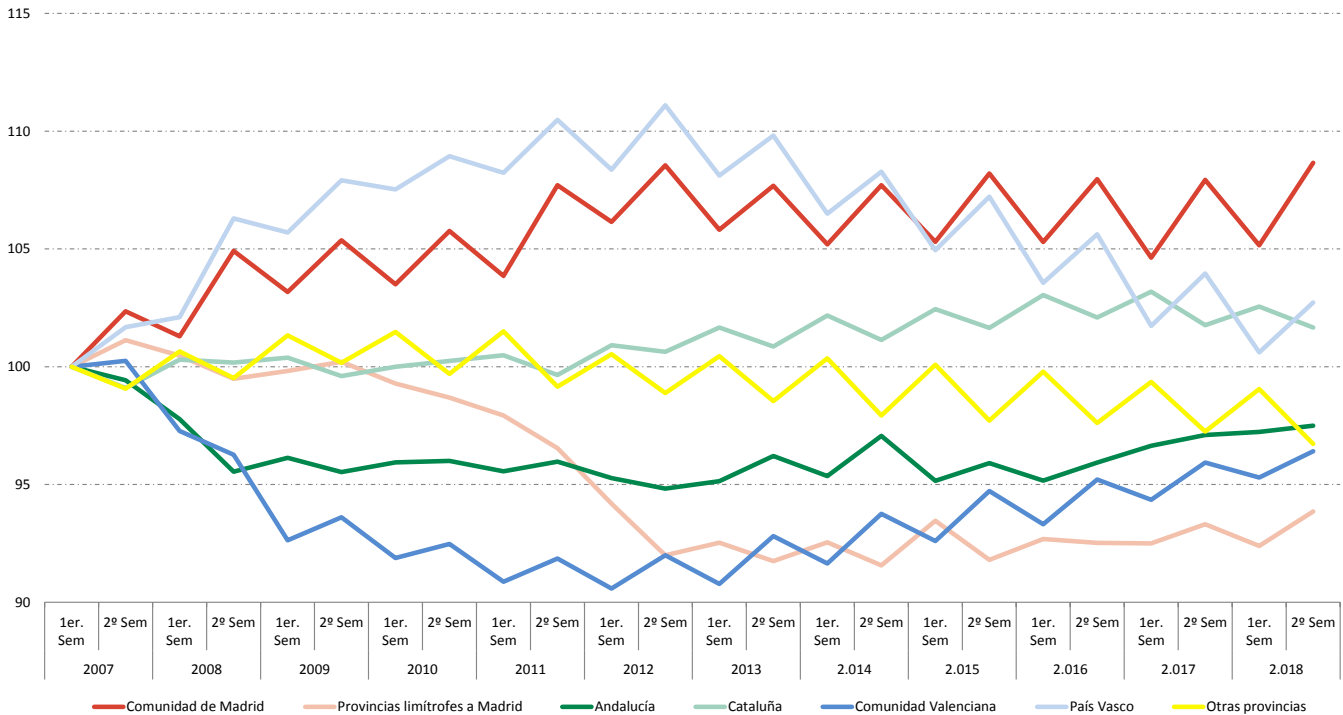

1. Evolución

1.4 Puestos de trabajo asociados a unidades empresariales y tasas demográficas

		Inicio periodo	Tasa bruta de natalidad (por 1000)	Tasa bruta de mortalidad (por 1000)	Tasa de crecimiento vegetativo	Tasa de crecimiento migratorio	Tasa de crecimiento total	Final periodo
España	2017 1er. Sem	13.235.411	0,70	0,12	0,83	2,78	3,60	13.712.194
	2º Sem	13.712.194	-0,55	0,08	-0,47	1,44	0,96	13.844.493
	2018 1er. Sem	13.844.493	0,85	0,17	1,02	3,27	4,29	14.439.013
	2º Sem	14.439.013	-0,68	0,15	-0,53	0,01	-0,51	14.364.768
Comunidad de Madrid	2017 1er. Sem	2.452.863	-0,16	0,06	-0,10	0,50	0,40	2.462.748
	2º Sem	2.462.748	0,14	0,00	0,14	4,01	4,15	2.564.892
	2018 1er. Sem	2.564.892	0,13	0,04	0,17	1,45	1,62	2.606.403
	2º Sem	2.606.403	0,16	0,04	0,20	2,60	2,80	2.679.263
Provincias limítrofes a Madrid	2017 1er. Sem	336.597	0,35	0,17	0,52	3,06	3,58	348.644
	2º Sem	348.644	-0,26	0,37	0,11	1,74	1,85	355.092
	2018 1er. Sem	355.092	0,32	0,42	0,73	2,54	3,27	366.691
	2º Sem	366.691	-0,45	0,35	-0,10	1,16	1,06	370.568
Andalucía	2017 1er. Sem	1.831.823	1,36	0,17	1,53	2,83	4,37	1.911.859
	2º Sem	1.911.859	-0,81	0,07	-0,75	2,19	1,44	1.939.471
	2018 1er. Sem	1.939.471	1,49	0,21	1,71	2,73	4,44	2.025.561
	2º Sem	2.025.561	-1,08	0,36	-0,72	0,48	-0,25	2.020.545
Cataluña	2017 1er. Sem	2.523.977	0,63	0,12	0,76	3,96	4,72	2.643.023
	2º Sem	2.643.023	-0,67	0,01	-0,67	0,24	-0,42	2.631.811
	2018 1er. Sem	2.631.811	0,83	0,13	0,97	4,14	5,10	2.766.164
	2º Sem	2.766.164	-0,67	0,08	-0,59	-0,78	-1,38	2.728.019
Comunidad Valenciana	2017 1er. Sem	1.306.373	0,72	0,15	0,87	1,81	2,67	1.341.283
	2º Sem	1.341.283	-0,42	0,10	-0,32	2,97	2,66	1.376.930
	2018 1er. Sem	1.376.930	0,94	0,18	1,12	2,48	3,60	1.426.487
	2º Sem	1.426.487	-0,63	0,17	-0,46	1,11	0,65	1.435.719
País Vasco	2017 1er. Sem	709.455	-0,40	0,08	-0,32	0,11	-0,21	707.959
	2º Sem	707.959	0,30	0,02	0,32	2,85	3,17	730.392
	2018 1er. Sem	730.392	-0,26	0,15	-0,12	1,05	0,94	737.224
	2º Sem	737.224	-0,10	0,17	0,07	1,51	1,58	748.836
Otras provincias	2017 1er. Sem	4.074.323	1,19	0,13	1,32	4,14	5,46	4.296.678
	2º Sem	4.296.678	-0,96	0,15	-0,81	-0,37	-1,18	4.245.905
	2018 1er. Sem	4.245.905	1,22	0,23	1,45	4,78	6,23	4.510.483
	2º Sem	4.510.483	-1,12	0,15	-0,97	-1,88	-2,85	4.381.818

Tasa de crecimiento total de los puestos de trabajo
Porcentaje

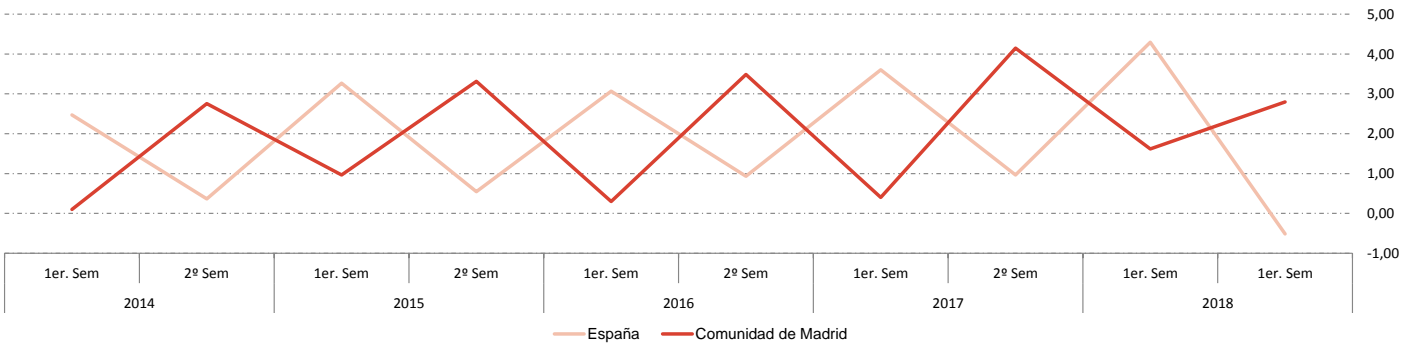

Tasa de natalidad y mortalidad de los puestos de trabajo
Tanto por mil

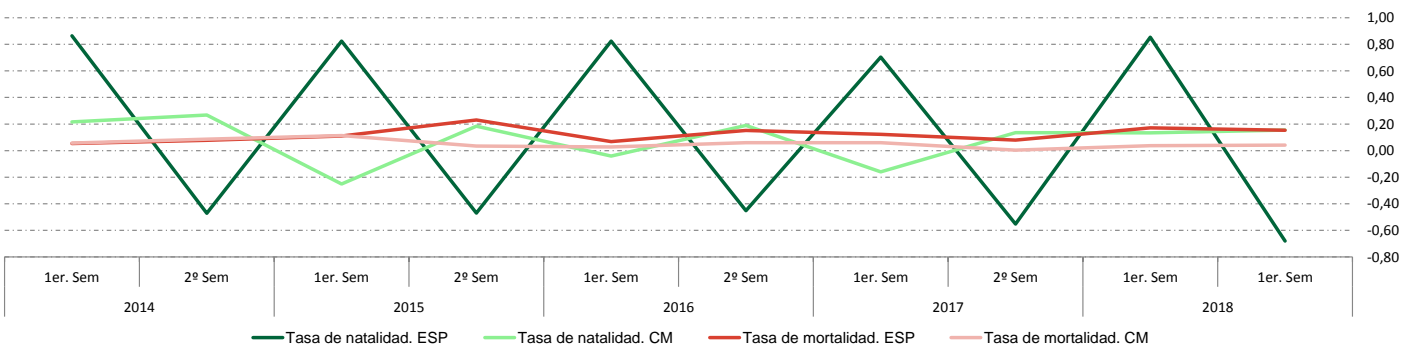

1. Evolución

Tasa de crecimiento interanual de los puestos de trabajo

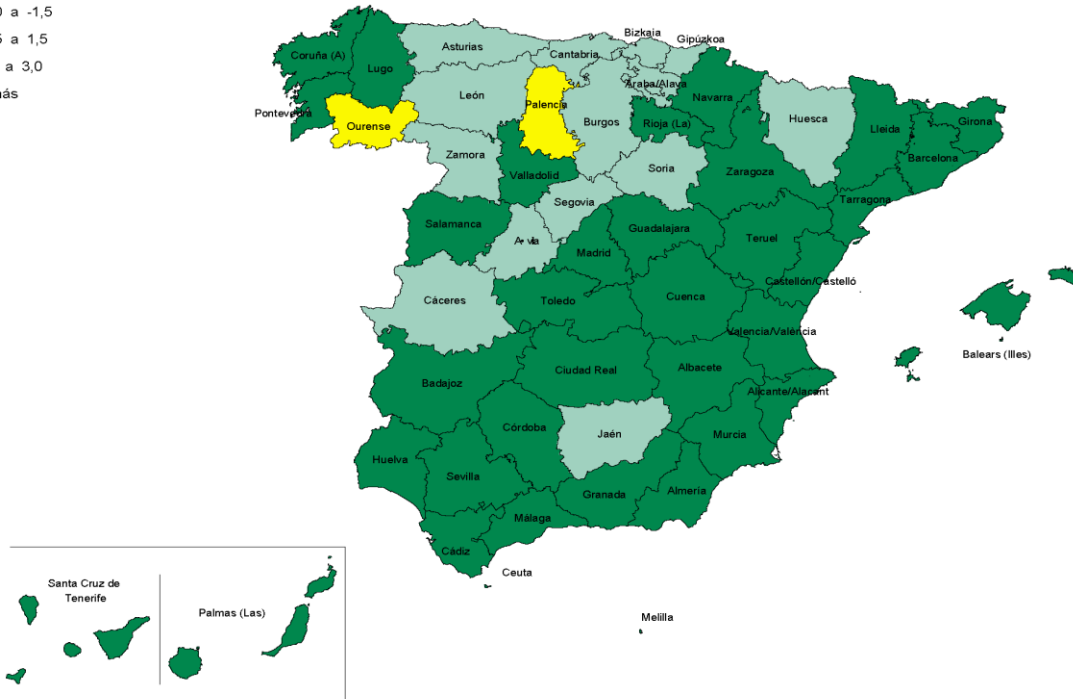

Instituto de Estadística - ICM

Tasa media de crecimiento anual de los puestos de trabajo en los últimos tres años

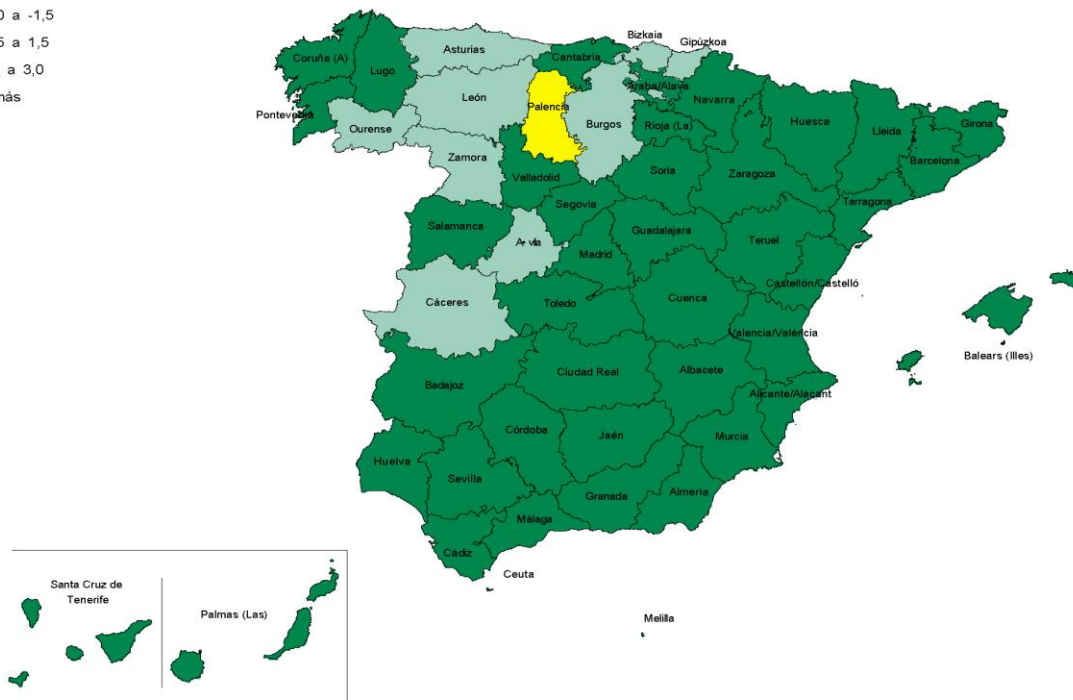

Instituto de Estadística - ICM

1. Evolución

Tasa de natalidad de los puestos de trabajo

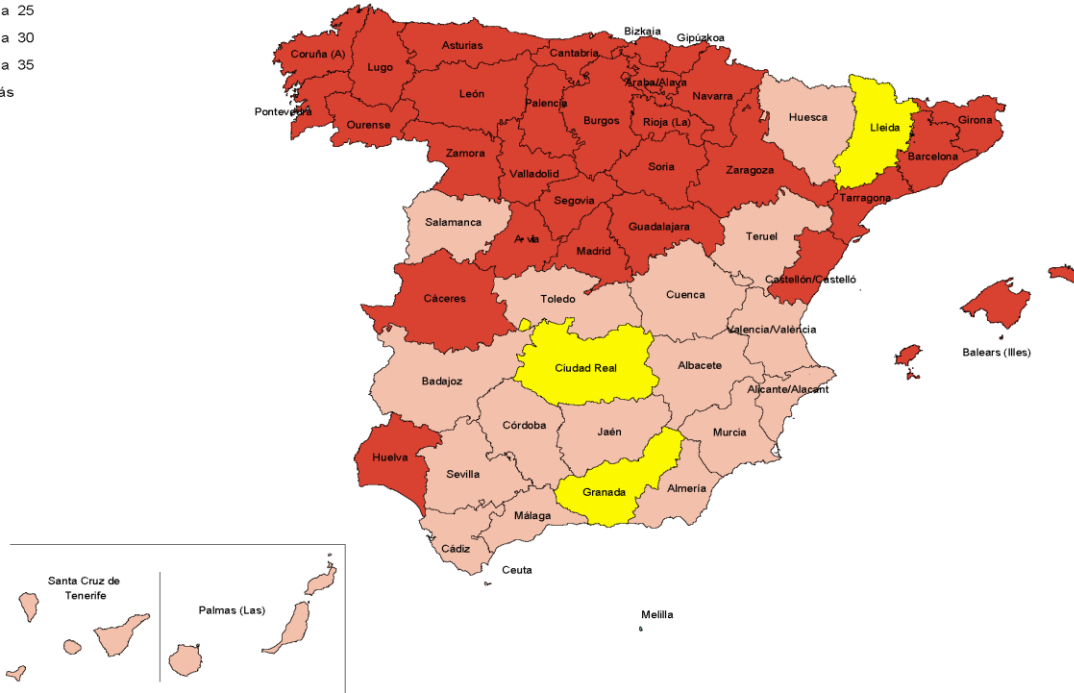

Instituto de Estadística - ICM

Tasa de mortalidad de los puestos de trabajo



Instituto de Estadística - ICM

1. Evolución

Tasa de crecimiento vegetativo de los puestos de trabajo

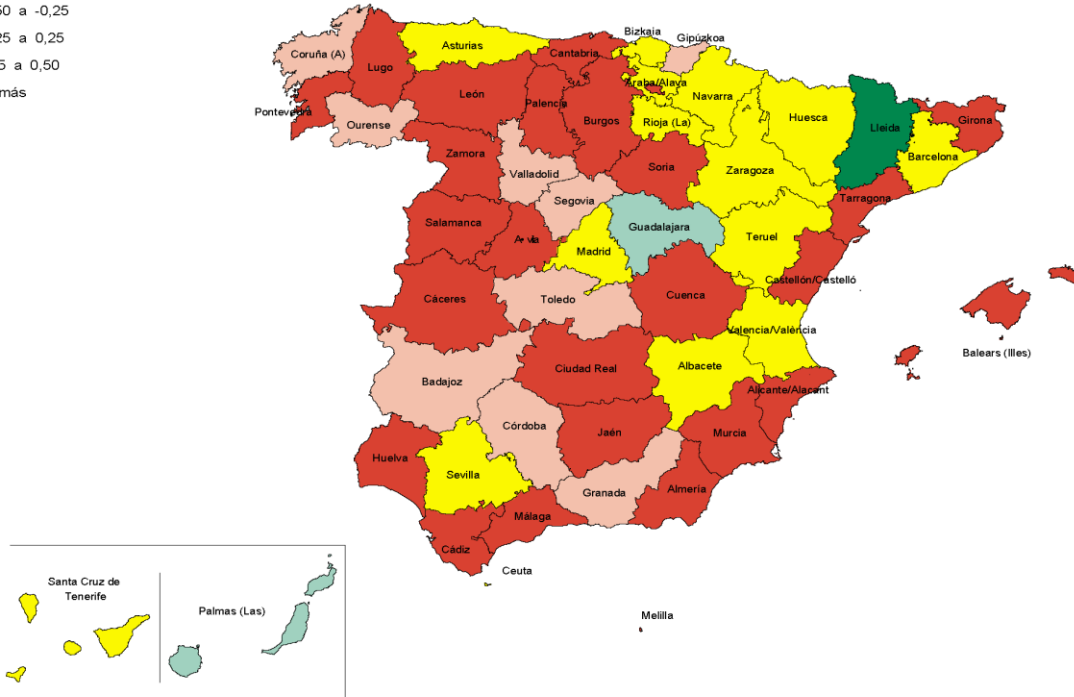

Instituto de Estadística - ICM

Tasa de crecimiento migratorio de los puestos de trabajo



Instituto de Estadística - ICM

1. Evolución

Tasa de crecimiento interno de los puestos de trabajo



Instituto de Estadística - ICM

Tasa de crecimiento externo de los puestos de trabajo

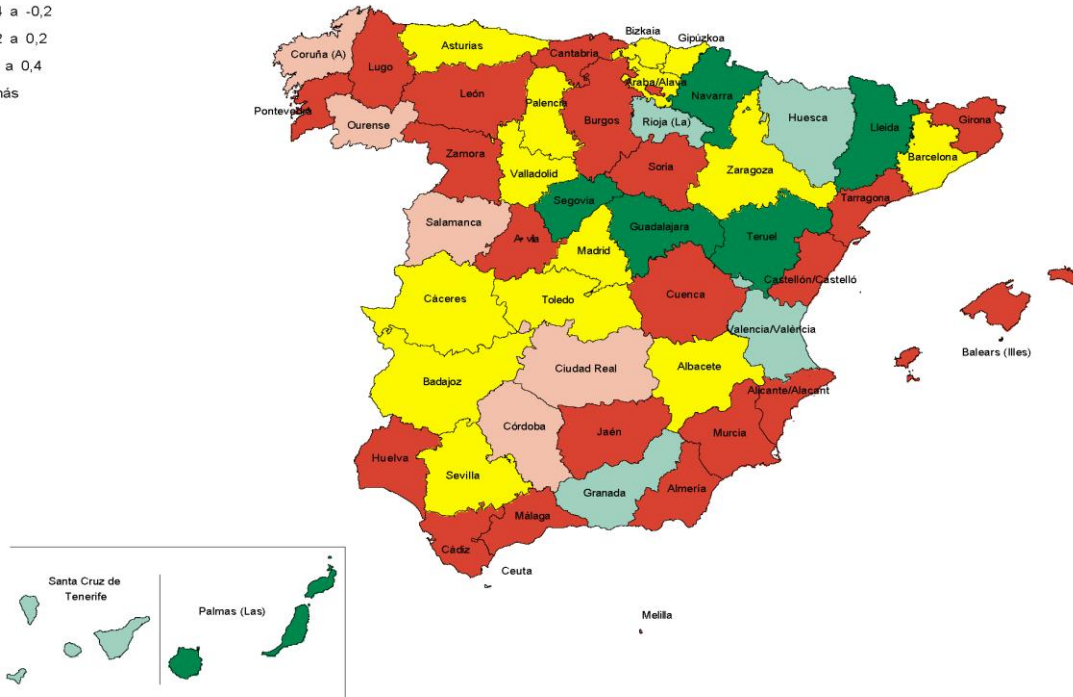

Instituto de Estadística - ICM

2. Detalle semestral. Segundo semestre 2018

Número de unidades empresariales



Instituto de Estadística - ICM

Número de puestos de trabajo

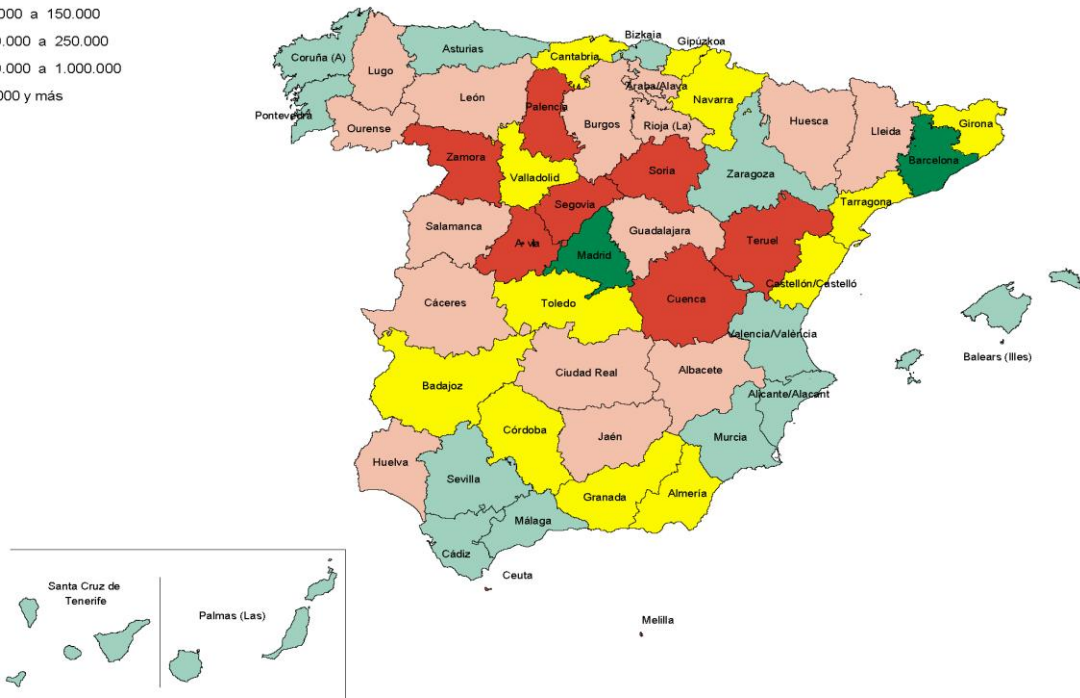

Instituto de Estadística - ICM

2. Detalle semestral. Segundo semestre 2018

2.1 Unidades empresariales y puestos de trabajo según ubicación geográfica

	Final periodo	Local	Regional	Nacional
Unidades empresariales				
España	1.341.511	1.221.814	20.975	98.722
Comunidad de Madrid	188.549	174.825	0	13.724
Provincias limítrofes a Madrid	41.131	36.052	637	4.442
Andalucía	219.538	198.689	5.905	14.944
Cataluña	232.752	216.556	3.811	12.385
Comunidad Valenciana	148.753	137.643	1.679	9.431
País Vasco	61.404	53.874	1.307	6.223
Otras provincias	449.384	404.175	7.636	37.573
Puestos de trabajo				
España	14.364.768	8.905.070	1.345.228	4.114.470
Comunidad de Madrid	2.679.263	1.541.578	0	1.137.685
Provincias limítrofes a Madrid	370.568	219.792	47.370	103.406
Andalucía	2.020.545	1.211.705	315.689	493.151
Cataluña	2.728.019	1.713.175	282.362	732.482
Comunidad Valenciana	1.435.719	932.079	143.601	360.039
País Vasco	748.836	436.201	126.460	186.175
Otras provincias	4.381.818	2.850.540	429.746	1.101.532

Porcentaje de puestos de trabajo de ámbito nacional

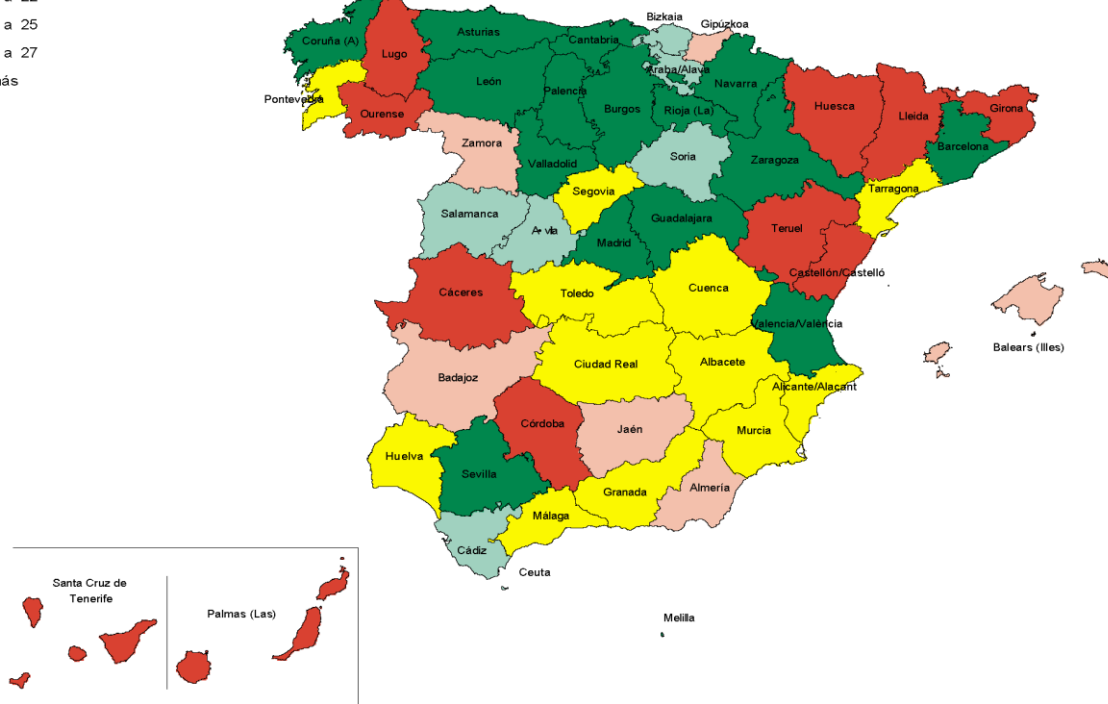

2. Detalle semestral. Segundo semestre 2018

2.2 Unidades empresariales y puestos de trabajo según titularidad

	Final periodo	Persona física	Persona jurídica
Unidades empresariales			
España	1.341.511	445.638	895.873
Comunidad de Madrid	187.835	46.777	141.058
Provincias limítrofes a Madrid	41.589	13.689	27.900
Andalucía	225.201	90.917	134.284
Cataluña	237.136	72.610	164.526
Comunidad Valenciana	151.225	51.948	99.277
País Vasco	61.385	17.112	44.273
Otras provincias	461.287	170.401	290.886
Puestos de trabajo			
España	14.439.013	1.093.271	13.345.742
Comunidad de Madrid	188.549	46.831	141.718
Provincias limítrofes a Madrid	41.131	13.347	27.784
Andalucía	219.538	86.498	133.040
Cataluña	232.752	69.298	163.454
Comunidad Valenciana	148.753	50.028	98.725
País Vasco	61.404	16.964	44.440
Otras provincias	449.384	162.672	286.712

Porcentaje de puestos de trabajo de forma jurídica persona física



2. Detalle semestral. Segundo semestre 2018

2.3 Unidades empresariales y puestos de trabajo según sectores de actividad

	Final periodo	Agricultura y ganadería	Minería, industria y energía	Construcción	Servicios de distribución y hostelería	Servicios a empresas y financieros	Otros servicios
Unidades empresariales							
España	1.341.511	12.676	117.796	130.710	583.707	244.327	252.295
Comunidad de Madrid	188.549	418	10.034	17.999	70.129	47.096	42.873
Provincias limítrofes a Madrid	41.131	1.170	4.806	5.245	17.303	5.240	7.367
Andalucía	219.538	1.713	17.183	19.668	103.787	36.879	40.308
Cataluña	232.752	2.413	21.872	22.721	96.764	47.708	41.274
Comunidad Valenciana	148.753	966	15.639	14.566	64.898	25.749	26.935
País Vasco	61.404	168	6.898	5.024	25.851	11.145	12.318
Otras provincias	449.384	5.828	41.364	45.487	204.975	70.510	81.220
Puestos de trabajo							
España	14.364.768	62.630	2.006.074	800.981	4.374.402	2.906.646	4.214.035
Comunidad de Madrid	2.679.263	2.230	192.197	135.941	751.665	897.794	699.436
Provincias limítrofes a Madrid	370.568	6.215	66.771	24.229	105.897	47.992	119.464
Andalucía	2.020.545	7.428	213.727	121.892	675.485	336.574	665.439
Cataluña	2.728.019	8.852	438.904	132.554	800.813	589.376	757.520
Comunidad Valenciana	1.435.719	6.594	251.960	80.103	491.357	226.191	379.514
País Vasco	748.836	983	156.971	33.321	180.424	135.840	241.297
Otras provincias	4.381.818	30.328	685.544	272.941	1.368.761	672.879	1.351.365

Especialización relativa sectorial según la tipología de los puestos de trabajo

- Agricultura y ganadería
- Minería, industria y energía
- Construcción
- Serv. de distribución y host.
- Serv. a empresas y financieros
- Otros servicios



2. Detalle semestral. Segundo semestre 2018

Porcentaje de puestos de trabajo en el sector agricultura y ganadería

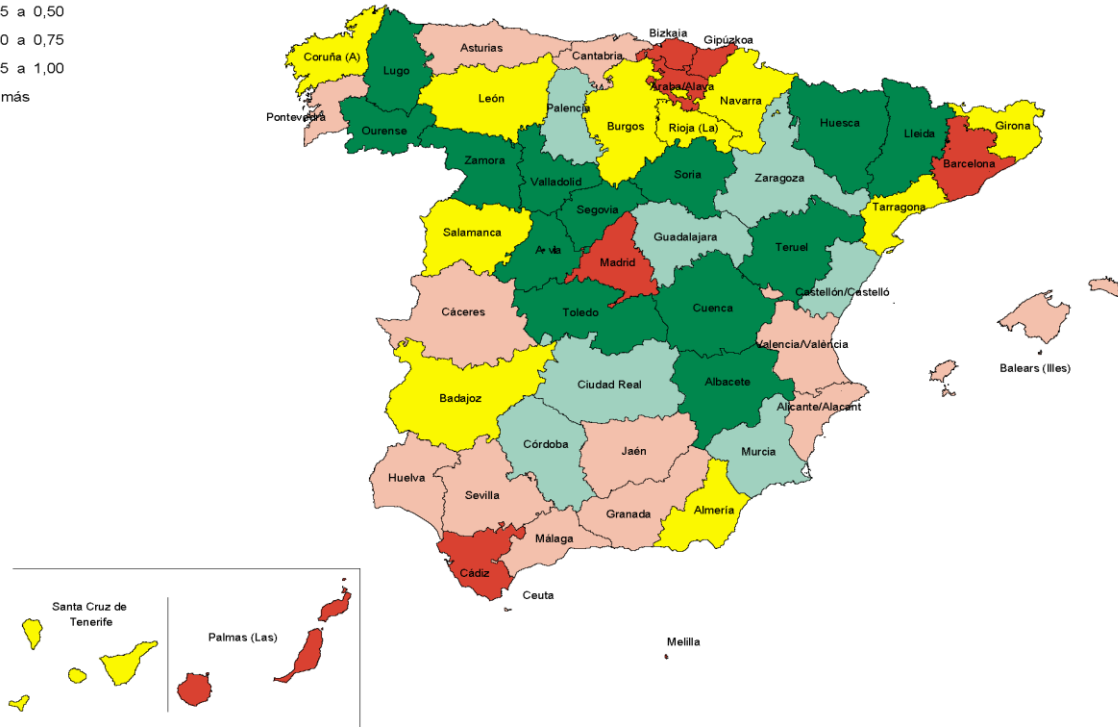
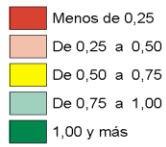

Instituto de Estadística - ICM

Porcentaje de puestos de trabajo en el sector minería, industria y energía

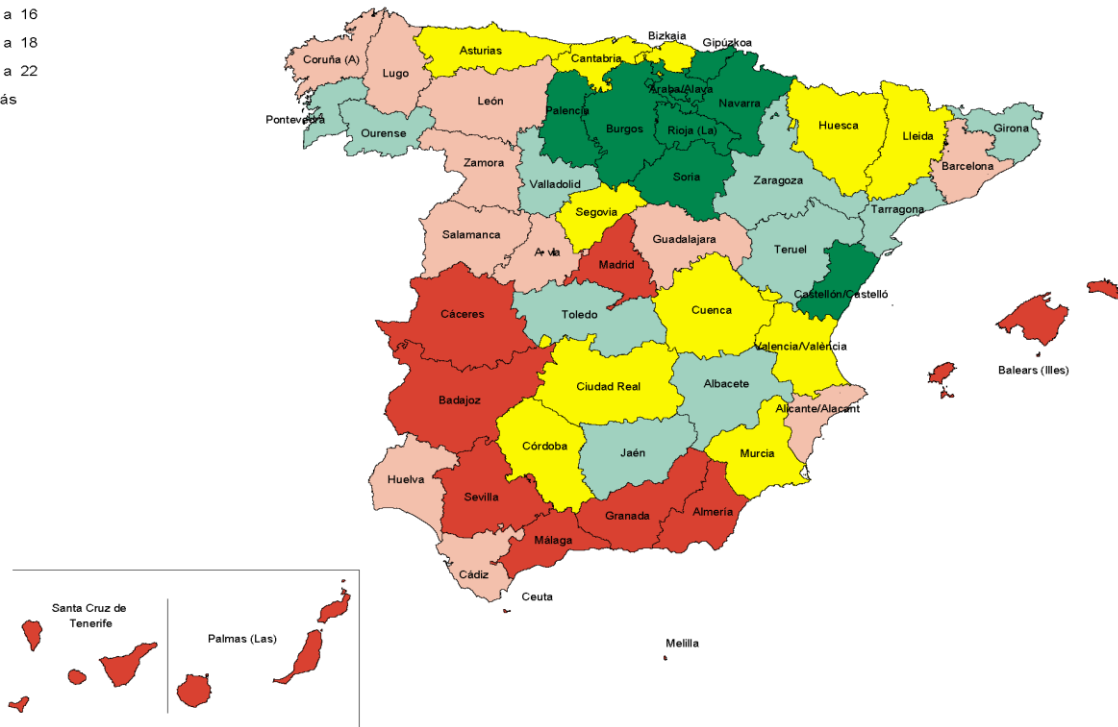

Instituto de Estadística - ICM

2. Detalle semestral. Segundo semestre 2018

Porcentaje de puestos de trabajo en el sector servicios de distribución y hostelería

- Menos de 24
- De 24 a 26
- De 26 a 28
- De 28 a 30
- 30 y más

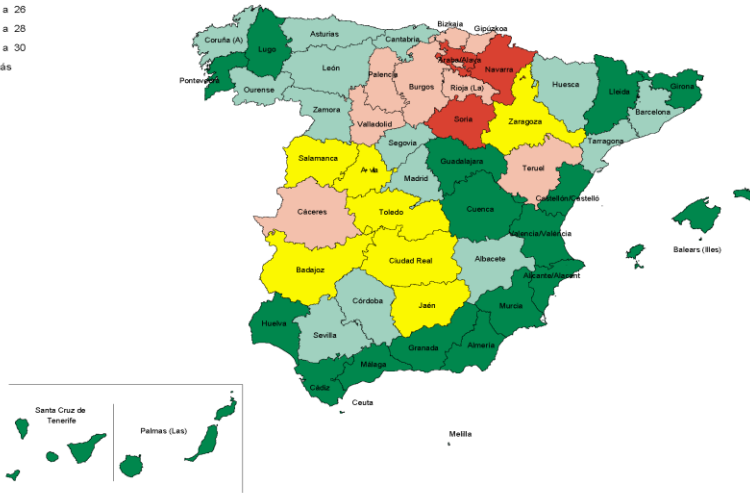

Instituto de Estadística - ICM

Porcentaje de puestos de trabajo en el sector servicios a empresas y financieros

- Menos de 12
- De 12 a 13
- De 13 a 15
- De 15 a 16
- 16 y más

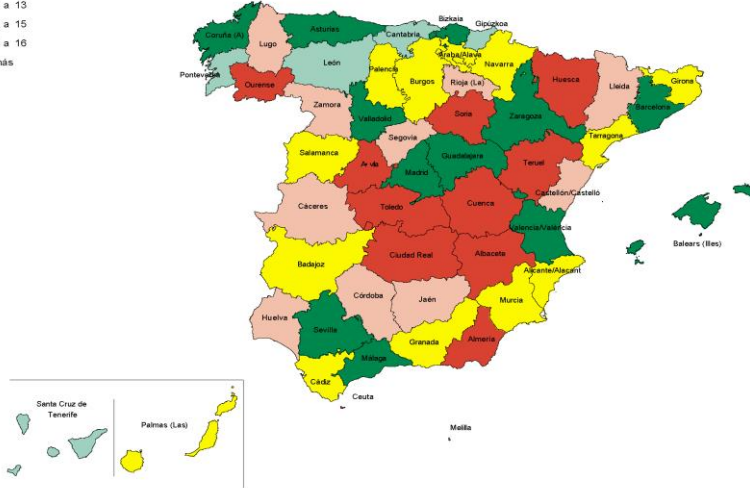

Instituto de Estadística - ICM

Porcentaje de puestos de trabajo en el sector otros servicios

- Menos de 26
- De 26 a 29
- De 29 a 31
- De 31 a 34
- 34 y más



Instituto de Estadística - ICM

2. Detalle semestral. Segundo semestre 2018

2.4 Unidades empresariales y puestos de trabajo según estratos de tamaño

	Final periodo	Menos de 3	De 3 a 9	De 10 a 49	De 50 a 99	De 100 a 249	250 y más
Unidades empresariales							
España	1.341.511	701.343	434.976	168.537	19.588	11.465	5.602
Comunidad de Madrid	188.549	99.349	58.017	24.713	3.153	2.055	1.262
Provincias limítrofes a Madrid	41.131	21.753	13.423	4.968	555	307	125
Andalucía	219.538	118.430	71.039	25.200	2.665	1.480	724
Cataluña	232.752	118.050	76.066	31.336	3.846	2.338	1.116
Comunidad Valenciana	148.753	78.218	48.483	18.367	2.062	1.106	517
País Vasco	61.404	29.964	20.204	9.199	1.089	672	276
Otras provincias	449.384	235.579	147.744	54.754	6.218	3.507	1.582
Puestos de trabajo							
España	14.364.768	932.661	2.103.737	3.318.668	1.349.402	1.741.222	4.919.078
Comunidad de Madrid	2.679.263	129.876	283.813	491.268	217.455	313.590	1.243.261
Provincias limítrofes a Madrid	370.568	29.004	64.274	97.626	37.524	45.579	96.561
Andalucía	2.020.545	157.194	340.572	484.944	181.685	222.246	633.904
Cataluña	2.728.019	157.311	369.329	625.142	266.593	358.791	950.853
Comunidad Valenciana	1.435.719	104.473	234.532	359.219	141.287	167.489	428.719
País Vasco	748.836	39.969	99.011	185.845	76.024	102.953	245.034
Otras provincias	4.381.818	314.834	712.206	1.074.624	428.834	530.574	1.320.746

Porcentaje de puestos de trabajo en unidades empresariales con estrato de empleo de 100 y más



NOTAS METODOLÓGICAS

La Demografía Empresarial de la Comunidad de Madrid en el marco español recoge en tablas y mapas una comparativa con distintos ámbitos geográficos. Se sustenta principalmente en la explotación realizada por el Instituto de Estadística del fichero de Cuentas de Cotización de la Seguridad Social. Se consideran las cuentas del régimen general ordinario (no incluyendo los sistemas especiales agrario y del hogar), el régimen especial de Minería del carbón y se excluye el régimen especial del Mar.

En este trabajo se utiliza el concepto de unidad empresarial, que se define como la empresa o la parte de una empresa (ya posea uno o varios establecimientos) que se sitúa en una provincia concreta (puede comprender una o varias cuentas de cotización).

Las principales variables que se investigan son: el número total de unidades empresariales (y de los puestos de trabajo asociados) al principio y al final del periodo, los movimientos naturales (nacimientos, muertes) y las migraciones (hacia o desde otras provincias).

A partir de estos datos es posible establecer los saldos resultantes (vegetativo, exterior, total...) y las tasas correspondientes (natalidad, mortalidad, migración).

Para cualquier periodo que se analice, se tienen en cuenta dos ficheros o registros de unidades empresariales: uno referido al principio del periodo y otro al final de éste. Las definiciones precisas de los conceptos y su cálculo son las siguientes:

- Se considera que una unidad empresarial nace cuando al principio del periodo no existe en ninguna provincia y al final existe en la provincia implicada. Por supuesto puede nacer en varias provincias a la vez.
- Una unidad empresarial provincial muere cuando desaparece a lo largo del periodo de la provincia implicada y también del resto de las provincias donde estuviese ubicada, es decir, existe al principio del periodo, pero no al final.
- Una unidad empresarial provincial entra en una provincia (o inmigra), cuando existiendo previamente (al principio del periodo) en alguna provincia, pero no en la determinada, aparece al final del periodo en la provincia

implicada. En definitiva, la empresa existía previamente en España y aparece en el periodo en una provincia determinada en la que previamente no estaba ubicada.

- Por el contrario, una unidad empresarial provincial sale de la provincia (o emigra) cuando deja de existir en dicha provincia pero continúa existiendo en alguna otra provincia de España.

Esta información se ofrece para el conjunto de las unidades en todos los periodos considerados, y para las siguientes desagregaciones:

- por estratos de tamaño de las unidades.
- por sectores de actividad (según la CNAE 2009).
- por titularidad (persona física o jurídica).
- por tipo de ubicación o localización (mercado local, regional o nacional).

La ubicación local, regional o nacional de las unidades empresariales provinciales, da una orientación sobre el mercado de cada unidad (si bien no es equivalente), y se establece del siguiente modo:

Para las empresas pequeñas, se considera que tienen ubicación local cuando al menos el 80% del empleo de la empresa se encuentra en la provincia implicada.

Si no es así, se considera que presenta ubicación regional si al menos el 80% está localizada en cualquiera de las provincias que forman una Comunidad Autónoma (en Madrid, al ser uniprovincial, el carácter local y regional coincide).

Por último y por exclusión, si no es local ni regional, se considera nacional, lo que supone que tendrá menos del 80% de su empleo en cada Comunidad Autónoma en que esté ubicada, y éste estará repartido entre varias de ellas con cierto equilibrio. Para empresas grandes el límite utilizado es del 95%.

Los gráficos y mapas recogen la información referida al final del periodo considerado.

Equipo de trabajo: Concha de la Grana, Carlos Lomas, Andrés Criado, Adolfo Alvarado

Edita: Dirección General de Economía,
Estadística y Competitividad
Consejería de Economía, Empleo y Hacienda
C/ Ramírez de Prado, 5 bis. 28045 Madrid
www.madrid.org/iestadis
iestadis@madrid.org

Edición: Marzo 2019



**Comunidad
de Madrid**

Dirección General de Economía,
Estadística y Competitividad
CONSEJERÍA DE ECONOMÍA,
EMPLEO Y HACIENDA