

## Índice de Precios Industriales (Base 2015) NOVIEMBRE 2023

26 diciembre 2023

### Principales resultados:

- La variación interanual del IPRI en la Comunidad de Madrid se sitúa en el -11,6% mientras que la tasa intermensual es del -3,0%
- Destaca la variación mensual de los precios de la energía en un -6,8%
- En España la tasa interanual de los precios industriales fue del -7,4%

### Tasa Interanual

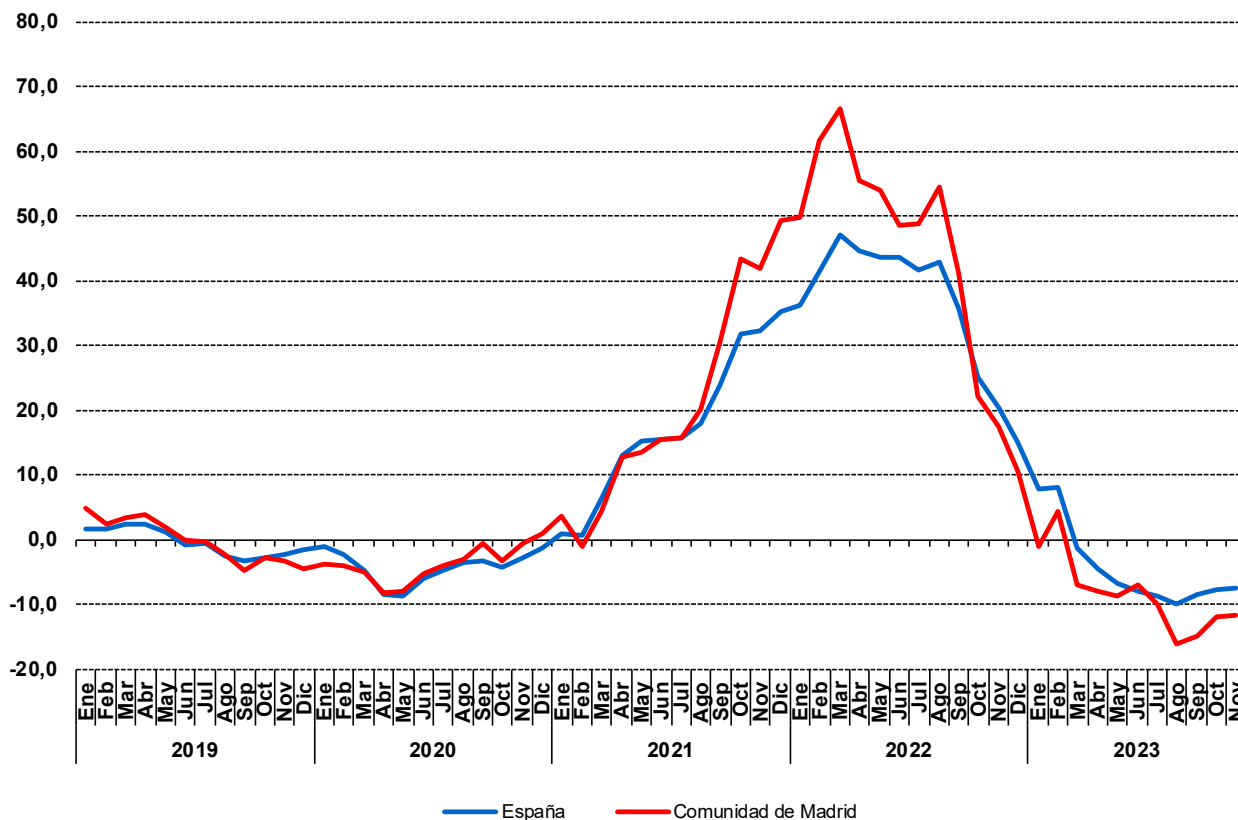

Fuente: Elaborado por la Dirección General de Economía (Comunidad de Madrid) a partir de datos del INE

Durante el mes de noviembre, el Índice General para la Comunidad de Madrid se sitúa en 142,7 siendo la variación mensual del -3,0%, mientras que la tasa interanual se sitúa en el -11,6%.

Por destino económico de los bienes, las tasas de variación con respecto al mes anterior son: del 0,1% para los Bienes de consumo (0,0% para los Bienes de consumo duraderos y del 0,1% para los Bienes de consumo no duraderos), del -0,1% para los Bienes de equipo, del 0,3% para los Bienes intermedios y del -6,8% para la Energía.



En el conjunto de España la tasa mensual de los precios industriales experimenta una variación del -2,0% y la interanual se sitúa en el -7,4%. Por destino económico de los bienes, las tasas de variación con respecto al mes anterior son: del 0,0% para los Bienes de consumo (0,0% para los Bienes de consumo duraderos y del 0,0% para los Bienes de consumo no duraderos), 0,0% para los Bienes de equipo, del -0,4% para los Bienes intermedios y del -6,4% para la Energía.

| Región/Índice                          | Índice | % Variación mensual | Tasa interanual (A) | Tasa interanual mes anterior (B) | Evolución de la tasa (A-B) |
|--|--------|---------------------|---------------------|----------------------------------|----------------------------|
| <b>Comunidad de Madrid (Base 2015)</b> |        |                     |                     |                                  |                            |
| Índice general                         | 142,7  | -3,0                | -11,6               | -11,9                            | 0,3                        |
| Bienes de consumo                      | 115,9  | 0,1                 | 2,5                 | 2,8                              | -0,3                       |
| Duraderos                              | 116,5  | 0,0                 | 1,9                 | 2,0                              | -0,1                       |
| No duraderos                           | 115,9  | 0,1                 | 2,6                 | 2,8                              | -0,2                       |
| Bienes de equipo                       | 109,4  | -0,1                | 2,7                 | 3,2                              | -0,5                       |
| Bienes intermedios                     | 132,1  | 0,3                 | 1,1                 | 0,9                              | 0,2                        |
| Energía                                | 158,3  | -6,8                | -24,9               | -24,8                            | -0,1                       |
| <b>España (Base 2015)</b>              |        |                     |                     |                                  |                            |
| Índice general                         | 147,4  | -2,0                | -7,4                | -7,7                             | 0,3                        |
| Bienes de consumo                      | 132,3  | 0,0                 | 7,2                 | 8,0                              | -0,8                       |
| Duraderos                              | 119,4  | 0,0                 | 1,7                 | 1,7                              | 0,0                        |
| No duraderos                           | 133,0  | 0,0                 | 7,5                 | 8,3                              | -0,8                       |
| Bienes de equipo                       | 116,3  | 0,0                 | 2,5                 | 2,6                              | -0,1                       |
| Bienes intermedios                     | 132,9  | -0,4                | -5,5                | -5,5                             | 0,0                        |
| Energía                                | 180,6  | -6,4                | -23,0               | -23,4                            | 0,4                        |

Fuente: Elaborado por la D. G Economía (Comunidad de Madrid) a partir de datos del INE

### Notas:

El Índice de Precios Industriales (IPRI) tiene como objetivo medir la evolución de los precios de los productos industriales fabricados y vendidos en el mercado interior, en el primer paso de su comercialización, es decir, de los precios de venta a salida de fábrica, excluyendo los gastos de transporte y comercialización y el IVA facturado.

Los datos de los últimos tres periodos tienen carácter provisional.