

23 AGO 2011

Demografía y Salud

Movimiento Natural de la Población

Septiembre 2000

COMUNIDAD DE MADRID

CONSEJERÍA DE ECONOMÍA
Y HACIENDADirección General de Economía, Estadística
e Innovación Tecnológica de la Comunidad de Madrid

Indice sintético de fecundidad

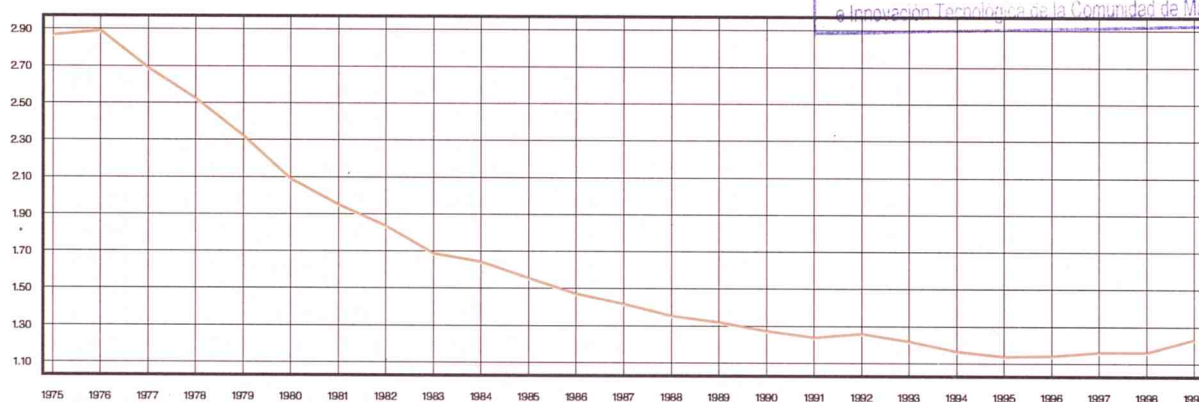

Esperanza de vida al nacimiento

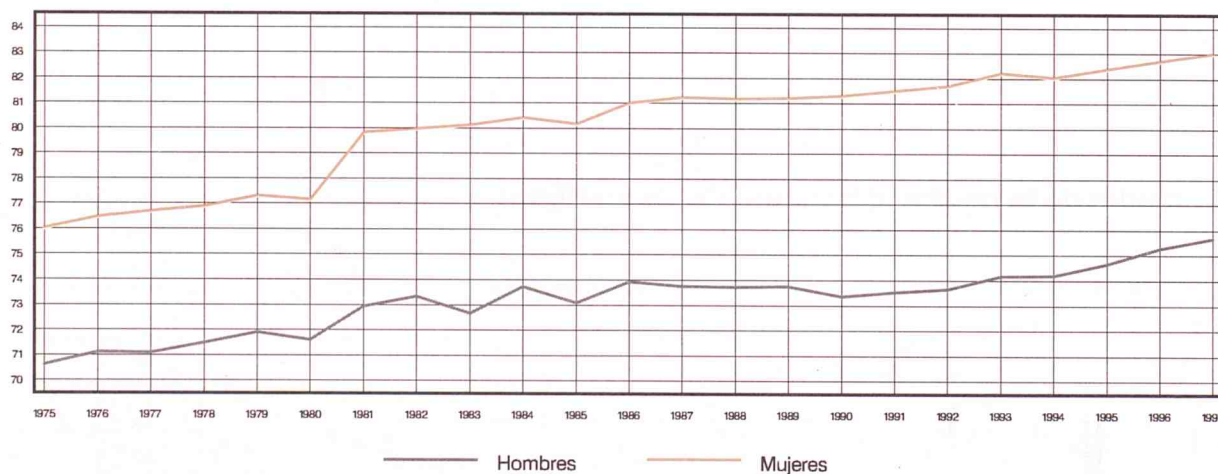

50



Instituto de Estadística
CONSEJERÍA DE PRESIDENCIA Y HACIENDA

Comunidad de Madrid

1. INDICADORES DEMOGRAFICOS 1975 -1999 (AÑOS NATURALES COMPLETOS Y POR TRIMESTRES CORRIDOS) (1)

	INDICADORES DE NACIMIENTOS			INDICADORES DE MATRIMONIOS				
	Tasa bruta Natalidad	Tasa general Fecund.	Indice sintético Fecund.	Edad media madre Total	Edad media madre 1 hijo	Tasa bruta nupcialidad Matrimon.	Esposos	Esposas
1975	21,21	84,32	2,8653	28,45	25,41	9,05		
1976	21,37	85,14	2,8878	28,33	25,26	8,20	16,07	14,47
1977	19,95	79,60	2,6870	28,28	25,25	8,01	15,72	14,20
1978	18,74	74,83	2,5209	28,26	25,32	7,49	14,76	13,33
1979	17,31	68,99	2,3187	28,18	25,27	6,87	13,67	12,43
1980	15,65	62,13	2,0847	28,16	25,50	6,19	12,40	11,31
1981	14,67	58,02	1,9454	28,26	25,66	5,42	10,78	9,86
1982	13,87	54,72	1,8316	28,34	25,79	5,62	11,15	10,26
1983	12,80	50,39	1,6846	28,39	25,88	5,64	11,16	10,27
1984	12,50	49,04	1,6389	28,52	26,07	5,46	10,82	9,94
1985	11,91	46,49	1,5513	28,60	26,24	5,24	10,45	9,64
1986	11,37	44,12	1,4693	28,70	26,21	5,42	11,06	10,28
1987	11,04	42,54	1,4157	28,78	26,41	5,53	11,25	10,43
1988	10,58	40,38	1,3492	28,84	26,56	5,57	11,31	10,49
1989	10,38	39,11	1,3151	29,02	26,91	5,81	11,64	10,76
1990	10,12	37,72	1,2707	29,24	27,25	5,91	11,84	10,94
1991	9,93	36,72	1,2364	29,43	27,54	5,95	11,95	11,04
1992	10,17	37,22	1,2566	29,69	27,97	5,94	11,90	10,99
1993	9,90	35,99	1,2162	29,93	28,33	5,51	11,10	10,23
1994	9,51	34,45	1,1618	30,26	28,72	5,38	10,88	10,05
1995	9,35	33,82	1,1349	30,58	29,12	5,38	10,94	10,04
1996	9,42	34,10	1,1365	30,84	29,47	5,13	10,38	9,54
1997	9,65	35,00	1,1583	31,05	29,66	5,25	10,69	9,79
1998	9,66	35,22	1,1575	31,32	29,91	5,69	11,57	10,58
II 98 - I 99	9,77	35,68	1,1698	31,34	29,97	-	11,57	10,58
III 98 - II 99	9,87	36,13	1,1818	31,38	30,01	-	11,55	10,55
IV 98 - III 99	10,07	36,89	1,2048	31,41	30,03	-	11,14	10,49
I 99 - IV 99	10,27	37,71	1,2297	31,42	30,09	-	11,51	10,53

(1) Datos del año 1999 estimados

Edad media de la madre al nacimiento de su hijo/a

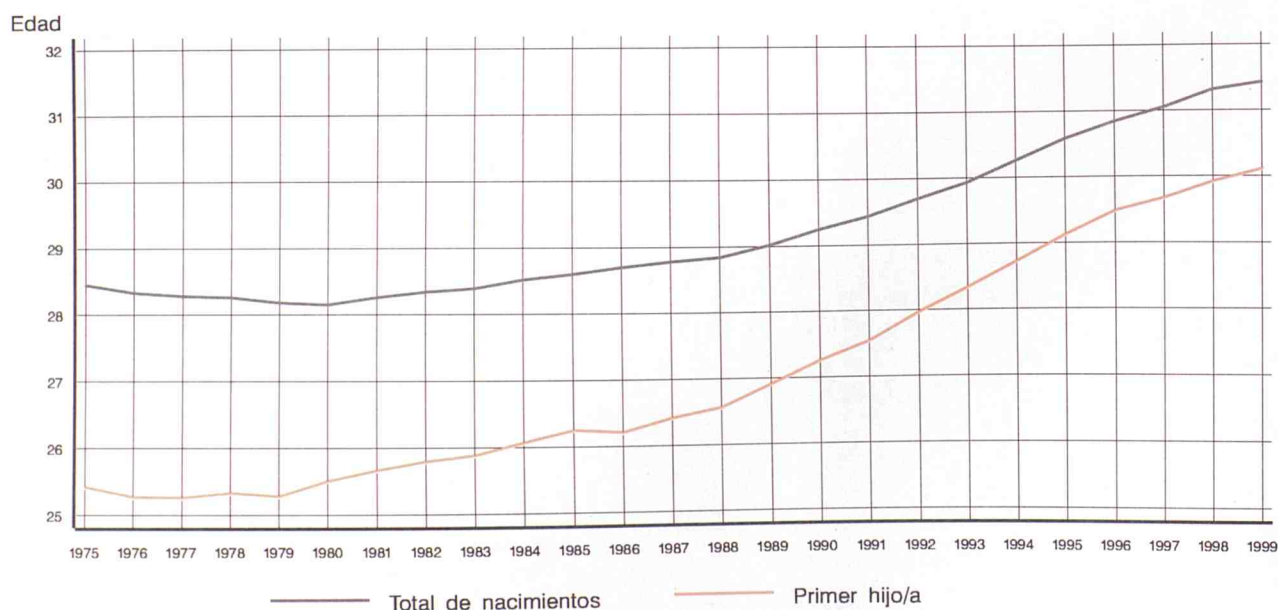

INDICADORES DE DEFUNCIONES

Edad media al matrimonio				Tasa bruta mortalidad	Tasa mortalidad infantil	Edad media defunción		Esperanza de vida al nacimiento	
Esposos Total	Solteros	Esposas Total	Solteras			Hombres	Mujeres	Hombres	Mujeres
				6,30	14,82	61,58	69,05	70,62	76,01
26,97	26,54	24,68	24,47	6,44	13,46	62,48	70,01	71,11	76,44
26,92	26,45	24,59	24,37	6,29	13,29	62,46	70,44	71,09	76,66
26,86	26,50	24,58	24,42	6,25	11,46	63,24	70,66	71,48	76,87
26,67	26,51	24,47	24,39	6,05	10,97	63,36	70,80	71,89	77,28
26,78	26,31	24,58	24,38	6,03	10,61	63,99	71,71	71,60	77,13
26,92	26,43	24,74	24,50	6,42	12,07	64,23	71,85	72,94	79,79
27,91	26,96	25,50	25,15	6,04	11,70	65,10	72,34	73,33	79,95
28,31	26,86	25,87	25,32	6,39	10,95	64,74	72,89	72,66	80,09
28,38	27,17	26,00	25,52	6,32	9,19	65,71	73,45	73,74	80,40
28,54	27,37	26,09	25,62	6,62	7,77	66,25	74,40	73,09	80,15
28,50	27,35	26,05	25,62	6,37	7,85	66,23	74,80	73,92	80,99
28,61	27,44	26,20	25,73	6,51	7,83	66,29	75,01	73,75	81,20
28,81	27,67	26,44	25,95	6,73	7,10	66,58	75,14	73,73	81,16
29,01	27,86	26,69	26,19	6,76	6,76	66,56	75,51	73,75	81,19
29,33	28,11	26,99	26,44	7,07	6,93	66,62	75,92	73,35	81,28
29,63	28,40	27,35	26,84	7,22	6,37	66,67	76,34	73,53	81,47
29,87	28,65	27,65	27,09	7,01	6,75	66,57	76,20	73,66	81,67
30,27	29,00	28,07	27,54	7,13	6,51	67,25	76,66	74,16	82,20
30,57	29,28	28,41	27,79	7,11	6,21	67,77	76,89	74,20	82,03
30,82	29,61	28,66	28,11	7,25	4,98	68,13	77,10	74,67	82,37
31,10	29,97	29,03	28,54	7,30	4,19	68,69	77,68	75,29	82,68
31,22	30,10	29,18	28,64	7,07	4,78	69,79	78,68	75,68	82,97
31,26	30,24	29,30	28,75	7,45	4,45	71,07	79,34		
31,25	30,22	29,31	28,74	7,63	3,92	71,22	79,39		
31,31	30,24	29,38	28,76	7,55	3,62	71,33	79,39		
31,41	30,25	29,49	28,84	7,50	3,69	71,49	79,48		
31,29	30,16	29,37	28,72	7,41	3,55	71,71	79,51		

Tasas específicas de fecundidad

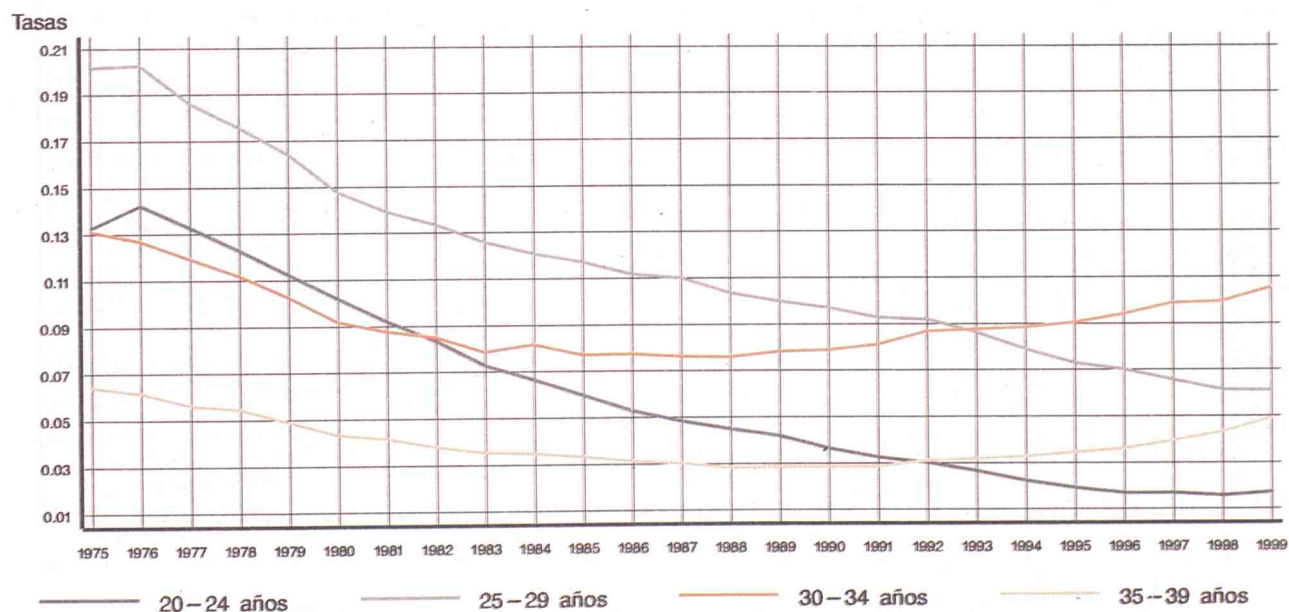

2. RESUMEN DE LA EVOLUCION DEMOGRAFICA REGISTRADA EN LA COMUNIDAD DE MADRID EN LOS ULTIMOS AÑOS (1975-1999)

	Nacimientos			Defunciones			Matrimonios		
	Total	Hombres	Mujeres	Total	Hombres	Mujeres	Total	Canónicos	Civiles
1975	91924	47725	44199	27060	14080	12980	34223	34076	147
1976	93893	48247	45646	28069	14542	13527	31569	31470	99
1977	89243	46221	43022	27856	14575	13281	31558	31291	267
1978	85123	44382	40741	28079	14638	13441	30171	29336	835
1979	79679	41194	38485	27527	14443	13084	28653	27016	1637
1980	73485	37989	35496	27706	14503	13203	26697	24451	2246
1981	70121	36480	33641	29754	15564	14190	23502	21262	2240
1982	66642	34479	32163	28051	14744	13307	24668	21301	3367
1983	61718	32009	29709	29837	15668	14169	24838	18922	5916
1984	60554	31284	29270	29851	15675	14176	24095	19475	4620
1985	58004	30101	27903	31547	16448	15099	23522	18745	4777
1986	55496	28456	27040	30735	16092	14643	24844	18573	6271
1987	54150	27927	26223	31965	16867	15098	25260	18748	6512
1988	52433	26982	25451	33336	17559	15777	25536	18925	6611
1989	51961	26818	25143	33729	17859	15870	25938	19189	6749
1990	50919	26360	24559	35509	18805	16704	26305	19029	7276
1991	50209	25827	24382	36605	19393	17212	26470	19175	7295
1992	51214	26369	24845	35673	19060	16613	26170	19022	7148
1993	49986	25802	24184	36459	19429	17030	24352	17341	7011
1994	48132	25044	23088	36420	19342	17078	23874	16782	7092
1995	47448	24541	22907	37124	19827	17297	23773	17088	6685
1996	47928	24523	23405	37833	19837	17996	22707	16071	6636
1997	49232	25408	23824	36710	19169	17541	23149	16808	6341
1998	49424	25533	23891	38646	20036	18610	25109	18139	6970
1999 TOTAL	51155	26526	24629	38446	19740	18706	24388	17684	6704
1999 Enero	4146	2175	1971	4478	2274	2204	484	174	310
Febrero	3864	2002	1862	4132	2137	1995	806	432	374
Marzo	4324	2208	2116	3423	1734	1689	1677	1147	530
Abril	4476	2342	2134	3074	1566	1508	1744	1169	575
Mayo	4779	2470	2309	3035	1580	1455	2458	1793	665
Junio	4325	2256	2069	2813	1465	1348	3337	2569	768
Julio	4737	2455	2282	2991	1498	1493	3495	2766	729
Agosto	4180	2142	2038	2644	1350	1294	1189	873	316
Septiembre	4354	2238	2116	2580	1337	1243	3714	2920	794
Octubre	4233	2170	2063	3016	1563	1453	3377	2661	716
Noviembre	4144	2195	1949	3108	1615	1493	1289	785	504
Diciembre	3593	1873	1720	3152	1621	1531	818	395	423

Nacimientos, defunciones y matrimonios en los últimos años

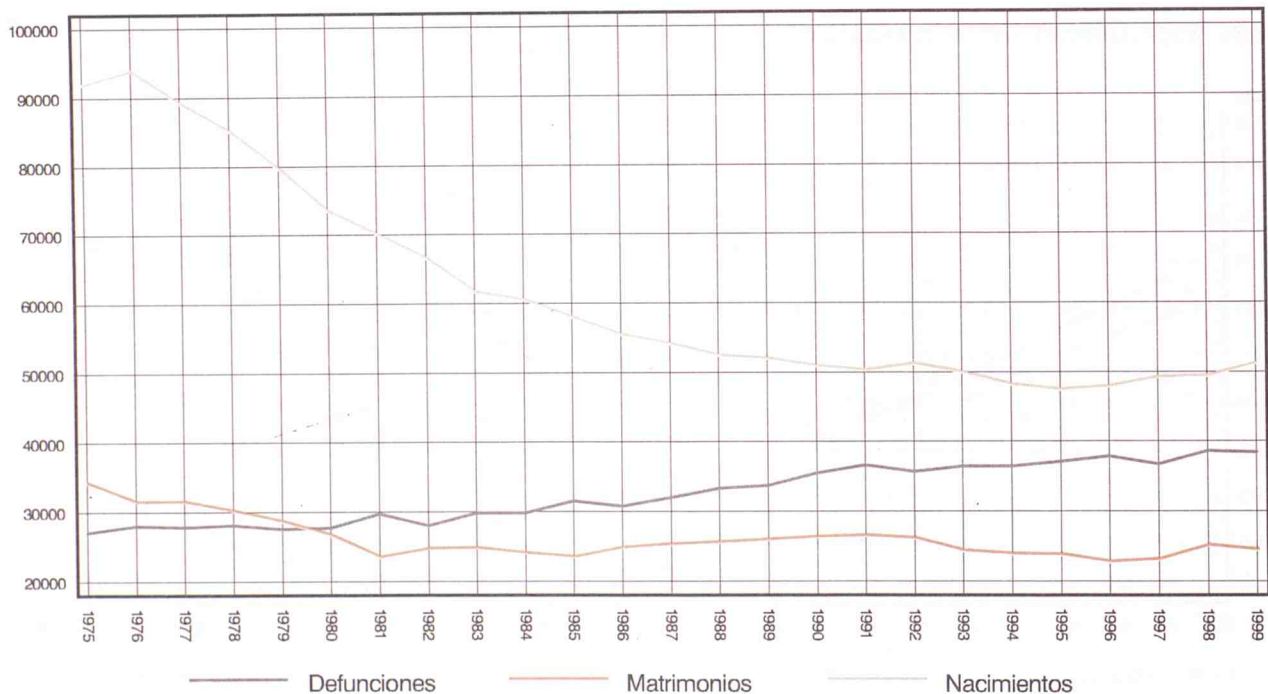

3. RESUMEN DE LA EVOLUCION DEMOGRAFICA DE RESIDENTES EN LA COMUNIDAD DE MADRID EN LOS ULTIMOS AÑOS (1975-1999) ⁽¹⁾

	Nacimientos			Defunciones			Matrimonios			
	Total	Hombres	Mujeres	Total	Hombres	Mujeres	Total esposos	1 ^{er} matrimonio	Total esposas	1 ^{er} matrimonio
1975	90941	47223	43718	27020	14045	12975				
1976	93279	47945	45334	28093	14524	13569	34106	33601	32440	32189
1977	88650	45920	42730	27970	14636	13334	33920	33381	32469	32209
1978	84726	44151	40575	28235	14702	13533	32350	31984	31061	30887
1979	79492	41122	38370	27760	14579	13181	30365	30220	29460	29380
1980	72841	37673	35168	28070	14738	13332	27861	27410	27220	27020
1981	68860	35825	33035	30144	15799	14345	24425	24039	23969	23771
1982	65467	33878	31589	28532	15032	13500	25398	24462	25069	24672
1983	60729	31417	29312	30337	15974	14363	25531	23933	25234	24563
1984	59539	30745	28794	30108	15847	14261	24828	23404	24529	23874
1985	56890	29513	27377	31598	16518	15080	24052	22650	23863	23183
1986	54540	27942	26598	30544	15960	14584	25550	24026	25572	24825
1987	53354	27554	25800	31482	16608	14874	26204	24602	26130	25372
1988	51521	26527	24994	32768	17309	15459	26533	24901	26478	25597
1989	50911	26305	24606	33176	17607	15569	27516	25789	27334	26383
1990	49935	25827	24108	34903	18481	16422	28156	26241	27971	26852
1991	49293	25374	23919	35849	19048	16801	28598	26544	28413	27234
1992	50669	26104	24565	34905	18705	16200	28557	26483	28392	27103
1993	49499	25528	23971	35666	19121	16545	26707	24712	26536	25335
1994	47687	24781	22906	35682	18963	16719	26248	24230	26162	24817
1995	47006	24321	22685	36477	19524	16953	26454	24499	26235	24965
1996	47491	24265	23226	36811	19371	17440	25139	23405	24977	23896
1997	48726	25120	23606	35691	18695	16996	25928	24198	25664	24417
1998	48858	25238	23620	37710	19623	18087	28117	26541	27801	26623
1999 TOTAL	52041	.	.	37550	.	.	28020	26406	27722	26818
1999 Enero	4114	.	.	4299	.	.	532	455	530	482
Febrero	3823	.	.	3977	.	.	841	765	845	777
Marzo	4290	.	.	3283	.	.	1839	1716	1823	1739
Abril	4444	.	.	2991	.	.	1908	1772	1891	1828
Mayo	4757	.	.	2938	.	.	2915	2763	2858	2788
Junio	4299	.	.	2733	.	.	3739	3547	3691	3589
Julio	4721	.	.	2988	.	.	4031	3834	4004	3881
Agosto	4233	.	.	2769	.	.	1577	1514	1538	1520
Septiembre	4385	.	.	2556	.	.	4209	4019	4158	4079
Octubre	4244	.	.	2926	.	.	3857	3680	3820	3727
Noviembre	4186	.	.	2974	.	.	1437	1331	1445	1352
Diciembre	4546	.	.	3117	.	.	1134	1011	1119	1055

(1) Los datos del año 1999 son estimados.

Nacimientos, defunciones y matrimonios en los últimos meses

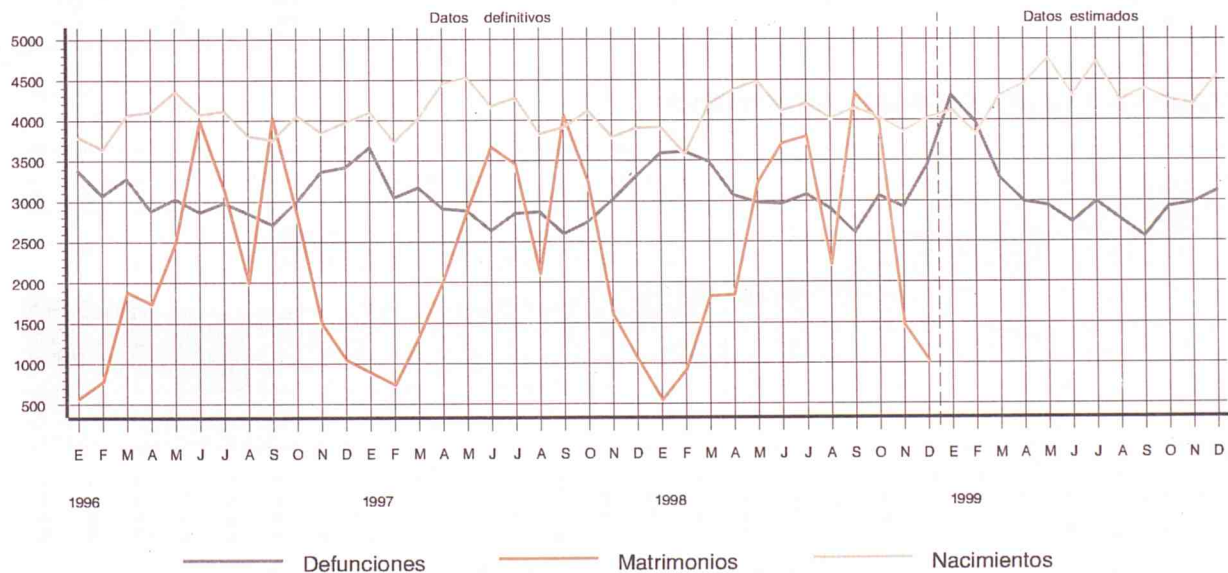

4. NACIMIENTOS DE MADRES RESIDENTES REGISTRADOS EN LA COMUNIDAD DE MADRID POR SEXO Y GRUPOS DE EDAD

	Total	Menos de 15 años	De 15 a 19 años	De 20 a 24 años	De 25 a 29 años	De 30 a 34 años	De 35 a 39 años	De 40 a 44 años	De 45 a 49 años	De 50 y más años	No consta
TOTAL											
1998 TOTAL	48284	0	824	3447	13188	21003	8590	1181	51	0	0
1999 TOTAL	50082	16	891	3578	12979	21658	9612	1288	52	4	4
1999 Enero	4051	0	84	305	1095	1739	733	93	2	0	0
1999 Febrero	3770	2	70	290	995	1637	669	103	4	0	0
1999 Marzo	4236	0	72	298	1090	1887	781	99	7	1	1
1999 Abril	4383	1	64	286	1142	1974	809	99	8	0	0
1999 Mayo	4682	2	68	302	1193	2098	900	114	3	1	1
1999 Junio	4236	0	82	291	1142	1834	767	116	4	0	0
1999 Julio	4633	3	84	364	1182	1950	934	112	4	0	0
1999 Agosto	4103	2	73	321	1072	1732	784	114	5	0	0
1999 Septiembre	4274	1	75	298	1095	1825	859	115	6	0	0
1999 Octubre	4139	3	73	335	1048	1728	840	103	6	2	1
1999 Noviembre	4070	1	76	274	1047	1715	834	120	3	0	0
1999 Diciembre	3505	1	70	214	878	1539	702	100	0	0	1
HOMBRES											
1998 TOTAL	24941	0	421	1761	6806	10880	4456	593	24	0	0
1999 TOTAL	25964	10	457	1887	6705	11278	4942	653	27	3	2
1999 Enero	2116	0	42	145	584	934	362	49	0	0	0
1999 Febrero	1947	1	42	148	532	830	343	49	2	0	0
1999 Marzo	2171	0	33	142	573	966	408	46	1	1	1
1999 Abril	2295	1	40	150	578	1045	427	49	5	0	0
1999 Mayo	2414	0	32	167	607	1110	437	59	2	0	0
1999 Junio	2215	0	39	164	580	970	404	54	4	0	0
1999 Julio	2397	1	36	203	590	1000	495	70	2	0	0
1999 Agosto	2104	2	40	176	538	888	398	58	4	0	0
1999 Septiembre	2201	1	37	164	581	906	449	61	2	0	0
1999 Octubre	2125	3	31	168	531	880	453	52	4	2	1
1999 Noviembre	2151	1	41	151	541	925	430	61	1	0	0
1999 Diciembre	1828	0	44	109	470	824	336	45	0	0	0
MUJERES											
1998 TOTAL	23343	0	403	1686	6382	10123	4134	588	27	0	0
1999 TOTAL	24118	6	434	1691	6274	10380	4670	635	25	1	2
1999 Enero	1935	0	42	160	511	805	371	44	2	0	0
1999 Febrero	1823	1	28	142	463	807	326	54	2	0	0
1999 Marzo	2065	0	39	156	517	921	373	53	6	0	0
1999 Abril	2088	0	24	136	564	929	382	50	3	0	0
1999 Mayo	2268	2	36	135	586	988	463	55	1	1	1
1999 Junio	2021	0	43	127	562	864	363	62	0	0	0
1999 Julio	2236	2	48	161	592	950	439	42	2	0	0
1999 Agosto	1999	0	33	145	534	844	386	56	1	0	0
1999 Septiembre	2073	0	38	134	514	919	410	54	4	0	0
1999 Octubre	2014	0	42	167	517	848	387	51	2	0	0
1999 Noviembre	1919	0	35	123	506	790	404	59	2	0	0
1999 Diciembre	1677	1	26	105	408	715	366	55	0	0	1

Nacidos vivos por orden del nacimiento

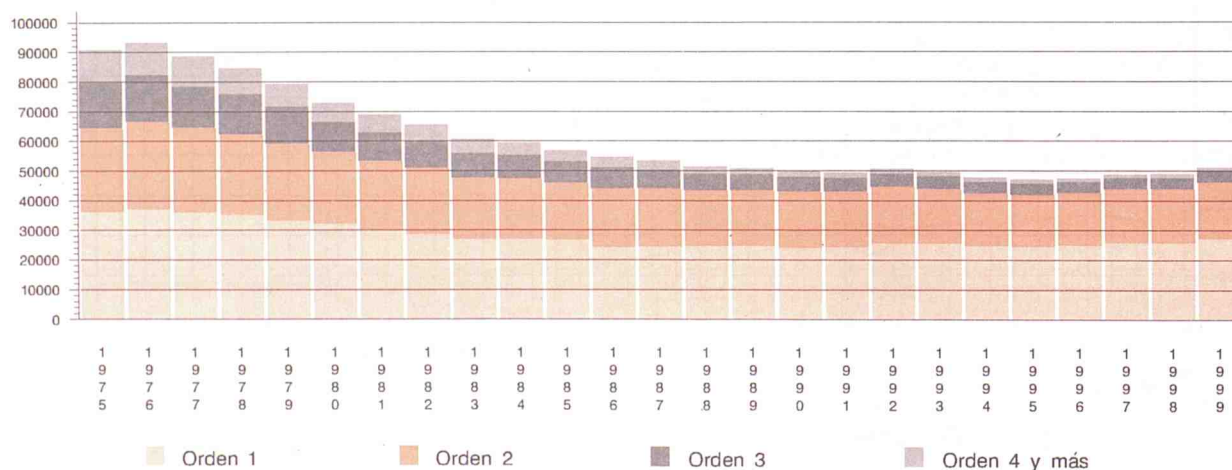

5. MATRIMONIOS QUE FIJAN SU RESIDENCIA REGISTRADOS EN LA COMUNIDAD DE MADRID POR LA EDAD DE LOS CONYUGES AL CONTRAER MATRIMONIO

	Total	Menos de 15 años	De 15 a 19 años	De 20 a 24 años	De 25 a 29 años	De 30 a 34 años	De 35 a 39 años	De 40 a 44 años	De 45 a 49 años	De 50 y más años	No consta
HOMBRES											
1998 TOTAL	23952	0	50	1805	10972	7151	1998	1251	442	283	0
1999 TOTAL	21506	0	62	1473	9769	6361	1990	1136	424	282	9
1999 Enero	445	0	10	55	119	108	60	48	27	18	0
Febrero	697	0	3	58	252	186	99	65	19	14	1
Marzo	1449	0	5	96	637	420	147	89	32	22	1
Abril	1534	0	6	95	688	447	152	79	43	23	1
Mayo	2169	0	9	138	1040	605	198	114	38	27	0
Junio	2930	0	5	167	1453	860	233	139	36	37	0
Julio	3023	0	4	229	1489	893	231	116	31	29	1
Agosto	1066	0	3	97	497	300	85	48	18	18	0
Septiembre	3359	0	8	218	1637	1031	257	125	53	30	0
Octubre	2977	0	6	180	1312	958	301	138	55	25	2
Noviembre	1132	0	2	72	427	350	122	98	40	20	1
Diciembre	725	0	1	68	218	203	105	77	32	19	2
MUJERES											
1998 TOTAL	23952	1	211	3872	12191	5008	1472	834	244	119	0
1999 TOTAL	21506	0	179	3164	10965	4597	1380	845	246	121	9
1999 Enero	445	0	12	71	144	108	44	36	18	11	1
Febrero	697	0	15	104	285	160	75	35	16	7	0
Marzo	1449	0	9	217	714	319	88	73	23	6	0
Abril	1534	0	13	215	741	351	108	75	22	9	0
Mayo	2169	0	17	327	1119	451	127	93	24	11	0
Junio	2930	0	21	403	1608	587	169	100	25	17	0
Julio	3023	0	25	484	1639	625	143	72	18	14	3
Agosto	1066	0	11	224	519	193	61	33	13	12	0
Septiembre	3359	0	21	509	1850	677	175	88	30	9	0
Octubre	2977	0	16	375	1578	676	194	109	21	5	3
Noviembre	1132	0	10	135	512	271	102	73	17	10	2
Diciembre	725	0	9	100	256	179	94	58	19	10	0

Matrimonios por la edad de los cónyuges al contraer matrimonio. Año 1999

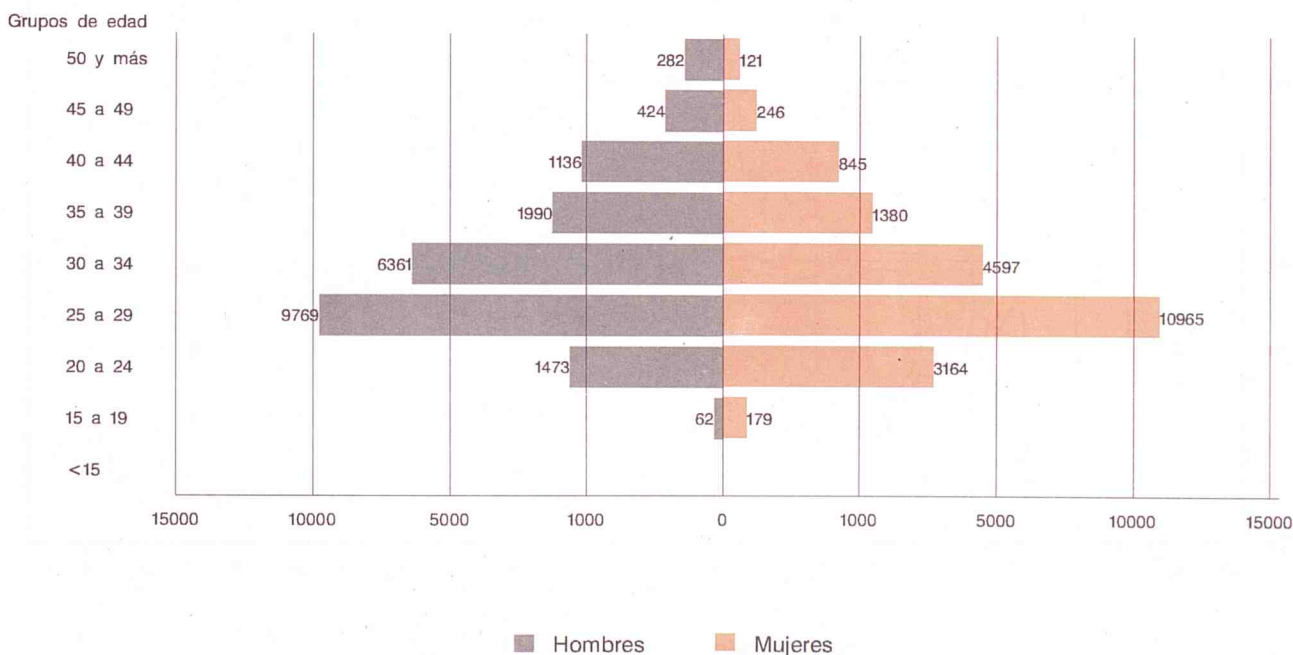

6. ESPOSOS Y ESPOSAS RESIDENTES DE MATRIMONIOS REGISTRADOS EN LA COMUNIDAD DE MADRID POR LA EDAD AL CONTRAER MATRIMONIO

	Total	Menos de 15 años	De 15 a 19 años	De 20 a 24 años	De 25 a 29 años	De 30 a 34 años	De 35 a 39 años	De 40 a 44 años	De 45 a 49 años	De 50 y más años	No consta
ESPOSOS											
1998 TOTAL	23971	0	50	1812	11045	7155	1970	1230	433	276	0
1999 TOTAL	23246	0	66	1630	10690	6822	2106	1183	450	292	7
1999 Enero	459	0	10	55	126	112	60	48	29	19	0
Febrero	763	0	3	63	280	200	108	71	22	16	0
Marzo	1590	0	5	118	695	460	157	90	40	24	1
Abril	1662	0	6	106	756	476	162	88	45	23	0
Mayo	2367	0	9	149	1154	663	208	118	39	27	0
Junio	3213	0	6	185	1608	924	256	154	40	40	0
Julio	3335	0	6	254	1641	990	249	126	36	32	1
Agosto	1096	0	3	103	522	301	83	49	16	18	1
Septiembre	3548	0	7	238	1746	1079	270	124	54	30	0
Octubre	3235	0	7	201	1451	1030	322	142	56	24	2
Noviembre	1213	0	3	82	476	369	124	98	41	20	0
Diciembre	765	0	1	76	235	218	107	75	32	19	2
ESPOSAS											
1998 TOTAL	24488	1	215	3988	12507	5114	1478	827	238	120	0
1999 TOTAL	23771	0	195	3566	12162	5075	1482	901	257	123	10
1999 Enero	472	0	12	75	154	117	46	37	19	11	1
Febrero	782	0	17	115	321	179	81	44	18	7	0
Marzo	1628	0	13	252	801	353	103	75	25	6	0
Abril	1693	0	13	237	822	392	117	79	23	10	0
Mayo	2402	0	19	377	1245	496	135	98	21	11	0
Junio	3266	0	22	466	1790	645	191	107	26	18	1
Julio	3413	0	30	554	1835	722	155	79	21	14	3
Agosto	1141	0	12	243	561	202	63	36	13	11	0
Septiembre	3627	0	21	561	2010	722	180	92	32	9	0
Octubre	3308	0	17	422	1765	751	206	117	21	6	3
Noviembre	1251	0	10	159	564	301	108	77	19	11	2
Diciembre	788	0	9	105	294	195	97	60	19	9	0

Esposos y esposas por forma de celebración

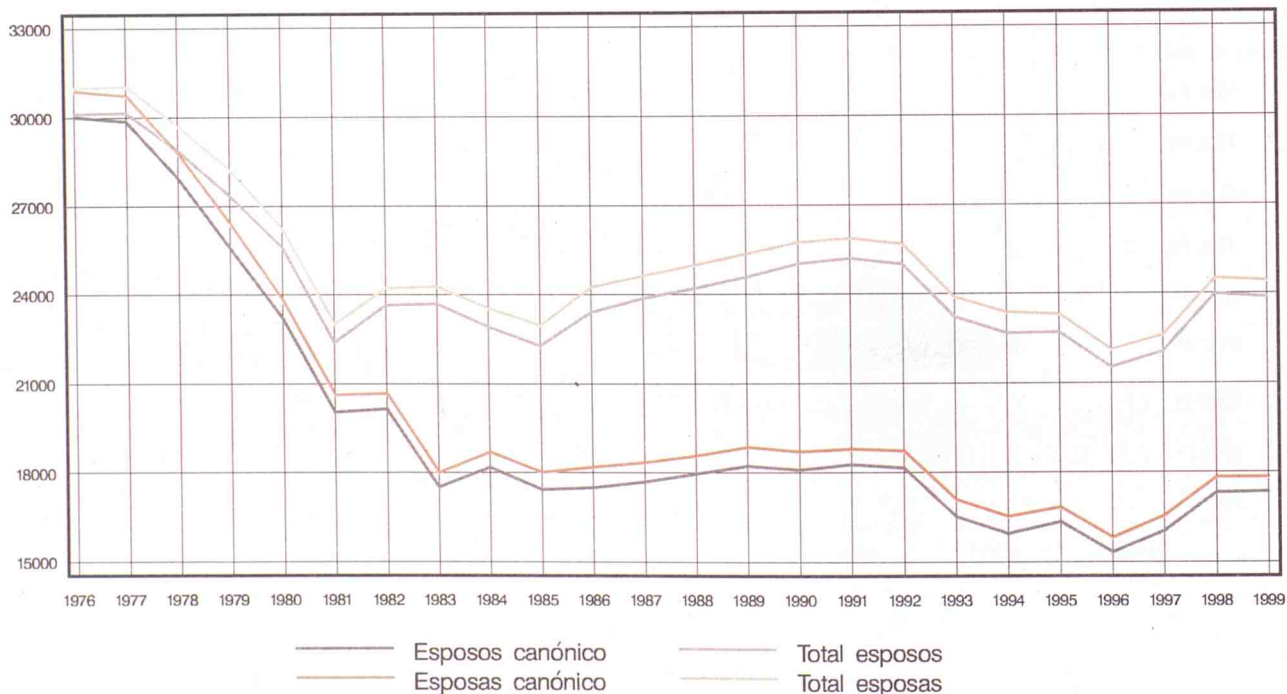

Tasa bruta de nupcialidad por municipios y distritos. Año 1999

Esposos

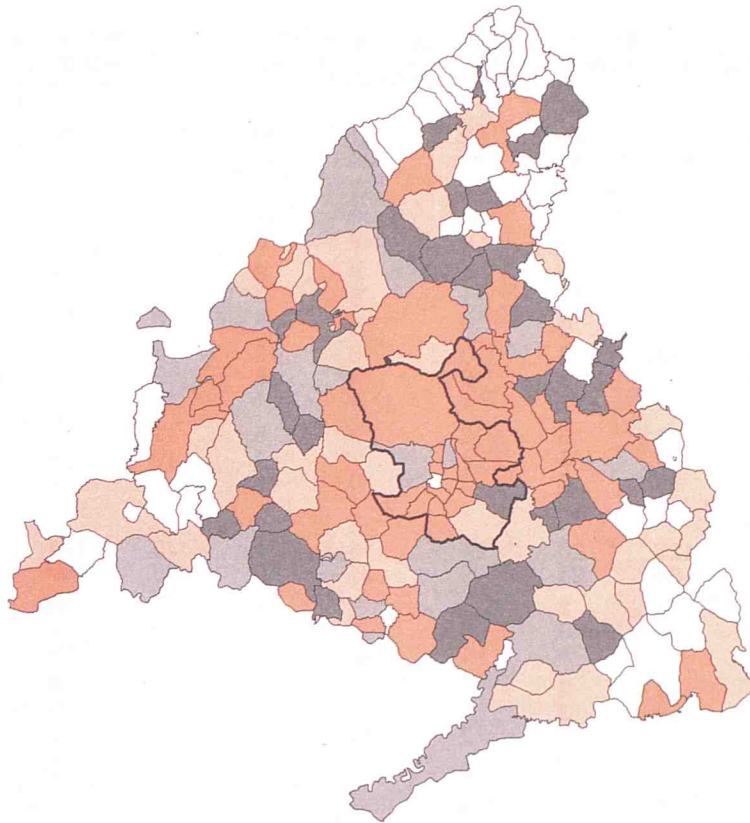

Esposas

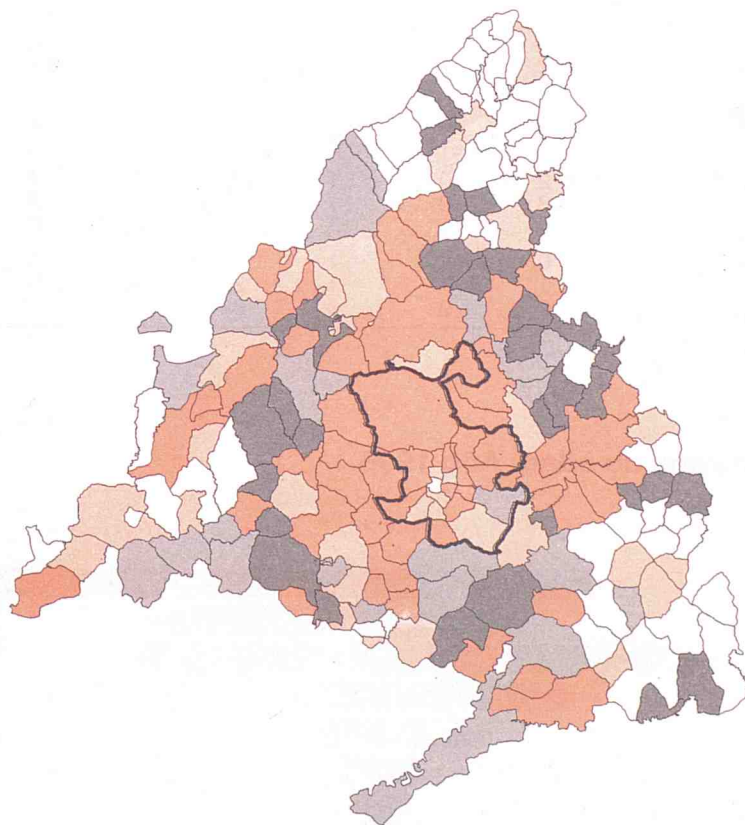

0-5,20 5,21-7,97 7,98-10,74 (*) 10,75-13,51 Más de 13,51

(*) Media de la Comunidad - Esposos = 9,63 Esposas = 9,10

7. DEFUNCIONES DE RESIDENTES REGISTRADAS EN LA COMUNIDAD DE MADRID POR SEXO Y GRUPOS DE EDAD

	Total	Menos de 1 año	De 1 a 4 años	De 5 a 9 años	De 10 a 14 años	De 15 a 19 años	De 20 a 24 años	De 25 a 29 años	De 30 a 34 años	De 35 a 39 años	De 40 a 44 años
TOTAL											
1998 TOTAL	36114	198	47	33	31	100	195	255	405	442	530
1999 TOTAL	35909	168	46	18	39	86	152	214	328	440	544
1999											
Enero	4197	20	5	1	4	12	25	22	28	53	52
Febrero	3871	16	5	1	3	11	13	23	25	36	41
Marzo	3179	8	3	2	2	3	8	16	30	24	49
Abril	2870	11	2	1	6	8	9	14	27	38	41
Mayo	2838	16	5	1	3	7	10	14	32	35	45
Junio	2625	8	8	3	3	4	18	21	28	41	43
Julio	2800	13	3	0	5	12	11	17	25	31	44
Agosto	2463	15	3	0	4	8	12	15	24	40	36
Septiembre	2405	14	1	1	4	1	17	18	24	44	47
Octubre	2825	14	3	2	3	5	11	15	28	23	44
Noviembre	2891	13	5	3	2	4	10	18	22	31	51
Diciembre	2945	20	3	3	0	11	8	21	35	44	51
HOMBRES											
1998 TOTAL	18718	125	28	21	16	71	145	176	300	337	349
1999 TOTAL	18449	86	25	9	21	60	99	159	244	316	363
1999											
Enero	2127	16	2	1	1	9	14	16	20	42	28
Febrero	2009	6	3	0	2	10	8	21	19	29	27
Marzo	1620	6	1	1	2	3	4	13	25	17	35
Abril	1467	3	2	1	3	7	8	8	21	27	26
Mayo	1472	9	3	1	1	3	5	9	24	25	30
Junio	1363	4	5	2	1	3	13	16	19	29	30
Julio	1400	4	1	0	4	8	6	13	19	19	34
Agosto	1266	7	0	0	3	6	11	12	18	30	20
Septiembre	1243	6	0	0	1	1	11	12	19	35	32
Octubre	1458	7	3	0	2	3	6	11	18	13	27
Noviembre	1505	7	4	2	1	2	7	13	15	19	39
Diciembre	1519	11	1	1	0	5	6	15	27	31	35
MUJERES											
1998 TOTAL	17396	73	19	12	15	29	50	79	105	105	181
1999 TOTAL	17459	82	21	9	18	26	53	55	84	124	181
1999											
Enero	2070	4	3	0	3	3	11	6	8	11	24
Febrero	1862	10	2	1	1	1	5	2	6	7	14
Marzo	1559	2	2	1	0	0	4	3	5	7	14
Abril	1403	8	0	0	3	1	1	6	6	11	15
Mayo	1365	7	2	0	2	4	5	5	8	10	15
Junio	1262	4	3	1	2	1	5	5	9	12	13
Julio	1400	9	2	0	1	4	5	4	6	12	10
Agosto	1197	8	3	0	1	2	1	3	6	10	16
Septiembre	1162	8	1	1	3	0	6	6	5	9	15
Octubre	1367	7	0	2	1	2	5	4	10	10	17
Noviembre	1386	6	1	1	1	2	3	5	7	12	12
Diciembre	1426	9	2	2	0	6	2	6	8	13	16

Defunciones por grupos de edad. Año 1999

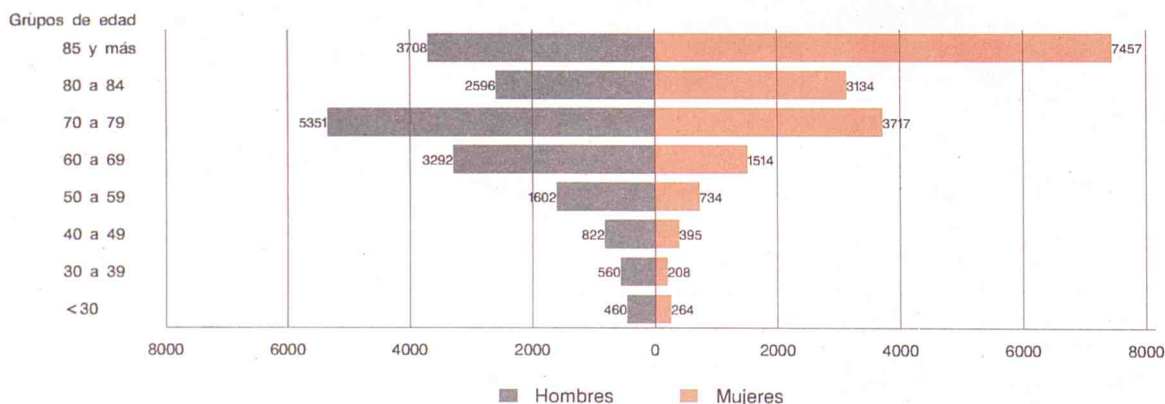

De 45 a 49 años	De 50 a 54 años	De 55 a 59 años	De 60 a 64 años	De 65 a 69 años	De 70 a 74 años	De 75 a 79 años	De 80 a 84 años	De 85 y más años	No consta
725	1051	1226	2010	2936	4007	5143	5830	10950	0
670	1056	1280	1836	2972	3963	5102	5727	11165	103
77	111	123	214	335	439	594	685	1391	6
55	85	119	166	286	400	553	678	1350	5
58	101	99	173	255	363	425	548	1011	1
51	84	99	162	236	316	419	440	888	18
63	94	90	145	272	310	379	467	831	19
47	86	108	146	202	299	389	413	756	2
56	88	99	135	217	329	392	450	860	13
45	77	92	142	202	263	355	379	743	8
63	85	88	118	229	254	348	356	688	5
51	86	132	151	244	333	409	418	849	4
49	82	115	144	257	324	396	463	888	14
55	77	116	140	237	333	443	430	910	8
492	717	867	1427	1977	2523	2877	2672	3598	0
457	729	873	1263	2030	2525	2824	2594	3708	64
47	85	80	140	234	297	330	311	449	5
45	55	73	110	192	269	313	322	502	3
42	70	66	117	170	236	234	265	312	1
35	62	69	111	163	205	243	186	278	9
39	73	65	103	183	198	218	212	260	11
29	52	73	95	135	189	222	187	257	2
40	66	63	90	142	203	194	198	287	9
34	46	70	107	138	171	198	166	225	4
41	56	57	85	165	150	188	161	220	3
32	60	92	96	169	197	219	184	316	3
36	59	75	112	178	196	225	199	309	7
37	45	90	97	161	214	240	203	293	7
233	334	359	583	959	1484	2266	3158	7352	0
213	327	407	573	941	1438	2278	3133	7457	39
30	26	43	74	101	142	264	374	942	1
10	30	46	56	94	131	240	356	848	2
16	31	33	56	85	127	191	283	699	0
16	22	30	51	73	111	176	254	610	9
24	21	25	42	88	112	161	255	571	8
18	34	35	51	67	110	167	226	499	0
16	22	36	45	75	126	198	252	573	4
11	31	22	35	64	92	157	213	518	4
22	29	31	33	64	104	160	195	468	2
19	26	40	55	75	136	190	234	533	1
13	23	40	32	79	128	171	264	579	7
18	32	26	43	76	119	203	227	617	1

Edad media de defunción

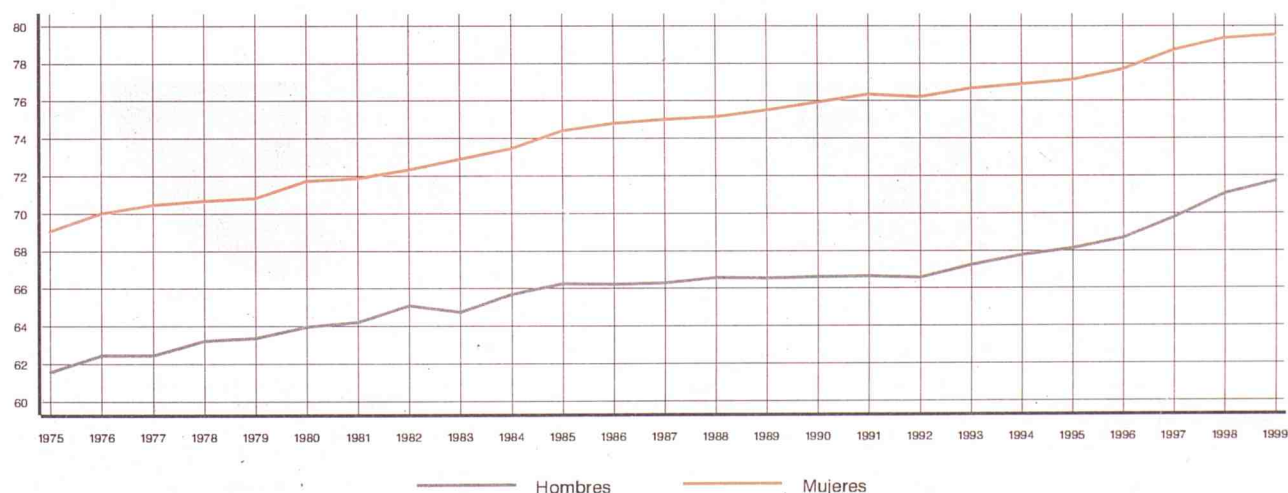

8. DEFUNCIONES DE RESIDENTES REGISTRADAS EN LA COMUNIDAD DE MADRID POR SEXO Y GRUPO DE CAUSA(1)

		TODAS LAS CAUSAS	I - E. INFEC. Y PARASITARIAS	II - TUMORES	III - ENF. SANGRE Y TRASTORNOS DE LA INMUNIDAD	IV - ENF. ENDOCR., NUTRICION, Y METABOLICAS	V - TRASTORNOS MENTALES Y DEL COMPORTAMIENTO	VI, VII, VIII - ENF. SIST. NERVIOS Y ORG. SENTIDOS	IX - ENF. SISTEMA CIRCULA.
TOTAL									
1999	Enero	4197	75	896	13	88	112	96	1299
	Febrero	3872	76	805	10	75	124	113	1143
	Marzo	3179	59	781	10	83	107	96	945
	Abril	2870	77	851	5	59	89	79	848
	Mayo	2838	70	874	6	53	82	66	840
	Junio	2625	62	816	7	67	57	78	656
	Julio	2800	72	848	9	73	112	109	688
	Agosto	2463	59	749	8	68	74	80	618
	Septiembre	2405	66	796	6	44	72	49	656
HOMBRES									
1999	Enero	2127	43	522	6	38	39	40	543
	Febrero	2009	39	482	7	23	47	51	504
	Marzo	1620	40	458	4	22	34	36	426
	Abril	1467	37	530	3	21	23	33	365
	Mayo	1472	37	538	4	25	30	30	353
	Junio	1363	34	476	2	32	19	29	313
	Julio	1400	33	512	4	31	39	43	288
	Agosto	1266	30	446	3	30	21	33	277
	Septiembre	1243	37	488	4	14	20	25	292
MUJERES									
1999	Enero	2070	32	374	7	50	73	56	756
	Febrero	1863	37	323	3	52	77	62	639
	Marzo	1559	19	323	6	61	73	60	519
	Abril	1403	40	321	2	38	66	46	483
	Mayo	1365	33	335	2	28	52	36	487
	Junio	1262	28	340	5	35	38	49	343
	Julio	1400	39	336	5	42	73	66	400
	Agosto	1197	29	303	5	38	53	47	341
	Septiembre	1162	29	308	2	30	52	24	364

Defunciones por sexo y grupos de causa. Año 1998

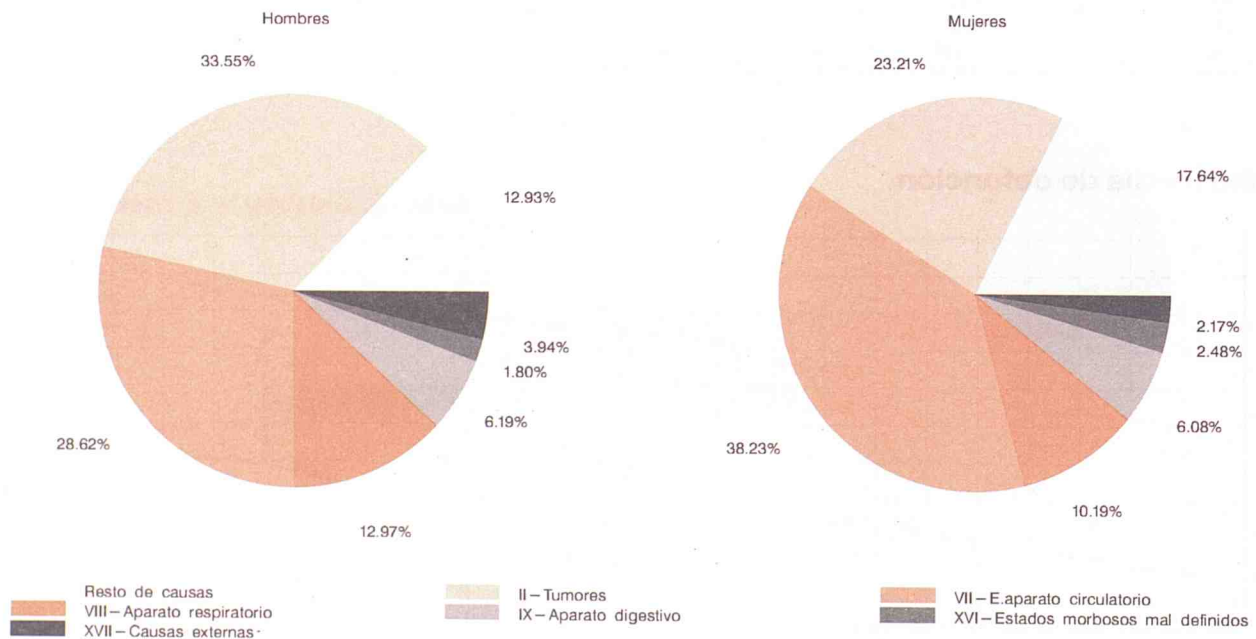

X - ENF. SISTEMA RESPIRA.	XI - ENF. SISTEMA DIGESTI.	XII - ENF. PIEL Y TEJIDO SUBCUTANEO	XIII - ENF. SIST. OSTEOMUSCUL. TEJ. CONJUNTI.	XIV - ENF. SISTEMA GENITOURI.	XV - EMBARAZO, PARTO Y PUERPERIO	XVI - AFECC. PERIODO PERINATAL	XVII - MALFORMACIONES CONGENITAS	XVIII - ESTADOS MORBOSOS MAL DEFINIDOS	XX - CAUSAS EXTERNAS
747	225	6	21	79	0	5	10	456	69
793	202	13	19	73	0	4	5	360	56
451	178	0	31	62	0	1	10	308	57
363	176	5	16	58	0	4	7	164	69
298	160	7	15	74	0	8	12	196	77
262	142	4	12	65	0	2	9	323	63
294	155	6	14	87	0	7	8	217	101
273	139	9	20	80	0	8	9	211	58
259	124	5	16	77	0	6	7	146	76
419	115	2	7	41	0	5	6	260	41
447	118	5	5	41	0	1	4	197	38
253	86	0	7	32	0	1	6	176	39
209	82	0	3	29	0	2	3	84	43
168	93	1	6	32	0	4	6	98	47
149	72	0	2	35	0	1	5	150	44
160	69	3	5	42	0	0	4	95	72
142	72	4	9	37	0	4	3	111	44
130	57	1	1	36	0	4	4	73	57
328	110	4	14	38	0	0	4	196	28
346	84	8	14	32	0	3	1	163	18
198	92	0	24	30	0	0	4	132	18
154	94	5	13	29	0	2	4	80	26
130	67	6	9	42	0	4	6	98	30
113	70	4	10	30	0	1	4	173	19
134	86	3	9	45	0	7	4	122	29
131	67	5	11	43	0	4	6	100	14
129	67	4	15	41	0	2	3	73	19

(1) Los años 1997 y 1998 están codificados con la CIE9 y el año 1999 con la CIE10. Para interpretar correctamente la tabla hay que tener en cuenta que ciertas

Tasa bruta de mortalidad por áreas sanitarias. Año 1999

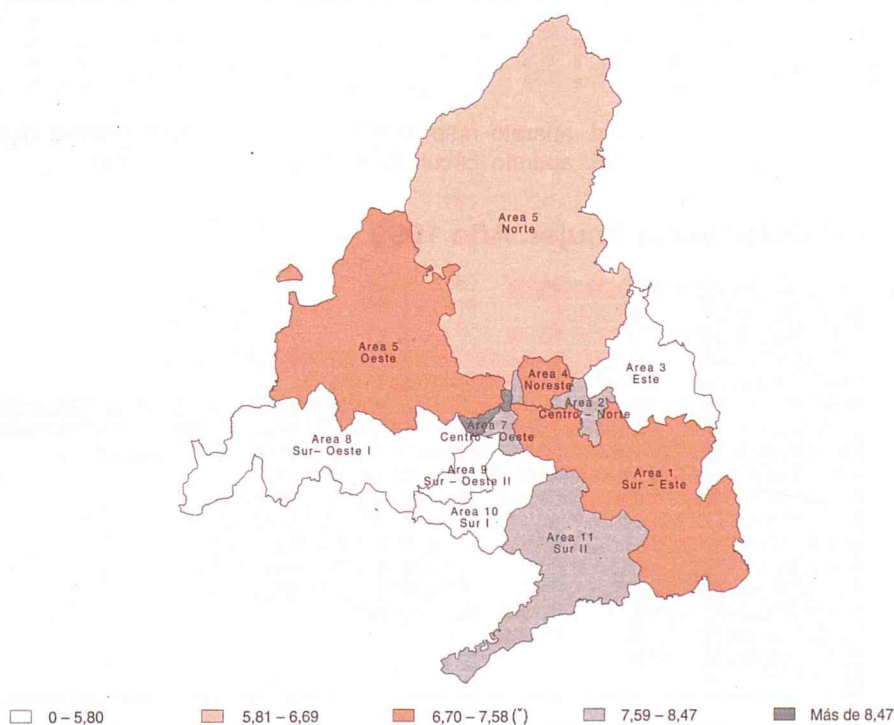

(*) Media de la Comunidad = 7,14

Tasas específicas de mortalidad para las cuatro principales causas de muerte. Hombres

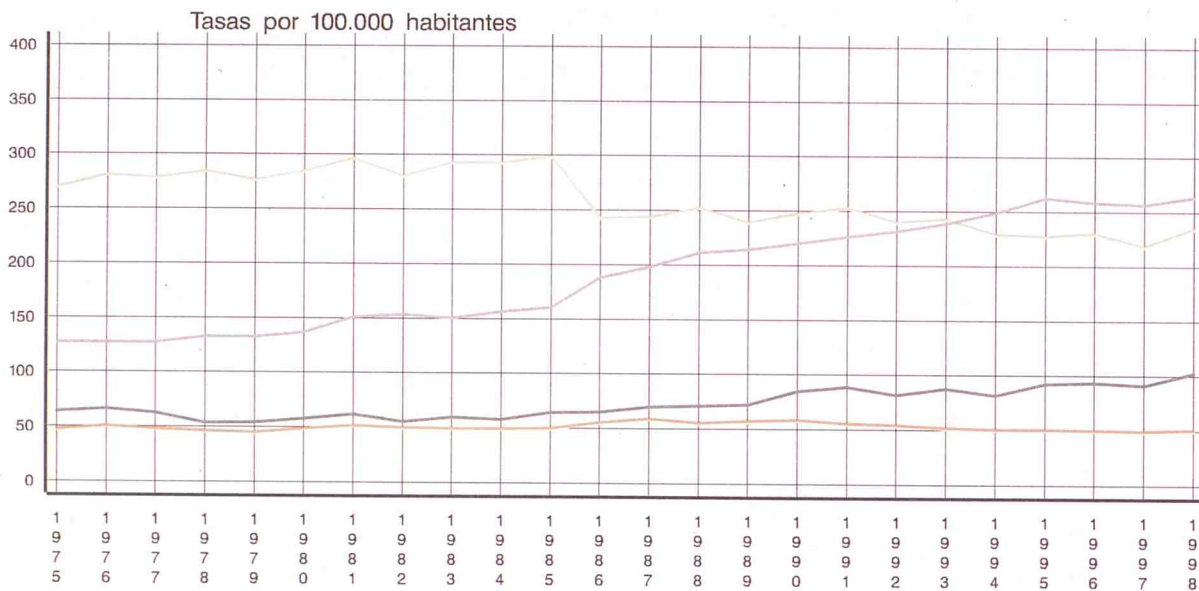

Mujeres

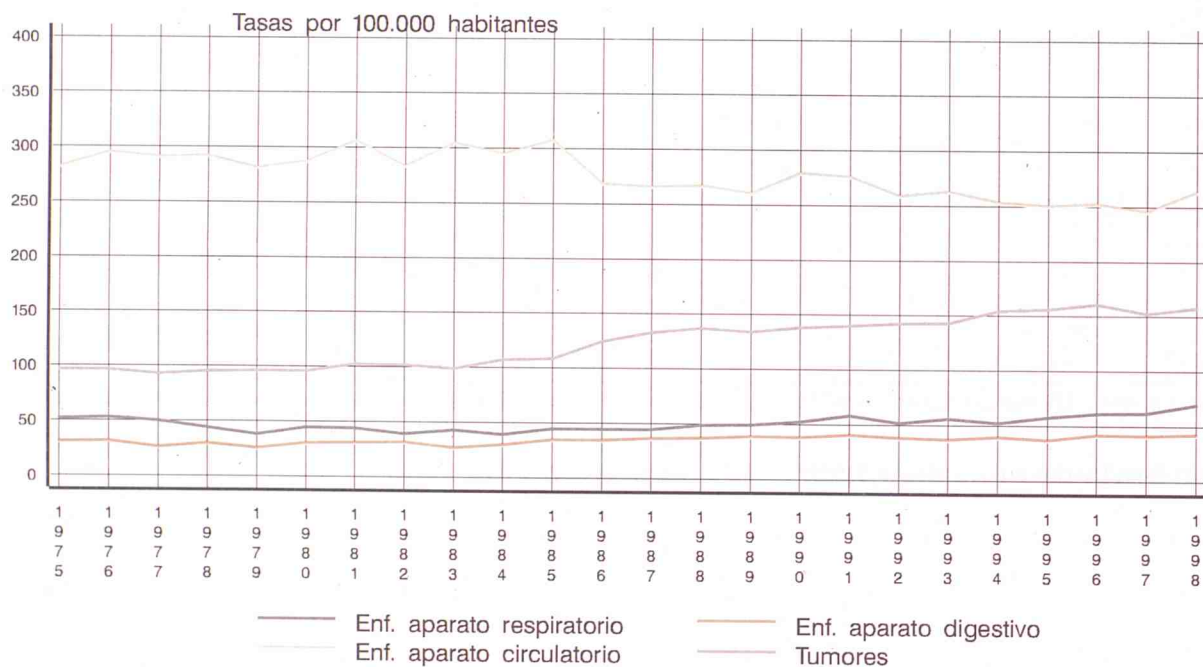

Razón de mortalidad varón/mujer. Año 1999

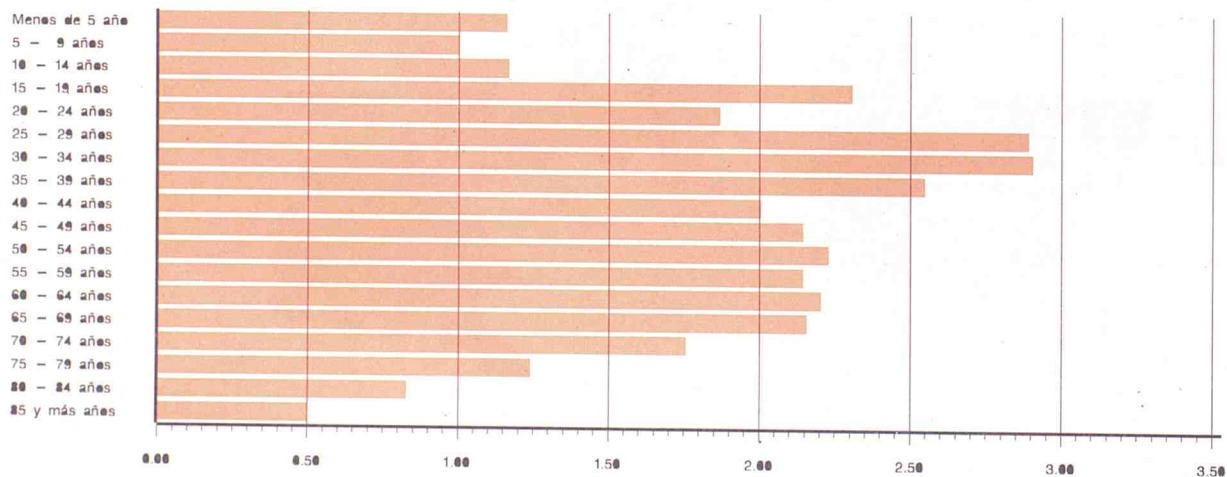

9. NACIMIENTOS, DEFUNCIONES Y MATRIMONIOS REGISTRADOS EN LA COMUNIDAD DE MADRID POR LUGAR DE RESIDENCIA

	Nacimientos			Defunciones			Esposos			Esposas		
	III 98	IV 98	I 99	III 98	IV 98	I 99	III 98	IV 98	I 99	III 98	IV 98	I 99
	II 99	III 99	IV 99	II 99	III 99	IV 99	II 99	III 99	IV 99	II 99	III 99	IV 99
TOTAL	50391	51261	51155	39114	38890	38447	24936	24695	24388	24936	24695	24388
RESIDENTES EN LA COMUNIDAD DE MADRID	49275	50148	50082	36594	36351	35909	23800	23539	23246	24303	24059	23771
Ajalvir	34	38	36	6	8	6	6	8	9	9	11	14
Alameda del Valle	1	1	1	1	0	0	2	1	1	0	1	1
Alamo (El)	40	42	49	88	89	93	15	20	18	12	16	17
Alcalá de Henares	1529	1576	1585	765	751	762	896	862	841	914	872	853
Alcobendas	910	920	915	350	353	359	351	337	334	381	375	373
Alcorcón	1386	1453	1420	650	664	710	699	712	691	731	756	727
Aldea del Fresno	10	9	12	14	13	12	2	3	5	2	4	7
Algete	233	235	223	56	48	38	72	75	67	74	72	69
Alpedrete	105	95	103	33	33	33	36	37	43	39	34	36
Ambite	1	1	0	12	10	5	1	1	1	0	0	0
Anchuelo	2	2	3	3	3	1	3	3	3	2	2	1
Aranjuez	410	413	398	358	362	341	209	222	226	225	235	234
Arganda del Rey	306	305	310	222	223	208	183	173	159	185	180	172
Arroyomolinos	37	43	45	17	16	11	14	17	16	18	18	16
Atazar (El)	0	0	0	2	1	0	1	0	0	0	0	0
Batres	7	7	8	4	5	6	5	5	5	6	5	5
Becerril de la Sierra	37	33	41	24	20	15	17	14	10	13	13	11
Belmonte de Tajo	9	9	11	12	11	12	5	3	3	2	2	3
Berrueco (El)	4	2	0	2	2	2	0	0	0	0	0	0
Berzosa del Lozoya	0	0	1	0	0	0	0	0	0	0	0	0
Boadilla del Monte	164	184	194	87	78	67	75	83	94	84	85	91
Boalo (El)	27	30	29	17	19	15	12	14	12	11	9	7
Braojos	2	2	0	1	0	1	0	0	0	0	0	0
Brea de Tajo	0	2	2	6	8	10	1	1	1	0	0	0
Brunete	72	73	67	52	43	38	21	14	13	21	14	12
Buitrago del Lozoya	11	14	14	18	14	17	3	4	4	5	4	4
Bustarviejo	15	15	16	20	16	14	8	6	5	7	7	6
Cabanillas de la Sierra	6	6	5	3	3	3	1	0	0	1	1	1
Cabrera (La)	18	21	18	20	16	18	9	8	9	10	11	12
Cadalso de los Vidrios	22	19	24	30	31	32	6	7	5	9	9	7
Camarma de Esteruelas	14	11	16	11	11	13	10	12	14	16	14	21
Campo Real	32	20	18	29	30	34	10	11	11	10	7	5
Canencia	2	2	2	8	5	5	1	2	2	1	0	0
Carabaña	9	3	1	17	14	10	3	2	2	6	5	3
Casarrubuelos	7	5	6	4	5	7	2	5	4	2	3	2
Cenicientos	11	10	13	23	29	28	7	9	10	10	8	8
Cercedilla	71	61	58	58	60	57	19	17	23	21	19	23
Cervera de Buitrago	2	2	0	0	0	0	0	0	0	0	0	0
Ciempozuelos	140	138	153	197	213	207	64	63	58	63	57	54
Cobeña	54	61	57	12	13	18	16	16	19	16	11	13
Colmenar de Oreja	54	54	49	43	54	56	32	24	21	25	29	24
Colmenar del Arroyo	4	5	6	35	30	28	5	3	1	6	3	1
Colmenar Viejo	323	343	328	228	226	208	133	128	116	143	132	119
Colmenarejo	91	86	84	15	12	15	26	24	25	27	30	32
Collado-Mediano	43	47	52	16	14	16	22	19	17	19	18	15
Collado Villalba	571	578	571	165	154	163	170	175	177	178	176	183
Corpa	1	2	1	3	3	3	1	1	3	2	3	3
Coslada	606	608	595	241	250	245	309	317	310	348	355	345
Cubas	12	9	4	17	11	9	7	4	5	7	2	1
Chapinería	13	10	9	5	8	10	2	2	2	2	3	3
Chinchón	37	36	31	70	68	58	20	22	22	18	23	23
Daganzo de Arriba	91	94	97	15	16	16	22	27	27	21	24	23
Escorial (El)	121	120	120	51	62	70	43	44	45	30	39	42
Estremera	3	6	4	10	7	3	2	4	3	1	1	1
Fresnedillas	6	6	4	4	2	3	0	2	2	3	3	2
Fresno de Torote	4	4	5	3	4	4	0	1	1	0	1	1
Fuenlabrada	2215	2208	2157	445	440	448	616	647	652	641	646	664
Fuente el Saz de Jarama	61	62	54	31	35	29	21	19	19	26	23	24
Fuentidueña de Tajo	11	14	20	22	21	19	8	6	7	8	9	11
Galapagar	355	332	344	101	95	90	109	106	115	108	104	107
Garganta de los Montes	1	0	1	5	5	2	1	1	1	4	2	1
Gargantilla del Lozoya	4	1	1	1	3	3	1	1	4	0	1	2
Getafe	1242	1324	1337	758	758	766	833	825	824	858	859	876
Griñón	70	60	49	33	33	25	26	24	26	25	19	21
Guadalix de la Sierra	38	40	34	29	29	22	24	20	20	21	19	18
Guadarrama	124	133	130	48	58	62	48	44	44	47	42	46
Hiruela (La)	0	0	0	1	1	1	0	0	0	0	0	0
Horcajo de la Sierra	0	0	0	2	2	1	0	0	0	0	0	0
Horcajuelo de la Sierra	0	0	0	1	1	1	0	0	0	1	1	0
Hoyo de Manzanares	86	91	83	29	29	32	23	18	19	21	21	22

	Nacimientos			Defunciones			Esposos			Esposas		
	III 98	IV 98	I 99	III 98	IV 98	I 99	III 98	IV 98	I 99	III 98	IV 98	I 99
	II 99	III 99	IV 99	II 99	III 99	IV 99	II 99	III 99	IV 99	II 99	III 99	IV 99
Humanes de Madrid	141	151	139	25	27	23	50	39	38	42	39	39
Leganés	1291	1337	1377	847	851	809	857	866	876	878	876	853
Loeches	34	38	35	16	19	16	18	20	19	12	13	13
Lozoya	2	2	1	7	7	8	2	1	0	0	0	0
Lozoyuela-Navas-Sieteiglesias	3	3	2	4	6	7	2	2	1	1	1	1
Madarcos	0	0	0	1	1	1	0	0	0	0	0	0
Madrid	24698	25084	25372	25351	25178	24895	13388	13224	13025	13543	13370	13232
Centro	1084	1116	1137	1641	1666	1622	682	626	620	662	619	617
Arganzuela	1145	1208	1216	1088	1072	1027	491	477	472	521	477	465
Retiro	842	820	854	1067	1026	1025	519	556	561	540	571	557
Salamanca	1119	1087	1096	1660	1658	1660	720	632	582	716	668	641
Chamartín	1179	1172	1170	1230	1219	1153	671	693	667	662	711	677
Tetuán	1120	1068	1067	1414	1415	1405	604	607	632	643	631	616
Chamberí	1066	1071	1092	1755	1717	1659	669	670	652	689	671	653
Fuencarral-El Pardo	1715	1701	1685	1265	1214	1202	857	843	828	871	875	881
Moncloa-Aravaca	1024	1016	1019	1054	1014	981	529	539	506	534	526	521
Latina	1769	1824	1816	1962	1918	1865	1149	1129	1113	1134	1133	1158
Carabanchel	1582	1627	1641	1970	1887	1917	990	949	935	956	883	879
Usera	902	919	989	988	985	937	485	457	446	491	472	460
Puente de Vallecas	2174	2192	2153	1889	1896	1867	976	982	938	977	937	942
Moratalaz	791	808	786	749	735	722	481	448	430	517	481	455
Ciudad Lineal	1771	1843	1832	1665	1675	1680	941	943	937	1030	1013	948
Hortaleza	1281	1316	1335	965	972	950	592	575	591	661	633	648
Villaverde	1138	1106	1151	818	836	828	606	541	524	553	524	527
Villa de Vallecas	617	607	567	371	379	363	220	217	204	205	217	214
Vicálvaro	639	619	605	256	248	235	285	280	278	260	257	248
San Blas	1073	1109	1117	1012	1003	1007	584	592	558	536	534	499
Barajas	309	298	299	200	199	198	156	149	145	170	163	166
No consta	358	557	745	332	444	592	181	319	406	215	374	460
Majadahonda	508	527	523	161	155	169	155	150	152	176	176	174
Manzanares el Real	40	40	40	19	15	12	18	17	12	20	16	11
Meco	105	106	102	23	22	19	18	23	20	19	23	21
Mejorada del Campo	154	151	137	49	53	53	64	65	69	70	62	62
Miraflores de la Sierra	28	35	36	42	47	46	23	24	24	19	12	15
Molar (El)	29	33	34	33	31	34	20	17	19	17	16	14
Molinos (Los)	30	32	30	42	40	32	5	7	9	14	11	12
Montejo de la Sierra	5	6	2	9	10	11	0	0	0	1	1	1
Moraleja de Enmedio	47	47	44	18	23	24	13	9	7	15	11	9
Moralzarzal	47	56	67	23	23	33	32	32	30	29	24	25
Morata de Tajuña	49	50	47	128	121	129	30	28	20	27	28	26
Móstoles	1634	1655	1546	728	713	648	750	737	710	795	801	767
Navacerrada	17	14	11	15	12	10	6	6	6	7	7	7
Navalafuente	4	6	4	1	4	4	0	1	1	0	0	0
Navalagamella	9	4	3	7	5	2	9	6	3	6	3	2
Navalcarnero	156	153	155	177	170	159	78	87	91	73	84	82
Navas del Rey	17	19	18	16	17	15	2	3	1	3	4	3
Nuevo Baztán	39	37	30	7	9	8	8	5	4	10	7	3
Olmeda de las Fuentes	0	0	1	1	2	2	1	0	0	0	0	0
Orusco	5	7	8	11	10	9	2	1	2	2	1	2
Paracuellos de Jarama	57	56	59	37	39	39	21	20	23	27	22	19
Parla	773	752	722	286	282	262	339	342	338	367	372	365
Patones	0	0	0	3	3	5	2	1	0	0	0	1
Pedrezuela	16	19	20	7	7	7	10	12	9	9	12	10
Pelayos de la Presa	5	4	2	21	18	19	7	4	3	7	2	2
Perales de Tajuña	13	15	18	20	21	18	12	6	7	13	7	5
Pezuela de las Torres	1	0	1	1	3	4	2	2	2	4	5	5
Pinilla del Valle	2	2	2	2	0	0	0	0	0	1	1	0
Pinto	299	331	327	124	134	145	130	140	146	137	148	146
Piñuécar-Gandullas	1	1	1	1	1	1	0	0	0	0	0	0
Pozuelo de Alarcón	802	835	815	337	314	317	209	206	217	272	279	280
Pozuelo del Rey	0	0	0	3	2	5	0	0	0	0	0	0
Prádena del Rincón	1	1	0	1	1	0	0	0	0	0	0	0
Puebla de la Sierra	0	0	0	1	1	1	1	2	1	0	0	0
Puentes Viejas	4	4	2	4	2	3	2	2	2	0	0	1
Quijorna	18	17	13	7	6	7	8	6	9	7	5	7
Rascafría	15	12	12	15	13	12	8	11	9	7	8	8
Redueña	1	1	1	0	0	0	0	0	0	0	0	0
Ribatejada	3	3	2	1	2	3	1	0	1	2	1	2
Rivas-Vaciamadrid	432	433	447	58	58	55	66	60	74	61	71	82
Robledillo de la Jara	0	0	0	1	1	2	1	1	1	0	0	0
Robledo de Chavela	23	21	14	23	24	23	6	10	10	10	12	10
Robregordo	0	0	0	1	2	2	1	0	0	0	0	0

	Nacimientos			Defunciones			Esposos			Esposas		
	III 98	IV 98	I 99	III 98	IV 98	I 99	III 98	IV 98	I 99	III 98	IV 98	I 99
	II 99	III 99	IV 99	II 99	III 99	IV 99	II 99	III 99	IV 99	II 99	III 99	IV 99
Rozas de Madrid (Las)	695	702	701	332	331	322	223	220	207	243	243	224
Rozas de Puerto Real	1	1	3	3	3	1	0	0	1	1	1	0
San Agustín de Guadalix	90	96	75	21	21	16	35	31	26	36	32	25
San Fernando de Henares	491	503	487	97	98	101	137	122	121	129	134	140
San Lorenzo del Escorial	153	142	143	95	82	85	56	53	49	51	49	42
San Martín de la Vega	131	133	125	42	44	49	61	74	71	54	65	60
San Martín de Valdeiglesias	59	51	46	59	55	58	28	20	18	26	25	24
San Sebastián de los Reyes	733	732	743	241	258	257	278	267	263	268	271	280
Santa María de la Alameda	9	11	9	3	3	5	4	4	5	3	3	4
Santorcaz	4	3	1	5	5	4	1	0	0	1	1	1
Santos de la Humosa (Los)	8	12	11	10	10	10	3	3	3	6	4	3
Serna del Monte (La)	2	3	2	1	1	1	1	2	1	0	0	0
Serranillos del Valle	9	10	8	34	29	19	9	3	3	4	3	3
Sevilla la Nueva	55	56	66	37	40	33	28	31	37	23	24	28
Somosierra	0	0	0	1	0	0	1	1	0	0	0	0
Soto del Real	67	69	72	15	16	20	27	16	23	24	14	18
Talamanca de Jarama	18	18	12	3	4	7	5	5	3	6	8	6
Tielmes	18	17	16	14	18	15	7	8	7	10	13	13
Titulcia	9	7	8	9	10	8	6	4	2	5	2	2
Torrejón de Ardoz	1089	1124	1103	380	385	389	479	476	476	467	480	477
Torrejón de la Calzada	40	27	22	8	9	6	10	7	4	10	8	3
Torrejón de Velasco	20	24	17	10	9	10	8	6	7	6	6	4
Torrelaguna	26	27	22	40	33	25	16	15	13	16	13	9
Torrelodones	187	185	188	48	54	56	63	66	61	80	79	65
Torremocha de Jarama	7	5	5	8	7	5	0	0	0	1	3	3
Torres de la Alameda	48	49	43	23	22	19	26	20	20	27	21	17
Tres Cantos	561	593	588	97	99	105	104	102	99	109	98	94
Valdaracete	1	0	1	9	9	10	4	2	1	4	0	0
Valdeavero	2	3	3	5	5	5	5	5	6	3	4	5
Valdelaguna	2	4	7	8	3	2	3	5	4	3	2	1
Valdemanco	4	3	4	4	5	3	1	3	5	1	4	5
Valdemaqueada	3	1	2	6	4	5	1	1	1	2	1	1
Valdemorillo	87	92	75	34	27	27	36	35	28	31	32	29
Valdemoro	353	366	408	114	108	113	166	165	164	153	146	152
Valdeolmos-Alalpardo	21	24	23	4	4	3	6	6	9	9	8	9
Valdepiélagos	2	2	2	2	1	2	2	1	1	1	1	1
Valdetorres de Jarama	23	31	24	20	19	16	11	12	14	6	10	12
Valdilecha	20	20	21	14	16	14	6	7	7	7	9	6
Valverde de Alcalá	3	4	4	2	2	2	2	2	2	2	3	4
Velilla de San Antonio	119	127	141	18	16	18	32	35	34	33	37	38
Vellón (El)	13	15	11	7	7	2	6	10	11	9	8	8
Venturada	7	8	6	8	4	3	3	3	2	3	3	2
Villa del Prado	48	42	42	27	29	28	21	23	22	20	20	21
Villaconejos	30	33	37	39	35	33	14	9	8	15	12	12
Villabilla	65	62	55	16	13	13	19	21	20	19	19	16
Villamanrique de Tajo	7	6	6	4	4	5	5	4	3	6	6	6
Villamanta	17	17	18	27	28	28	9	10	10	7	10	9
Villamantilla	2	2	3	3	4	3	2	2	3	2	2	2
Villanueva de la Cañada	115	113	105	28	31	30	37	32	31	33	30	37
Villanueva de Perales	4	5	3	5	2	2	1	2	2	2	2	2
Villanueva del Pardillo	77	80	85	20	24	33	20	23	28	17	19	22
Villar del Olmo	16	19	17	6	6	9	4	3	3	3	3	2
Villarejo de Salván	51	48	34	20	17	22	18	9	7	17	5	0
Villaviciosa de Odón	154	169	166	117	109	113	76	77	78	84	77	82
Villavieja del Lozoya	3	1	2	3	2	3	1	1	0	2	2	2
Zarzalejo	10	14	14	14	15	12	7	5	5	4	5	5
No consta	1	1	1	0	0	0	0	0	0	0	0	0

AMBITOS GEOGRAFICOS

Area Metropolitana	43129	43993	44042	32884	32691	32363	21298	21089	20842	21830	21660	21434
Madrid	24698	25084	25372	25351	25178	24895	13388	13224	13025	13543	13370	13232
Corona metropolitana	18431	18909	18670	7533	7513	7468	7910	7865	7817	8287	8290	8202
Norte	2527	2588	2574	916	936	929	866	834	812	901	876	866
Sur	8840	9060	8886	3838	3842	3788	4224	4269	4237	4407	4458	4398
Este	4477	4578	4554	1645	1650	1662	2004	1957	1948	2049	2033	2016
Oeste	2587	2683	2656	1134	1085	1089	816	805	820	930	923	922
Municipios no metropolitanos	6145	6154	6039	3710	3660	3546	2502	2450	2404	2473	2399	2337
No consta	1	1	1	0	0	0	0	0	0	0	0	0

AREAS Y DISTRITOS DE SALUD

Area 1 Sur-Este	6119	6096	6012	4973	4920	4830	2875	2837	2752	2883	2830	2769
No consta	8	11	15	4	6	9	1	2	2	0	1	2
Arganda	1056	1050	1047	641	636	618	394	354	341	384	367	353
Moratalaz	1430	1427	1391	1005	982	956	766	728	708	777	738	703

	Nacimientos			Defunciones			Esposos			Esposas		
	III 98 II 99	IV 98 III 99	I 99 IV 99	III 98 II 99	IV 98 III 99	I 99 IV 99	III 98 II 99	IV 98 III 99	I 99 IV 99	III 98 II 99	IV 98 III 99	I 99 IV 99
Retiro	842	819	853	1063	1022	1020	519	555	560	540	571	557
Vallecas	2783	2789	2706	2260	2274	2227	1195	1198	1141	1182	1153	1154
Area2 Centro-Norte	3668	3648	3626	3295	3294	3230	1933	1864	1783	1958	1967	1903
No consta	3	7	10	2	7	12	2	3	3	1	2	3
Coslada	1376	1397	1367	418	431	428	546	544	536	582	590	586
Salamanca	1117	1084	1092	1659	1653	1652	719	631	581	716	667	640
Chamartín	1172	1160	1157	1216	1203	1138	666	686	663	659	708	674
Area3 Este	2871	2954	2928	1247	1235	1244	1465	1430	1410	1482	1451	1427
Alcalá Henares	1782	1830	1825	867	850	855	986	954	934	1015	971	950
Torrejón Ardoz	1089	1124	1103	380	385	389	479	476	476	467	480	477
Area4 Noreste	4434	4566	4583	3842	3849	3835	2273	2259	2231	2397	2343	2261
No consta	19	25	38	3	4	7	3	6	9	1	3	5
Ciudad Lineal	1760	1829	1811	1664	1674	1676	938	939	932	1029	1011	945
San Blas	1072	1107	1111	1010	1000	1004	584	591	557	536	534	499
Hortaleza	1583	1605	1623	1165	1171	1148	748	723	733	831	795	812
Area5 Norte	6464	6513	6398	4176	4123	4056	2754	2704	2683	2840	2776	2742
No consta	13	19	25	24	38	50	4	11	14	2	7	7
Alcobendas	2541	2588	2515	1049	1039	1017	952	932	916	979	970	963
Colmenar Viejo	1088	1156	1131	448	455	432	341	322	307	347	300	282
Tetuán	1119	1066	1064	1407	1406	1396	602	604	627	643	629	614
Fuencarral	1703	1684	1663	1248	1185	1161	855	835	819	869	870	876
Area6 Oeste	5660	5701	5668	2932	2824	2810	2015	1998	1984	2130	2102	2089
No consta	0	0	0	1	2	3	0	0	0	0	1	1
Majadahonda	2481	2555	2524	1041	996	994	765	751	768	869	866	863
Collado Villalba	2185	2154	2146	854	828	846	738	725	727	743	725	721
Moncloa	994	992	998	1036	998	967	512	522	489	518	510	504
Area7 Centro-Oeste	3919	4011	4045	5358	5301	5146	2500	2425	2385	2485	2423	2428
No consta	5	6	10	6	6	13	1	7	8	1	4	8
Centro	1062	1099	1117	1605	1629	1589	673	612	605	654	606	603
Chamberí	1083	1082	1102	1785	1748	1679	677	677	659	696	680	659
Latina	1769	1824	1816	1962	1918	1865	1149	1129	1113	1134	1133	1158
Area8 Sur-Oeste I	3675	3765	3646	2082	2068	2031	1752	1769	1724	1833	1869	1808
Móstoles	1671	1698	1591	745	729	659	764	754	726	813	819	783
Alcorcón	1386	1453	1420	650	664	710	699	712	691	731	756	727
Navalcarnero	618	614	635	687	675	662	289	303	307	289	294	298
Area9 Sur-Oeste II	3694	3743	3717	1335	1341	1304	1536	1561	1573	1576	1572	1565
Leganés	1291	1337	1377	847	851	809	857	866	876	878	876	853
Fuenlabrada	2403	2406	2340	488	490	495	679	695	697	698	696	712
Area10 Sur I	2479	2549	2500	1278	1275	1255	1369	1361	1362	1422	1425	1426
Parla	1237	1225	1163	520	517	489	536	536	538	564	566	550
Getafe	1242	1324	1337	758	758	766	833	825	824	858	859	876
Area11 Sur II	5933	6044	6213	5744	5677	5576	3147	3012	2953	3082	2927	2893
No consta	13	14	15	9	13	15	2	5	6	2	3	5
Aranjuez	1166	1184	1216	880	897	867	575	588	576	561	571	562
Arganzuela	1144	1206	1213	1088	1071	1026	489	475	470	520	475	463
Villaverde	1137	1105	1150	818	836	828	606	541	524	553	524	527
Carabanchel	1576	1621	1635	1963	1877	1906	990	948	933	956	883	877
Usera	897	914	984	986	983	934	485	455	444	490	471	459
No consta	359	558	746	332	444	592	181	319	406	215	374	460
RESIDENTES EN OTRA COMUNIDAD AUTONOMA	967	941	916	2427	2434	2427	826	841	826	405	414	407
Andalucía	71	54	49	185	202	203	98	91	90	38	36	40
Aragón	16	19	17	38	38	36	30	28	22	8	7	7
Asturias	10	8	11	43	38	36	15	11	16	8	7	6
Baleares	24	23	18	7	7	8	27	31	28	14	20	19
Canarias	44	53	54	36	36	31	46	53	56	31	38	36
Cantabria	8	9	6	17	19	19	10	13	11	2	2	3
Castilla-León	121	116	105	605	615	646	98	111	106	43	42	39
Castilla-La Mancha	488	475	478	869	868	831	225	235	234	117	129	129
Cataluña	18	17	23	43	37	33	65	66	63	40	44	40
Extremadura	45	45	37	289	298	298	36	30	28	12	7	8
Galicia	28	26	21	81	72	76	29	30	32	14	9	7
Murcia	12	13	9	37	34	35	22	20	15	6	7	6
Navarra	13	11	11	14	15	15	10	11	9	7	8	9
Comunidad Valenciana	31	33	35	80	75	83	66	66	69	37	32	36
Pais Vasco	16	18	22	50	51	48	37	34	39	20	20	18
Rioja (La)	8	8	9	14	14	14	5	5	3	4	4	2
Ceuta	8	8	6	9	6	8	3	3	2	1	1	0
Melilla	6	5	5	10	9	7	4	3	3	3	1	2
RESIDENTES EN EL EXTRANJERO	122	138	123	72	80	82	295	285	282	208	189	173
NO CONSTA	27	34	34	21	25	29	15	30	34	20	33	37

CONCEPTOS Y DEFINICIONES

Nacimientos

Número de nacidos vivos, independientemente del número de horas que vivan (concepto biológico).

Tasa bruta de natalidad: Nacidos vivos por cada 1.000 habitantes.

Tasa general de fecundidad. Nacidos vivos por cada 1.000 mujeres en edad de procrear (15 a 49 años).

Índice sintético de fecundidad: Número medio de hijos por mujer, obtenido a partir de las tasas específicas de fecundidad. Es una estimación del número medio de hijos que tendría una mujer durante su vida fértil, si a cada edad tuviera el mismo comportamiento que actualmente presentan las mujeres que ahora tienen esa edad.

Edad media de la madre: Media aritmética de las edades exactas de las madres (en años, meses y días) al nacimiento de sus hijos. Se ofrecen dos indicadores, para el total de las madres y para las que tienen su primer hijo.

Matrimonios

Se consideran matrimonios los que se inscriben como tales en el Registro Civil, distinguiéndose los canónicos y los civiles. Además de ofrecerse datos de matrimonios se tabulan también para cada uno de los contrayentes.

Tasa bruta de nupcialidad: la tasa bruta de nupcialidad de matrimonios es el número de matrimonios celebrados por cada 1.000 habi-

tantes; la de hombres y la de mujeres es el número de esposos (respectivamente esposas) por cada 1.000 hombres (mujeres).

Edad media al matrimonio: Media aritmética de las edades exactas (en años, meses y días) de los hombres y de las mujeres al casarse. Se ofrecen dos indicadores, para todos y para los que estaban solteros en el momento de contraer matrimonio.

Defunciones

Es el número de fallecidos, incluidos los que mueren antes de sus primeras 24 horas de vida.

Muerte fetal tardía: fallecimiento, antes de nacer, de un producto de la concepción viable (seis o más meses de gestación).

Tasa bruta de mortalidad: Defunciones por cada 1.000 habitantes.

Tasa de mortalidad infantil: Defunciones de menores de un año por cada 1.000 niños nacidos vivos.

Edad media de la defunción: Media aritmética de las edades exactas (en años, meses y días) para los hombres y para las mujeres en el momento de morir.

Esperanza de vida al nacimiento: Es el número medio de años que se espera que vaya a vivir una persona desde su nacimiento de acuerdo con una tabla de mortalidad. Lo que se presenta es la utilización de un indicador longitudinal como indicador de momento ya que la tabla de mortalidad está construida no en referencia a los efectivos y defunciones por generaciones sino con las defunciones de un período.

NOTAS METODOLÓGICAS

Circuito de la información

Los datos proceden de los boletines estadísticos de partos, defunciones y matrimonios que cumplimenta el ciudadano en el momento de inscribir el acontecimiento en el Registro Civil de cada municipio, quien los envía mensualmente a la Delegación Provincial del Instituto Nacional de Estadística (INE), que a su vez se los proporciona al Instituto de Estadística de la Comunidad de Madrid, donde se realiza directamente la ejecución de la Estadística.

Ámbito poblacional

El objetivo del Boletín es facilitar las tabulaciones correspondientes a las personas residentes en la Comunidad de Madrid. Sin embargo, para poder disponer de datos definitivos hay que esperar a recibir los acontecimientos de residentes en nuestra comunidad inscritos en otras comunidades. Por esa razón, algunas tablas se refieren a residentes en la Comunidad de Madrid y otras a acontecimientos inscritos o registrados en la misma, tal como analizamos a continuación.

Las tres primeras tablas tratan de dar una visión retrospectiva de la evolución de las principales variables demográficas, por lo que se tiene que mantener la coherencia de las fuentes. Se ha optado por facilitar en la tabla 2 el número de acontecimientos registrados en la Comunidad de Madrid independientemente del lugar de residencia, y referirse en las otras dos tablas a los residentes en la Comunidad de Madrid. Dado que no se dispone de toda la información posterior a 1998 relativa a los residentes, se realiza una estimación de acuerdo al procedimiento que se detalla más adelante.

El resto de tablas presenta una situación más coyuntural, con datos más recientes, y se ha decidido por ello utilizar la información disponible (acontecimientos inscritos en la Comunidad de Madrid). Además, por salir fuera del ámbito de población objetivo, en todas ellas excepto en la última (tabla 9) se han excluido los acontecimientos de residentes fuera de la Comunidad de Madrid.

Actualización de la información

El último número publicado del Boletín presenta siempre los datos más actualizados y depurados, por lo que la incorporación de nuevas cifras no sólo afecta a los nuevos meses que se añaden en cada aparición del boletín, sino a los acontecimientos de meses anteriores cuyos boletines se han recibido en el último período. Actualmente se da por cerrada la recepción de acontecimientos referidos a los años 1998 y anteriores, por lo que los datos correspondientes a esos períodos se pueden considerar definitivos.

Periodo de referencia de la información

En estas tablas se contabilizan todos los boletines estadísticos recibidos, correspondientes a acontecimientos inscritos hasta el 31 de Diciembre de 1999.

Estimaciones a partir de los datos provisionales

En las estimaciones del número de nacimientos, defunciones, espo-

sos y esposas posteriores a 1998 se ha procedido a estimar por separado la falta de exhaustividad a partir del control de las inscripciones en el registro y los acontecimientos de residentes registrados fuera de la Comunidad de Madrid.

La estimación de la estructura por edades de los acontecimientos que se publican (reparto por grupos de edades de la madre y edades medias de las madres y de los esposos) se ha tomado directamente de los datos provisionales de los acontecimientos de residentes inscritos en la Comunidad de Madrid (para los sucesos en que consta la edad), ya que en estos casos no se ha apreciado retrospectivamente una diferencia significativa entre los datos provisionales y definitivos.

El análisis completo de esta información y la metodología de estimación figura en el Documento de Trabajo del Instituto de Estadística titulado «Proyecto de boletín trimestral con estimadores e indicadores de coyuntura demográfica» (3ª versión, Marzo de 1995, 405 págs.).

Cifras de población utilizadas en los cálculos

Para el cálculo de los indicadores demográficos hemos utilizado hasta el año 1991 las poblaciones proyectadas, de la publicación: «Proyecciones de población y de hogares de la Comunidad de Madrid. 1.991-2.006» (Instituto de Estadística de la Comunidad de Madrid, 1994) y la elaboración a partir de estos datos contenida en el Documento de Trabajo «Poblaciones a 30 de Marzo, 30 de Junio y 30 de Septiembre de cada año en función de las poblaciones de la Comunidad de Madrid retrasadas o proyectadas a 31 de Diciembre (1975-1995)» (Enero 1995). Desde el año 1991 hemos utilizado las poblaciones interpoladas al 1 de enero, 1 de Abril, 1 de Julio y 1 de Octubre derivadas de la publicación: «Proyecciones de población y de hogares de la Comunidad de Madrid, 1996-2011» (Instituto de Estadística de la Comunidad de Madrid, 1998). La población residente considerada en los denominadores de las tasas es la proyectada a la mitad de cada período considerado.

Codificación de Causa de Muerte

La codificación de las causas de defunción se ha realizado según la «Clasificación Internacional de Enfermedades» 10ª Revisión, 1995 de la Organización Mundial de la Salud.

Nota sobre las edades medias

Las edades medias que se ofrecen en las tablas están calculadas a partir de los años, meses y días que transcurrieron desde su nacimiento para las personas implicadas en cada acontecimiento, transformados a fracciones decimales de año. El procedimiento de cálculo puede diferir y difiere generalmente de su cálculo a partir de las tasas específicas, que aunque tiene la ventaja de eliminar el efecto de la estructura por edades presenta el inconveniente de tener que hacer la suposición general de que, para cada intervalo, la edad media vivida se sitúa en el punto medio del intervalo.

Equipo de trabajo: M. Carretero, R. Del Poyo, I. García, P. García-Uceda, M. J. Gómez, J. A. Moreno, E. Ramos, G. Rodríguez. Coordinación equipo: D. Núñez, M. T. Ortiz, I. Pintado, A. Rueda. Trabajos informáticos: J. Álvarez, L. A. Ríos. Correo Electrónico: iestadis@comadrid.es
Dirección de Internet: <http://www.comadrid.es/iestadis> Depósito legal: BI-542-00. ISSN: 1138-0489

Edita: Consejería de Hacienda, Instituto de Estadística. Plaza Chamberí, 8, 5ª planta. Madrid.

Tirada: 1.850 ejemplares

Coste Unitario: 125 ptas.

1.ª edición Octubre 2000 Imprime: GRAFO, S.A. Calle Ruiz de Alarcón, 14-1º derecha. Tel. 91 531 56 75

Tasa global de fecundidad por municipios y distritos. Año 1999

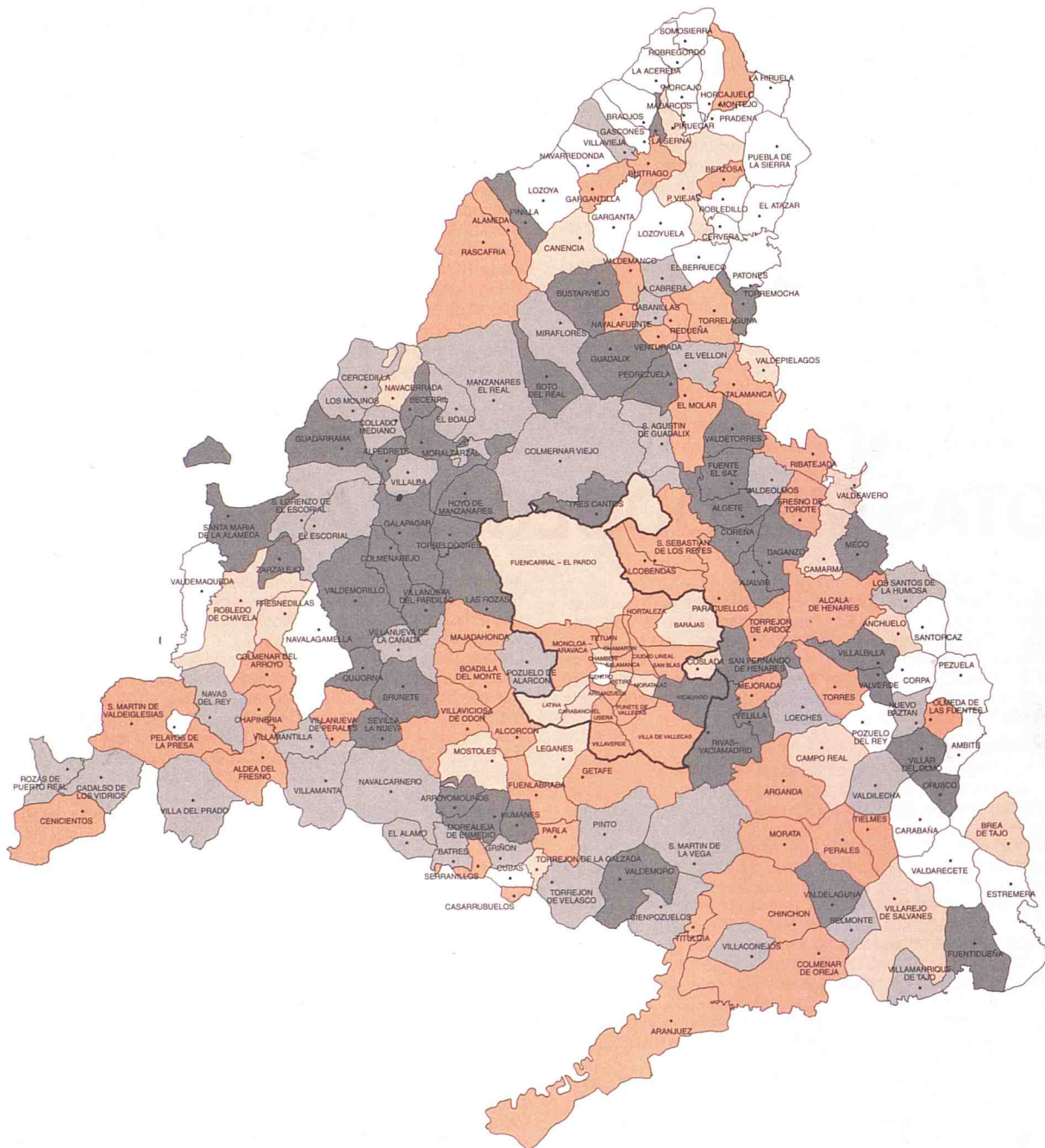

0 – 12,63
 12,64 – 27,64
 27,65 – 42,65 (1)

42,66 – 57,66

Más de 57,66

(1) Media de la Comunidad = 35,15



Comunidad de Madrid

CONSEJERIA DE PRESIDENCIA Y HACIENDA

Instituto de Estadística