

4

N.º 20. DICIEMBRE 1992
MOVIMIENTO NATURAL DE LA POBLACION

DEMOGRAFIA Y SALUD

BOLETIN TRIMESTRAL



COMUNIDAD DE MADRID

Introducción	3	Gráficos	
Notas Metodológicas	3	I. Evolución de los Nacimientos, Defunciones y Matrimonios de residentes registrados en la Comunidad de Madrid en los últimos años (1975/1989)	4
Tablas		II. Evolución de los Nacimientos, Defunciones y Matrimonios de residentes registrados en la Comunidad de Madrid en los últimos dieciocho meses. (Enero 1991/Junio 1992)	6
1. Resumen de la evolución demográfica registrada en la Comunidad de Madrid en los últimos años (1975/1989)	5	III. Evolución de los Nacimientos de residentes registrados en la Comunidad de Madrid durante los últimos tres años. (1989, 1990 y 1991)	8
2. Resumen de la evolución demográfica de residentes en la Comunidad de Madrid en los últimos años (1975/1989)	5	IV. Evolución de los Matrimonios de residentes registrados en la Comunidad de Madrid durante los últimos tres años. (1989, 1990 y 1991)	10
3. Resumen de la evolución demográfica registrada en la Comunidad de Madrid	7	V. Evolución de las Defunciones de residentes registrados en la Comunidad de Madrid durante los últimos tres años. (1989, 1990 y 1991)	12
4. Resumen de la evolución demográfica de residentes registrada en la Comunidad de Madrid	7	VI. Defunciones de residentes registradas en la Comunidad de Madrid por sexo y grupos de causa. Distribución porcentual. Año 1991	14
5. Nacimientos por grupos de edad de madres residentes registrados en la Comunidad de Madrid	9	Mapas: Tasa de Nupcialidad por Areas Sanitarias. Año 1991	16
6. Matrimonios que fijan su residencia registrados en la Comunidad de Madrid por la edad de los cónyuges al contraer matrimonio	11	Tasa de Nupcialidad por Municipios. Año 1991	31
7. Defunciones de residentes registradas en la Comunidad de Madrid por sexo y grupos de edad	13		
8. Defunciones de residentes registradas en la Comunidad de Madrid por sexo y grupo de causa	15		
9. Nacimientos, defunciones y matrimonios de residentes en la Comunidad de Madrid en los últimos cuatro años (1988/1991)	17		
10. Nacimientos, defunciones y matrimonios registrados en la Comunidad de Madrid por lugar de residencia	24		

Equipo de trabajo: M. A. Bódalo, M. Carretero, R. Del Poyo, P. García-Uceda, M. J. Gómez, J. Horcajo, M. Leal, L. Mesas, J. A. Moreno, E. Ramos. **Coordinación equipo:** J. Martínez de Leiva, M. T. Ortiz. **Dirección técnica:** I. Duque, C. Fuentes, I. Pintado, S. Severiano. **Trabajos informáticos:** J. Álvarez, I. Apon- te, J. Castillo, A. García, L. E. Fernández, L. A. Ríos. **Diseño gráfico:** SIDECAR. **Depósito legal:** M-15089-1988

Imprime y Distribuye **einsa** EDICIONES INFORMATIZADAS, S.A.
Tel. *91/661 26 80 - 28100 Alcobendas (Madrid)



INTRODUCCION

La necesidad de difundir la información estadística con la máxima celeridad respecto a la fecha de los acontecimientos se ha materializado en la edición del presente Boletín Trimestral, fruto del Convenio de Colaboración con el Instituto Nacional de Estadística y del trabajo conjunto de las Consejerías de Salud y de Economía de la Comunidad de Madrid.

En el presente número se consolida una segunda fase del desarrollo de DEMOGRAFIA Y SALUD, que a par-

tir de ahora publicará una mayor desagregación geográfica de los datos y, lo que es más importante, una distribución de los mismos por áreas de salud. Es la primera vez que tales informaciones son incorporadas a una publicación de coyuntura demográfica y representan una de las mayores aportaciones cualitativas en cuanto a la explotación de los datos de Nacimientos, Matrimonios y Defunciones de la Comunidad de Madrid.

NOTAS METODOLOGICAS

Circuito de la información

Los datos proceden de las primeras tabulaciones provisionales de los boletines estadísticos de partos, defunciones y matrimonios que cumplimenta el ciudadano en el momento de inscribir el acontecimiento en el Registro Civil de cada municipio, quien los envía mensualmente a la Delegación Provincial del Instituto Nacional de Estadística, que a su vez se los proporciona al Departamento de Estadística de la Comunidad de Madrid, donde se realiza directamente la ejecución de la Estadística en colaboración con la Dirección General de Planificación, Formación e Investigación Sanitaria.

El último número publicado del Boletín presentará siempre los datos más actualizados y depurados, por lo que la actualización no sólo afecta a los nuevos meses que se incorporan sino a los acontecimientos de meses anteriores cuyos boletines se han recibido en el último período.

Periodo de referencia de la información

En este Boletín se contabilizan todos los boletines estadísticos recibidos desde el 1 de Enero de 1990 hasta el 30 de Junio de 1992.

Principales conceptos utilizados

Sucesos registrados: todos los que han tenido lugar en la Comunidad de Madrid.

Sucesos de residentes: dentro de los registrados en la Comunidad de Madrid los que afectan a residentes. Es importante señalar que no se incluyen los sucesos de residentes acaecidos fuera de la Comunidad de Madrid, debido a que por el Acuerdo de Colaboración solo se recibe la información de los sucesos registrados en nuestra Comunidad.

NOTAS METODOLOGICAS (Cont.)

Nacimientos: número de niños nacidos vivos independientemente del número de horas que vivan (concepto biológico).

Defunciones: número de fallecidos, incluidos los que mueren antes de sus primeras 24 horas de vida.

Muerte fetal tardía: fallecimiento, antes de nacer, de un producto de la concepción viable (seis o más meses de gestación).

Municipios que componen la Corona Metropolitana:

Alcalá de Henares, Alcobendas, Alcorcón, Boadilla del Monte, Brunete, Colmenar Viejo, Coslada, Fuenlabrada, Getafe, Leganés, Majadahonda, Mejorada del Campo, Móstoles, Paracuellos del Jarama, Parla, Pinto, Pozuelo de Alarcón, Rivas-Vaciamadrid, Rozas de Madrid (Las), San Fernando de Henares, San Sebas-

tián de los Reyes, Torrejón de Ardoz, Velilla de San Antonio, Villanueva de la Cañada, Villanueva del Pardillo, Villaviciosa de Odón.

Tasa de nupcialidad: cociente entre el número total de matrimonios en 1991 que fijan su residencia en cada municipio (celebrados en la Comunidad de Madrid) y la población a 1 de Marzo de 1991 (Censo de Población). Se refiere a cada 1000 habitantes.

Codificación de Causa de muerte

La codificación de las causas de defunción se ha realizado según la "Clasificación Internacional de Enfermedades" 9ª Revisión. 1975 de la Organización Mundial de la Salud.

I. EVOLUCION DE LOS NACIMIENTOS, DEFUNCIONES Y MATRIMONIOS DE RESIDENTES REGISTRADOS EN LA COMUNIDAD DE MADRID EN LOS ULTIMOS AÑOS (1975/1989)

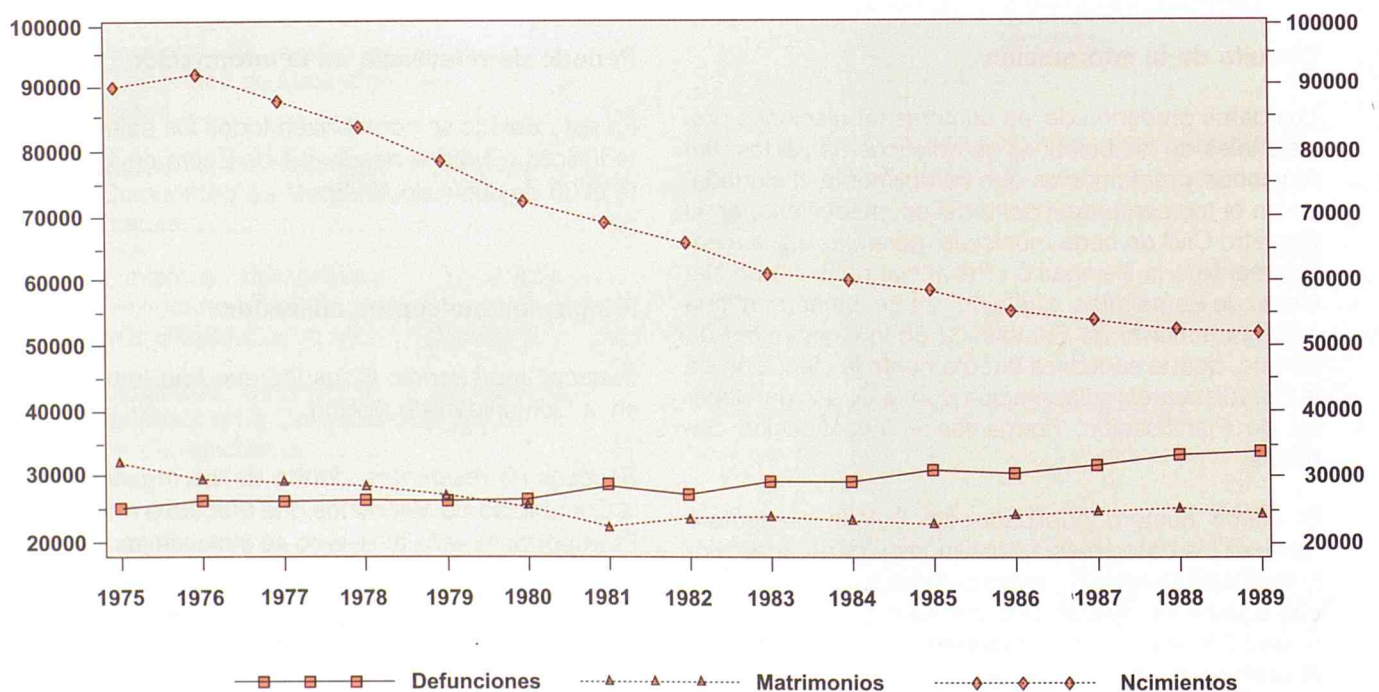

**1. RESUMEN DE LA EVOLUCION DEMOGRAFICA REGISTRADA EN LA
COMUNIDAD DE MADRID EN LOS ULTIMOS AÑOS (1975/1989)**

	NACIMIENTOS			DEFUNCIONES			MATRIMONIOS		
	Total	Hombres	Mujeres	Total	Hombres	Mujeres	Total	Canónicos	Civiles
1.975	91924	47725	44199	27060	14080	12980	34223	34076	147
1.976	93893	48247	45646	28069	14542	13527	31569	31470	99
1.977	89243	46221	43022	27856	14575	13281	31558	31291	267
1.978	85123	44382	40741	28079	14638	13441	30171	29336	835
1.979	79679	41194	38485	27527	14443	13084	28653	27016	1637
1.980	73485	37989	35496	27706	14503	13203	26697	24451	2246
1.981	70121	36480	33641	29754	15564	14190	23502	21262	2240
1.982	66642	34479	32163	28051	14744	13307	24668	21301	3367
1.983	61718	32009	29709	29837	15668	14169	24838	18922	5916
1.984	60554	31284	29270	29851	15675	14176	24095	19475	4620
1.985	59004	31101	27903	31547	16448	15099	23522	18745	4777
1.986	55496	28456	27040	30735	16092	14643	24628	18512	6116
1.987	54150	27927	26223	31965	16867	15098	25265	18738	6527
1.988	52433	26982	25451	33336	17559	15777	25501	18927	6574
1.989	51961	26818	25143	33729	17859	15870	25949	19199	6750

**2. RESUMEN DE LA EVOLUCION DEMOGRAFICA DE RESIDENTES REGISTRADA
EN LA COMUNIDAD DE MADRID EN LOS ULTIMOS AÑOS (1975/1989)**

	NACIMIENTOS			DEFUNCIONES			CRECI.	MATRIMONIOS		
	Total	Hombres	Mujeres	Total	Hombres	Mujeres	VEGET.	Total	Canónicos	Civiles
1.975	90941	47223	43718	27020	14045	12975	63921	38812	38645	167
1.976	93279	47945	45334	28093	14524	13569	65186	35766	35654	112
1.977	88650	45920	42730	27970	14636	13334	60680	35592	35291	301
1.978	84726	44151	40575	28235	14702	13533	56491	33858	32921	937
1.979	79492	41122	38370	27760	14579	13181	51732	31524	29723	1801
1.980	72841	37673	35168	28070	14738	13332	44771	28808	26385	2423
1.981	68860	35825	33035	30144	15799	14345	38716	25453	23027	2426
1.982	65467	33878	31589	28532	15032	13500	36935	26514	22895	3619
1.983	60729	31417	29312	30337	15974	14363	30392	26733	20367	6366
1.984	59539	30745	28794	30108	15847	14261	29431	25990	21007	4983
1.985	56890	29513	27377	31598	16518	15080	25292	25046	19959	5087
1.986	54540	27942	26598	30544	15960	14584	23996	25996	19822	6174
1.987	53354	27554	25800	31482	16608	14874	21872	26725	20218	6507
1.988	51521	26527	24994	32768	17309	15459	18753	27115	20432	6683
1.989	50911	26305	24606	33176	17607	15569	17735	24597	18060	6537

II. EVOLUCION DE LOS NACIMIENTOS, DEFUNCIONES Y MATRIMONIOS DE RESIDENTES REGISTRADOS EN LA COMUNIDAD DE MADRID EN LOS ULTIMOS DIECIOCHO MESES (ENERO 1991/JUNIO 1992)

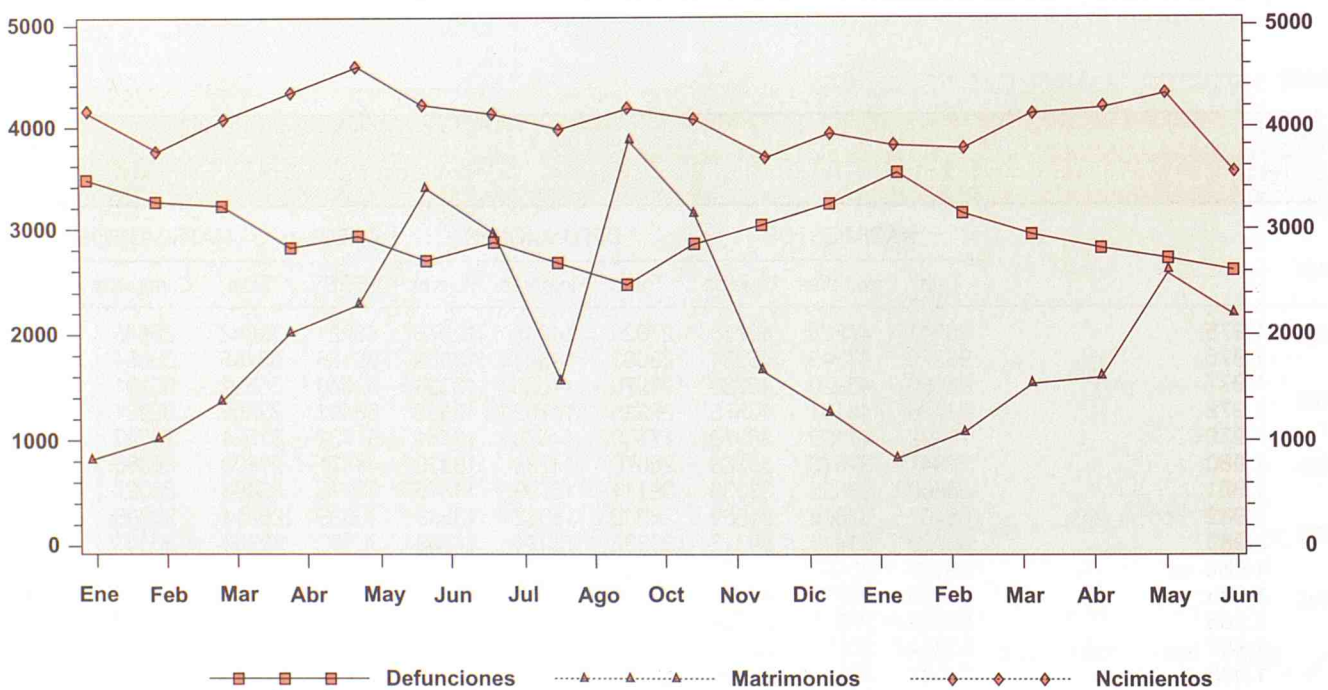

**3. RESUMEN DE LA EVOLUCION DEMOGRAFICA REGISTRADA EN LA
COMUNIDAD DE MADRID (1)**

	NACIMIENTOS			DEFUNCIONES			MATRIMONIOS		
	Total	Hombres	Mujeres	Total	Hombres	Mujeres	Total	Canónicos	Civiles
1990 TOTAL	50918	26360	24558	35509	18804	16703	26305	19029	7276
1991 TOTAL	49903	25658	24242	36605	19393	17210	26409	19110	7278
1991									
Julio	4180	2173	2007	2979	1538	1441	3021	2288	730
Agosto	4018	2109	1909	2758	1457	1300	1649	1319	330
Septiembre	4241	2151	2090	2537	1462	1075	3937	3175	759
Octubre	4126	2156	1970	2942	1569	1373	3234	2453	778
Noviembre	3741	1892	1849	3109	1689	1420	1742	1096	645
Diciembre	3986	1989	1996	3295	1728	1567	1318	823	491
1992									
Enero	3865	2063	1802	3624	1868	1756	862	346	508
Febrero	3832	1944	1888	3187	1684	1503	1123	615	508
Marzo	4169	2193	1975	3002	1643	1359	1595	1048	547
Abril	4220	2139	2081	2872	1531	1341	1643	1170	454
Mayo	4346	2212	2133	2765	1463	1301	2679	2005	628
Junio	3567	1821	1746	2645	1437	1208	2217	1529	666

**4. RESUMEN DE LA EVOLUCION DEMOGRAFICA DE RESIDENTES REGISTRADA
EN LA COMUNIDAD DE MADRID (1)**

	NACIMIENTOS			DEFUNCIONES			CRECI.	MATRIMONIOS		
	Total	Hombres	Mujeres	Total	Hombres	Mujeres	VEGET.	Total	Canónicos	Civiles
1990 TOTAL	49204	25450	23754	33504	17645	15857	15700	24871	17880	6991
1991 TOTAL	48187	24780	23406	34508	18197	16310	13679	22825	17045	5767
1991										
Julio	4037	2101	1936	2813	1439	1374	1224	2660	2071	588
Agosto	3863	2026	1837	2619	1377	1241	1244	1422	1159	263
Septiembre	4081	2076	2005	2377	1355	1022	1704	3435	2830	603
Octubre	4006	2093	1913	2800	1486	1314	1206	2817	2205	609
Noviembre	3633	1835	1798	2937	1585	1352	696	1498	978	520
Diciembre	3858	1931	1927	3091	1623	1468	767	1090	699	389
1992										
Enero	3741	1989	1752	3430	1768	1662	311	658	280	372
Febrero	3714	1885	1829	2996	1573	1423	718	937	547	390
Marzo	4033	2129	1903	2811	1537	1274	1222	1338	919	419
Abril	4115	2094	2021	2710	1432	1278	1405	1424	1056	354
Mayo	4240	2153	2086	2602	1374	1227	1638	2287	1786	463
Junio	3478	1780	1698	2478	1348	1130	1000	1884	1375	495

(1) En las columnas de total van incluidos los no consta.

III. EVOLUCION DE LOS NACIMIENTOS DE RESIDENTES REGISTRADOS EN LA COMUNIDAD DE MADRID DURANTE LOS ULTIMOS TRES AÑOS. (1989, 1990 Y 1991)

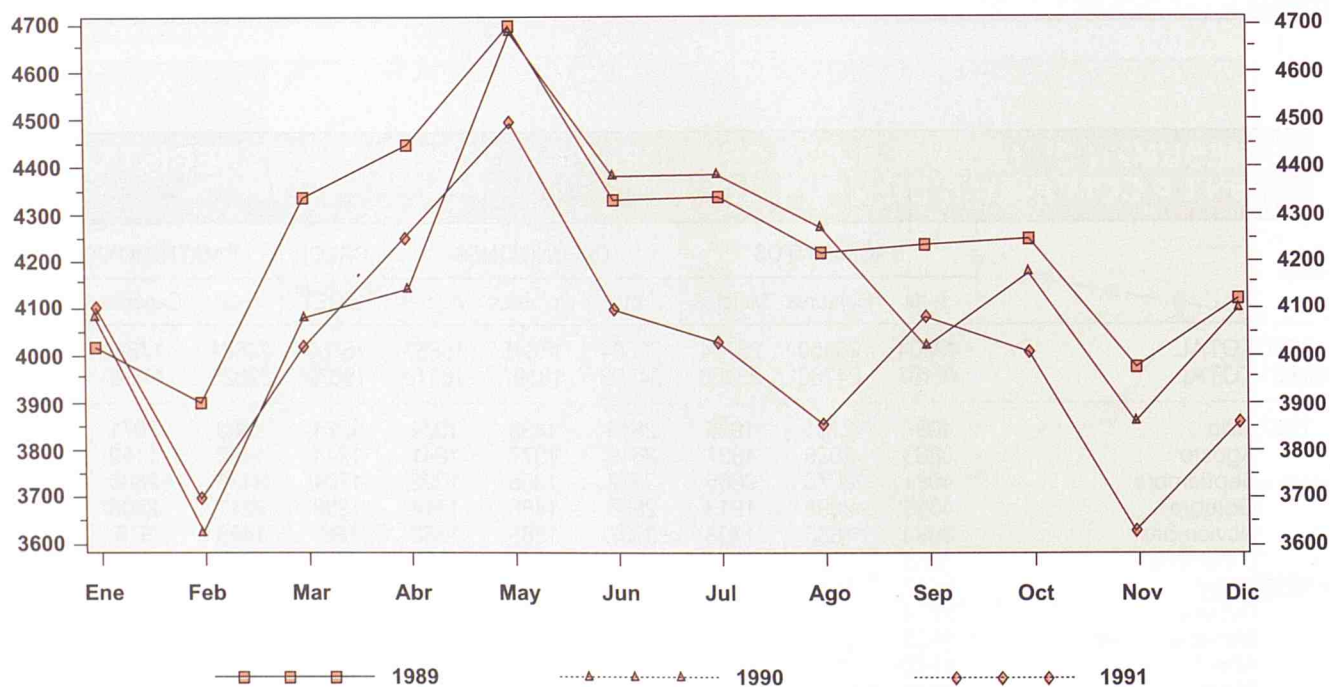

5. NACIMIENTOS POR GRUPOS DE EDAD DE MADRES RESIDENTES REGISTRADOS EN LA COMUNIDAD DE MADRID

	Total	Menos de 15 años	De 15 a 19 años	De 20 a 24 años	De 25 a 29 años	De 30 a 34 años	De 35 a 39 años	De 40 a 44 años	De 45 a 49 años	De 50 y más años	No consta
1990 TOTAL	49204	8	1548	7485	19342	14895	4911	958	57	-	-
1991 TOTAL	48187	10	1402	6528	18412	15418	4896	925	39	1	556
1991 Julio	4037	-	113	564	1565	1250	392	73	4	-	76
Agosto	3863	1	111	516	1500	1229	381	64	3	-	58
Septiembre	4081	2	133	549	1442	1373	433	78	2	1	68
Octubre	4006	-	114	534	1472	1266	455	92	4	-	69
Noviembre	3633	-	106	460	1374	1172	377	74	6	-	64
Diciembre	3858	1	114	491	1483	1200	420	81	3	-	65
1992 Enero	3741	-	100	419	1376	1268	378	76	1	-	123
Febrero	3714	-	88	470	1389	1149	408	64	5	-	141
Marzo	4033	1	102	492	1436	1377	389	75	4	-	157
Abril	4115	-	88	442	1531	1394	410	64	1	-	185
Mayo	4240	3	102	464	1535	1415	448	60	5	-	208
Junio	3478	-	80	415	1244	1174	357	47	4	-	157

IV. EVOLUCION DE LOS MATRIMONIOS DE RESIDENTES REGISTRADOS EN LA COMUNIDAD DE MADRID DURANTE LOS ULTIMOS TRES AÑOS. (1989, 1990 Y 1991)

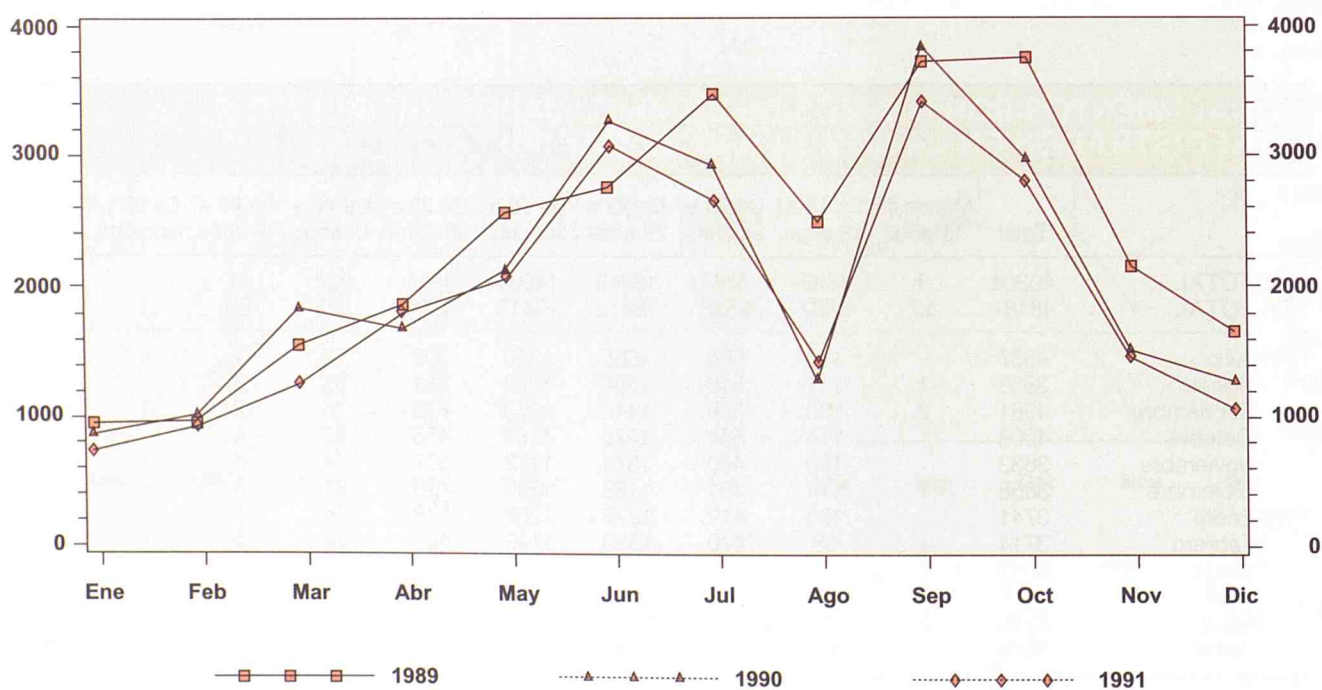

6. MATRIMONIOS QUE FIJAN SU RESIDENCIA REGISTRADOS EN LA COMUNIDAD DE MADRID POR LA EDAD DE LOS CONYUGES AL CONTRAER MATRIMONIO

	Total	Menos de 15 años	De 15 a 19 años	De 20 a 24 años	De 25 a 29 años	De 30 a 34 años	De 35 a 39 años	De 40 a 44 años	De 45 a 49 años	De 50 y más años	No consta
HOMBRES											
1990 TOTAL	24871	-	255	5198	12254	4207	1299	935	384	339	-
1991 TOTAL	22825	2	223	4205	11223	4283	1211	932	349	253	144
1991 Julio	2660	-	12	507	1399	470	110	98	20	26	18
Agosto	1422	-	16	382	674	207	56	46	19	13	9
Septiembre	3435	-	14	569	1865	651	159	90	38	22	27
Octubre	2817	-	18	434	1458	580	146	91	44	30	16
Noviembre	1498	1	31	237	691	291	94	87	36	21	9
Diciembre	1090	1	17	204	431	229	78	64	35	17	14
1992 Enero	658	-	11	119	222	128	67	66	15	17	13
Febrero	937	-	16	198	349	178	68	55	34	31	8
Marzo	1338	-	18	232	591	270	99	68	34	20	6
Abril	1424	-	14	238	693	283	91	48	25	25	7
Mayo	2287	-	13	361	1205	452	112	85	27	23	9
Junio	1884	-	14	272	934	401	117	86	26	17	17
MUJERES											
1990 TOTAL	24871	1	1184	8895	10410	2569	819	593	233	167	-
1991 TOTAL	22825	3	901	7361	10103	2632	799	584	171	138	133
1991 Julio	2660	-	73	943	1215	258	84	50	14	12	11
Agosto	1422	1	76	593	541	116	38	31	6	8	12
Septiembre	3435	-	82	1124	1697	335	83	62	21	7	24
Octubre	2817	1	73	837	1386	321	75	67	25	13	19
Noviembre	1498	-	81	414	644	206	68	47	18	15	5
Diciembre	1090	1	66	300	421	174	47	52	15	7	7
1992 Enero	658	1	49	167	208	112	55	35	16	6	9
Febrero	937	-	69	266	341	117	61	51	11	17	4
Marzo	1338	-	73	354	577	191	72	35	18	10	8
Abril	1424	-	56	401	658	169	63	45	15	11	6
Mayo	2287	1	62	721	1062	275	82	40	18	13	13
Junio	1884	-	48	575	841	245	77	55	8	10	25

V. EVOLUCION DE LAS DEFUNCIONES DE RESIDENTES REGISTRADOS EN LA COMUNIDAD DE MADRID DURANTE LOS ULTIMOS TRES AÑOS. (1989, 1990 Y 1991)

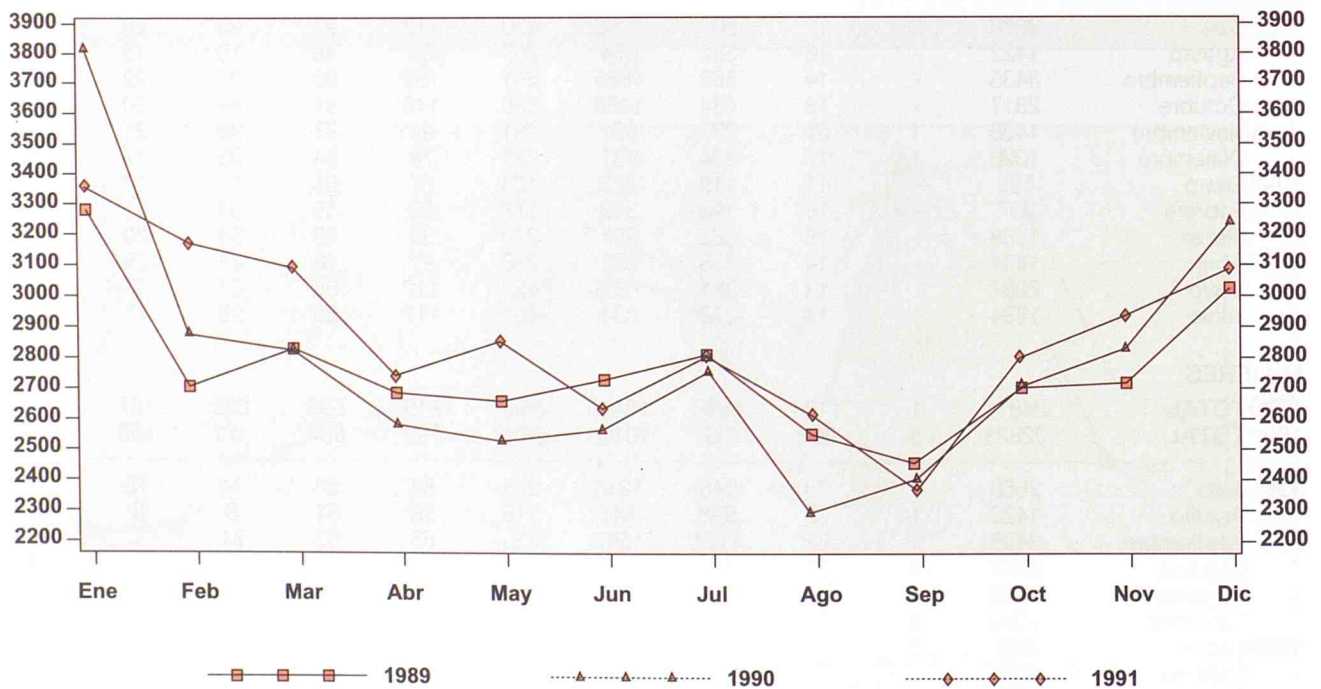

7. DEFUNCIONES DE RESIDENTES REGISTRADAS EN LA COMUNIDAD DE MADRID POR SEXO Y GRUPOS DE EDAD

	Total	Menos de 1 año	De 1 a 4 años	De 5 a 9 años	De 10 a 14 años	De 15 a 19 años	De 20 a 24 años	De 25 a 29 años	De 30 a 34 años	De 35 a 39 años	De 40 a 44 años	De 45 a 49 años	De 50 a 54 años	De 55 a 59 años	De 60 a 64 años	De 65 a 69 años	De 70 a 74 años	De 75 a 79 años	De 80 a 84 años	De 85 y más años	No consta
TOTAL																					
1990 TOTAL	33504	335	87	57	80	201	407	547	523	419	573	690	974	1690	2305	3053	3576	4965	5366	7622	34
1991 TOTAL	34508	305	65	55	56	204	433	599	638	494	551	762	1011	1562	2329	3037	3658	4905	5909	7886	49
1991 Julio	2813	29	6	7	9	20	40	46	56	41	43	60	79	124	203	232	294	397	471	650	6
Agosto	2619	21	6	2	2	19	39	41	50	32	51	63	79	125	170	230	255	360	447	618	9
Septiembre	2377	17	7	5	7	19	44	59	59	37	37	53	74	137	176	217	275	326	377	447	4
Octubre	2800	24	1	2	5	16	33	50	48	40	51	70	97	120	206	255	316	377	499	588	2
Noviembre	2987	24	3	1	1	21	34	56	53	27	49	69	90	123	224	278	322	412	482	664	4
Diciembre	3091	26	9	4	6	11	32	35	64	54	49	75	90	136	218	261	333	418	555	714	1
1992 Enero	3430	30	3	2	4	17	26	42	53	55	46	76	91	159	219	334	379	507	541	842	4
Febrero	2996	41	3	5	10	16	33	48	54	34	48	58	87	142	200	258	299	465	487	703	5
Marzo	2811	25	12	3	0	13	33	43	53	43	57	75	70	123	182	264	292	394	480	644	5
Abril	2710	29	5	5	2	18	21	47	50	37	58	60	64	128	205	263	280	381	436	612	9
Mayo	2602	28	4	2	5	10	37	62	47	43	36	50	81	115	193	246	266	342	436	599	0
Junio	2478	24	3	3	6	11	34	51	51	34	34	60	69	119	186	251	286	341	381	531	3
HOMBRES																					
1990 TOTAL	17645	183	50	30	46	138	334	423	417	278	396	488	669	1163	1578	2011	2111	2600	2280	2431	19
1991 TOTAL	18197	164	34	27	37	146	347	488	496	363	369	530	703	1112	1578	2017	2129	2585	2550	2492	30
1991 Julio	1439	13	1	3	7	14	34	40	43	29	28	42	52	87	148	151	164	204	183	192	4
Agosto	1377	9	3	2	2	10	34	34	42	27	35	43	67	85	117	154	141	189	196	181	6
Septiembre	1355	11	6	3	2	14	32	48	44	28	25	35	52	98	118	153	164	168	184	166	4
Octubre	1486	15	1	1	5	13	27	36	35	24	31	53	66	87	137	171	179	178	224	202	1
Noviembre	1585	15	2	1	1	17	27	44	46	22	27	54	63	88	151	178	202	229	202	213	3
Diciembre	1623	13	4	1	5	8	27	30	52	43	27	54	60	100	133	178	200	214	239	234	1
1992 Enero	1768	18	1	1	1	11	22	31	46	39	35	59	64	104	160	222	228	265	224	236	1
Febrero	1573	20	3	5	4	12	25	39	43	25	37	39	56	104	138	177	176	235	210	221	4
Marzo	1537	16	8	2	0	4	26	31	45	31	42	58	52	85	129	176	190	216	217	198	3
Abril	1432	17	2	2	1	10	14	39	40	24	42	41	42	86	138	174	176	207	200	174	3
Mayo	1374	14	3	1	3	7	28	50	41	32	25	32	59	74	134	169	150	182	178	192	0
Junio	1348	12	2	2	4	9	26	35	41	25	20	41	45	86	127	170	167	189	160	185	2
MUJERES																					
1990 TOTAL	15857	152	37	27	34	63	73	124	106	140	177	202	305	527	727	1042	1464	2365	3086	5191	15
1991 TOTAL	16310	141	31	28	19	58	86	111	142	131	182	232	308	450	751	1020	1529	2320	3359	5393	19
1991 Julio	1374	16	5	4	2	6	6	6	13	12	15	18	27	37	55	81	130	193	288	458	2
Agosto	1241	12	3	0	0	9	5	7	8	5	16	20	12	40	53	76	114	171	251	436	3
Septiembre	1022	6	1	2	5	5	12	11	15	9	12	18	22	39	58	64	111	158	193	281	0
Octubre	1314	9	0	1	0	3	6	14	13	16	20	17	31	33	69	84	137	199	275	366	1
Noviembre	1352	9	1	0	0	4	7	12	7	5	22	15	27	35	73	100	120	183	280	451	1
Diciembre	1468	13	5	3	1	3	5	5	12	11	22	21	30	36	85	83	133	204	316	480	0
1992 Enero	1662	12	2	1	3	6	4	9	7	16	11	17	27	55	89	112	151	242	317	606	3
Febrero	1423	21	0	0	6	4	8	11	11	9	11	19	31	38	62	81	123	230	277	482	1
Marzo	1274	9	4	1	0	1	7	12	8	12	15	17	18	38	53	88	102	178	263	446	2
Abril	1278	12	3	3	1	8	9	8	10	13	16	19	22	42	67	89	104	174	236	438	6
Mayo	1227	13	1	1	2	3	9	12	6	11	11	18	22	41	59	77	116	160	258	407	0
Junio	1130	12	1	1	2	2	8	16	10	9	14	19	24	33	59	81	119	152	221	346	1

VI. DEFUNCIONES DE RESIDENTES REGISTRADAS EN LA COMUNIDAD DE MADRID POR SEXO Y GRUPO DE CAUSA, DISTRIBUCION PORCENTUAL. AÑO 1991

HOMBRES

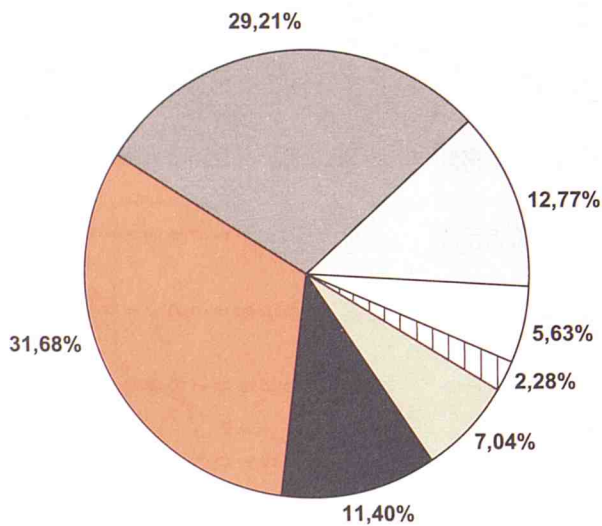

MUJERES

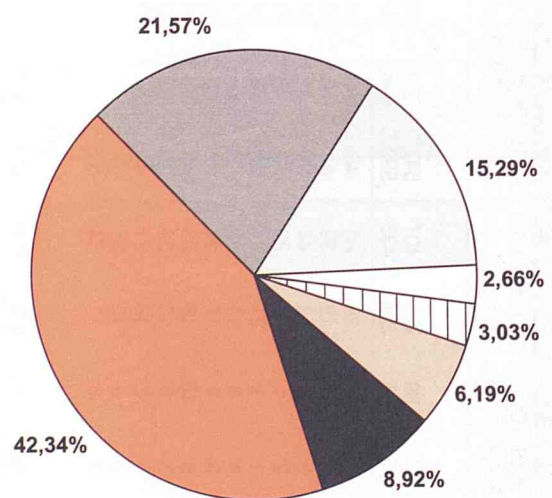

- | | | |
|------------------------------|------------------------------------|----------------------|
| II-TUMORES | IX-E. APARATO DIGESTIVO | XVII-CAUSAS EXTERNAS |
| VII-E. APARATO CIRCULATORIO | XVI-ESTADOS MORBOSOS MAL DEFINIDOS | RESTO DE CAUSAS |
| VIII-E. APARATO RESPIRATORIO | | |

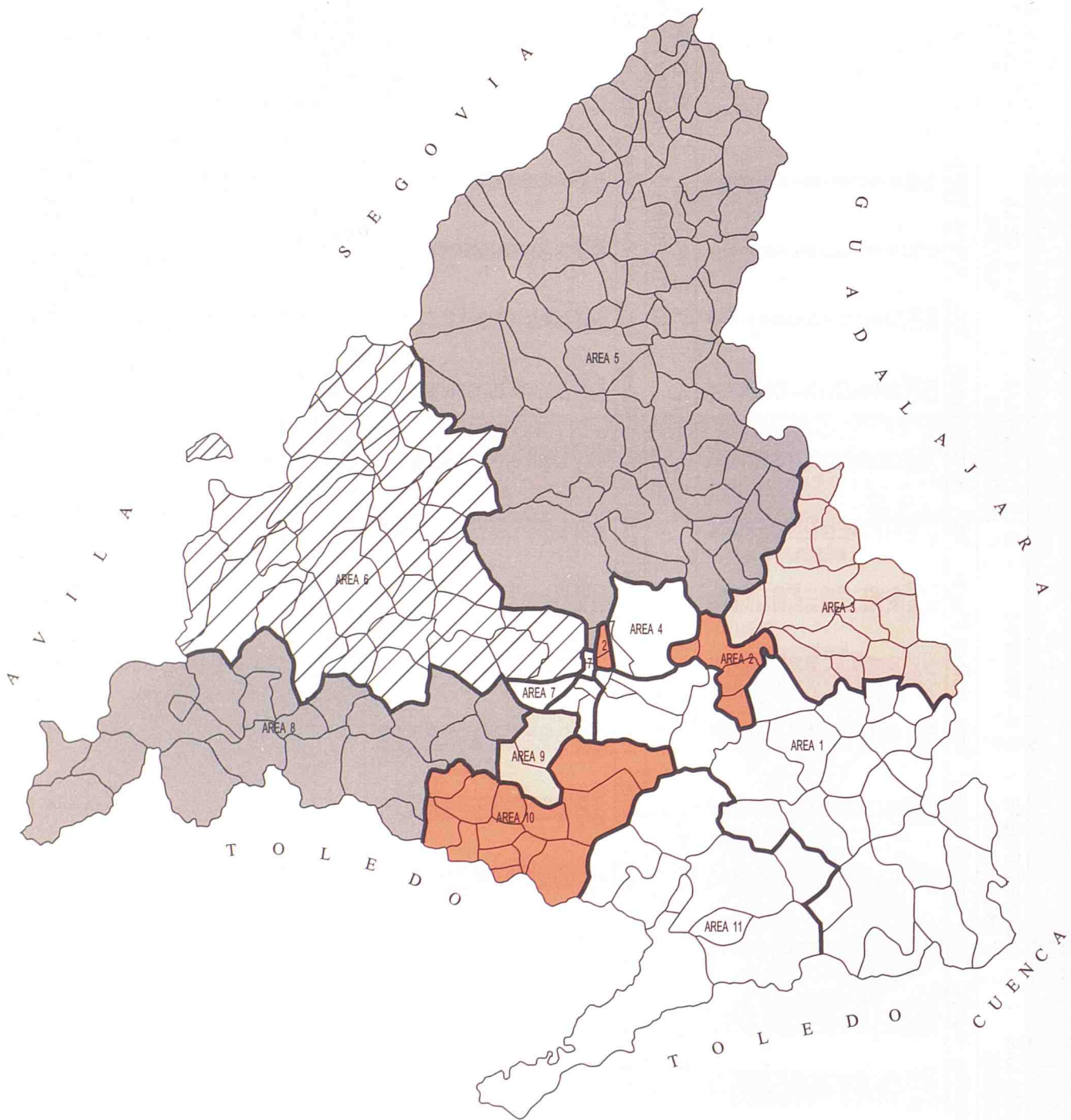

(1) Tasa de nupcialidad de la Comunidad de Madrid = 4,61

9. NACIMIENTOS, DEFUNCIONES Y MATRIMONIOS DE RESIDENTES EN LA COMUNIDAD DE MADRID EN LOS ÚLTIMOS CUATRO AÑOS (1988/1991)

	RESIDENTES						RESIDENTES (A FALTA DE INSCRITOS EN OTRAS C.C.A.A.)					
	1988			1989			1990			1991		
	Nacim.	Defun.	Matrim.	Nacim.	Defun.	Matrim.	Nacim.	Defun.	Matrim.	Nacim.	Defun.	Matrim.
TOTAL RESIDENTES EN LA COMUNIDAD MADRID	51521	32768	27115	50911	33176	28498	49204	33504	24871	48187	34508	22825
MUNICIPIOS												
Acebeda (La)	-	-	-	1	2	-	-	-	-	1	1	-
Ajalvir	5	9	6	12	10	14	13	7	12	23	10	10
Alameda del Valle	1	1	1	3	2	1	-	2	2	1	1	-
Alamo (El)	25	36	11	26	27	17	24	44	16	25	76	18
Alcalá de Henares	2018	742	948	1936	738	1079	1879	699	865	1795	745	786
Alcobendas	817	245	371	854	277	453	836	293	443	858	297	356
Alcorcón	1224	522	580	1092	567	582	1064	558	494	922	573	502
Aldea del Fresno	16	28	8	15	26	8	19	33	5	9	47	6
Algete	179	33	101	196	32	81	189	31	101	171	48	82
Alpedrete	42	26	14	42	20	29	49	14	37	60	21	25
Ambite	3	9	-	2	3	-	4	1	-	2	4	1
Anchuelo	5	1	1	1	4	4	11	5	3	5	4	4
Aranjuez	416	323	204	403	297	212	367	301	181	351	319	188
Arganda del Rey	354	180	173	329	164	160	342	162	173	333	194	155
Arroyomolinos	2	2	1	11	2	9	17	3	8	16	4	6
Atazar (El)	1	1	1	-	2	-	-	-	1	-	-	-
Batres	2	5	2	-	-	1	-	-	1	-	2	1
Becerril de la Sierra	12	15	5	19	14	12	28	22	14	33	27	15
Belmonte de Tajo	11	15	6	17	12	7	11	9	4	14	15	8
Berruico (El)	8	4	-	1	5	-	2	2	-	2	1	1
Berzosa del Lozoya	-	-	-	-	2	1	-	1	-	-	-	-
Boadilla del Monte	125	58	85	166	58	66	172	64	66	181	103	70
Boalo (El)	27	8	9	16	8	8	29	8	21	22	9	11
Braojos	2	-	2	2	1	1	2	1	1	1	1	-
Brea de Tajo	6	9	2	2	6	3	3	7	1	6	10	2
Brunete	33	9	6	35	4	9	26	19	18	31	17	11
Buitrago del Lozoya	16	7	9	15	17	8	21	12	-	14	12	6
Bustarviejo	15	13	2	9	15	9	7	12	6	11	15	3
Cabanillas de la Sierra	-	2	1	2	6	2	1	4	1	2	3	-
Cabrera (La)	11	12	8	11	9	5	11	8	6	9	4	3
Cadalso de los Vidrios	25	25	15	19	31	21	28	35	13	19	28	5
Camarma de Esteruelas	17	9	7	18	4	10	24	15	13	32	9	8
Campo Real	22	20	8	26	22	21	26	18	9	24	16	11
Canencia	4	5	-	2	5	-	-	8	3	3	7	3
Carabaña	6	9	4	2	17	5	12	15	6	11	12	10

9. NACIMIENTOS, DEFUNCIONES Y MATRIMONIOS DE RESIDENTES EN LA
COMUNIDAD DE MADRID EN LOS ÚLTIMOS CUATRO AÑOS (1988/1991)

	RESIDENTES						RESIDENTES (A FALTA DE INSCRITOS EN OTRAS C.C.A.A.)					
	1988			1989			1990			1991		
	Nacim.	Defun.	Matrim.	Nacim.	Defun.	Matrim.	Nacim.	Defun.	Matrim.	Nacim.	Defun.	Matrim.
Casarrubuelos	2	6	1	5	2	1	4	4	2	9	3	2
Cenicientos	15	27	8	20	27	10	19	24	12	14	19	7
Cercedilla	53	37	30	62	42	30	49	46	32	60	45	32
Cervera de Buitrago	-	-	-	-	1	-	-	2	-	1	1	1
Ciempozuelos	120	144	58	141	126	63	116	146	66	125	130	65
Cobeña	16	3	10	17	4	10	22	10	7	28	9	10
Colmenar de Oreja	75	69	27	66	47	36	57	61	24	74	67	33
Colmenar del Arroyo	5	3	2	7	6	1	6	1	5	4	3	1
Colmenar Viejo	557	246	268	506	283	270	564	275	277	598	227	190
Colmenarejo	18	8	19	30	7	8	27	14	21	35	13	17
Collado Mediano	25	13	13	16	12	20	24	18	14	38	18	18
Collado Villalba	331	115	206	401	116	235	381	119	201	437	111	235
Corpa	6	3	1	2	4	2	3	-	-	2	2	1
Coslada	1087	197	522	1095	208	466	1019	238	371	933	233	225
Cubas	4	12	3	8	10	4	7	17	4	7	9	1
Chapinería	12	5	3	7	3	5	7	5	4	11	8	5
Chinchón	51	62	25	41	70	25	44	69	29	38	63	19
Daganzo de Arriba	26	5	8	25	9	18	30	8	7	18	8	14
Escorial (El)	67	35	41	92	44	44	93	31	53	106	45	58
Estremera	6	13	6	12	9	8	12	12	5	8	13	5
Fresnedillas	4	2	1	4	5	5	1	3	3	5	7	-
Fresno de Torote	2	1	-	2	-	1	3	3	-	-	-	-
Fuenlabrada	2646	277	963	2463	283	1027	2410	295	984	2273	332	1092
Fuente el Saz de Jarama	43	17	19	34	14	12	45	10	14	40	20	12
Fuentidueña de Tajo	16	10	9	15	8	9	11	18	9	17	8	7
Galapagar	151	49	78	157	52	94	144	68	69	167	68	78
Garganta de los Montes	3	5	1	5	3	1	2	4	1	4	3	2
Gargantilla del Lozoya	3	-	-	1	4	-	-	3	-	-	1	-
Gascones	2	1	-	3	2	2	3	1	-	1	-	-
Getafe	1303	529	685	1210	561	627	1173	486	565	1194	565	557
Griñón	14	10	4	25	17	10	19	23	12	27	18	15
Guadalix de la Sierra	9	16	5	20	11	17	26	11	6	17	12	16
Guadarrama	77	34	38	63	36	43	97	45	49	83	48	48
Hiruela (La)	-	1	-	-	-	1	-	2	-	-	1	-
Horcajo de la Sierra	-	1	-	-	-	-	1	3	-	2	1	-
Horcajuelo de la Sierra	-	2	1	1	-	-	1	-	-	1	2	-
Hoyo de Manzanares	43	14	29	51	16	26	64	11	32	77	14	42
Humanes de Madrid	136	22	47	162	26	58	157	28	65	150	30	68
Leganés	1732	581	890	1599	551	879	1564	589	767	1566	628	681
Loeches	23	20	14	34	15	13	32	19	10	26	19	11

9. NACIMIENTOS, DEFUNCIONES Y MATRIMONIOS DE RESIDENTES EN LA COMUNIDAD DE MADRID EN LOS ÚLTIMOS CUATRO AÑOS (1988/1991)

	RESIDENTES						RESIDENTES (A FALTA DE INSCRITOS EN OTRAS C.C.A.A.)					
	1988			1989			1990			1991		
	Nacim.	Defun.	Matrim.	Nacim.	Defun.	Matrim.	Nacim.	Defun.	Matrim.	Nacim.	Defun.	Matrim.
Lozoya	4	2	1	2	3	3	6	2	1	2	5	1
Lozoyuela-Navas-Sieteiglesias	2	5	3	6	10	5	3	9	4	4	10	2
Madarcos	-	-	-	-	1	2	-	-	-	-	-	-
Madrid	27757	24420	16236	27740	24613	16881	26355	24586	14184	26090	25091	12420
Majadahonda	390	156	142	402	131	159	353	143	124	379	172	87
Manzanares El Real	20	7	16	29	11	16	32	11	21	27	23	21
Meco	45	6	34	69	14	57	88	14	56	92	9	53
Mejorada del Campo	214	66	88	188	60	103	221	48	92	186	46	82
Miraflores de la Sierra	34	53	12	24	49	15	27	44	24	32	36	15
Molar (El)	38	28	16	36	32	20	42	14	22	31	21	17
Molinos (Los)	24	37	16	30	22	15	36	30	19	27	26	10
Montejo de la Sierra	3	4	-	1	1	1	4	3	1	2	6	1
Moraleja de Enmedio	12	13	1	8	8	7	19	18	9	13	16	12
Moralzarzal	12	13	10	23	17	13	26	18	18	25	15	12
Morata de Tajuña	59	58	33	61	73	42	68	84	32	65	86	30
Móstoles	2379	491	973	2210	524	1087	2184	606	965	1845	652	886
Navacerrada	17	6	5	12	1	10	18	9	5	13	7	8
Navalafuente	2	2	-	2	2	1	3	2	-	3	6	2
Navalagamella	6	1	1	7	4	1	4	3	2	8	7	2
Navalcarnero	112	77	62	129	93	72	147	109	65	109	115	77
Navarredonda	1	3	-	-	3	-	-	2	-	-	3	-
Navas del Rey	6	7	6	8	4	5	10	13	6	13	8	10
Nuevo Baztán	11	4	5	11	2	5	13	5	7	10	4	13
Olmeda de las Fuentes	1	1	-	-	2	1	-	3	1	1	1	1
Orusco	6	8	7	2	5	7	9	10	1	8	9	3
Paracuellos de Jarama	76	22	23	60	17	27	62	17	28	49	34	31
Parla	978	200	414	895	207	417	888	225	441	594	224	345
Patones	3	7	2	3	3	2	3	3	1	1	2	1
Pedrezuela	7	7	4	7	4	9	6	7	7	5	10	2
Pelayos de la Presa	3	5	1	14	9	-	6	8	3	6	2	2
Perales de Tajuña	12	23	8	29	19	12	18	23	8	19	17	16
Pezuela de las Torres	3	2	2	4	5	2	3	2	-	3	7	3
Pinilla del Valle	2	-	1	-	1	1	-	1	-	-	2	1
Pinto	256	82	130	280	105	119	264	95	150	271	100	121
Piñuécar	-	3	-	1	3	-	-	4	1	1	-	-
Pozuelo de Alarcón	413	287	157	432	350	237	456	391	247	515	363	229
Pozuelo del Rey	3	4	-	2	3	-	1	1	1	3	1	-
Prádena del Rincón	1	3	-	1	-	-	1	3	-	-	3	-
Puebla de la Sierra	-	2	-	-	1	-	-	-	-	-	1	-
Puentes Viejas	2	-	-	2	1	2	3	4	2	4	-	-

9. NACIMIENTOS, DEFUNCIONES Y MATRIMONIOS DE RESIDENTES EN LA
COMUNIDAD DE MADRID EN LOS ÚLTIMOS CUATRO AÑOS (1988/1991)

	RESIDENTES						RESIDENTES (A FALTA DE INSCRITOS EN OTRAS C.C.A.A.)					
	1988			1989			1990			1991		
	Nacim.	Defun.	Matrim.	Nacim.	Defun.	Matrim.	Nacim.	Defun.	Matrim.	Nacim.	Defun.	Matrim.
Quijorna	5	5	4	5	6	1	5	2	2	6	3	4
Rascafría	26	22	11	15	11	8	19	17	6	8	12	3
Redueña	-	1	-	-	1	1	3	1	-	1	-	1
Ribatejada	1	2	2	7	3	-	2	3	-	3	1	2
Rivas-Vaciamadrid	240	13	132	302	20	129	305	26	150	327	36	122
Robledillo de la Jara	-	-	-	-	-	-	-	-	-	-	-	-
Robledo de Chavela	20	20	9	19	18	7	17	16	12	18	14	10
Robregordo	-	-	-	-	1	1	-	-	-	-	1	-
Rozas de Madrid (Las)	506	175	261	496	237	236	499	208	212	539	228	188
Rozas de Puerto Real	2	2	-	1	12	1	1	6	1	1	4	1
San Agustín de Guadalix	49	9	19	49	4	23	52	16	30	62	9	14
San Fernando de Henares	413	105	172	410	77	164	374	90	213	401	87	272
San Lorenzo del Escorial	88	76	45	107	99	51	106	86	50	94	90	52
San Martín de la Vega	82	33	37	95	41	73	115	51	47	93	39	57
San Martín de Valdeiglesias	64	67	33	72	52	23	62	64	32	54	86	23
San Sebastián de los Reyes	758	203	343	726	217	358	685	221	290	671	206	269
Santa María de la Alameda	8	7	1	1	6	5	7	8	3	6	6	3
Santorcaz	5	6	1	3	3	3	5	5	-	7	2	1
Santos de la Humosa (Los)	7	5	5	9	12	2	4	6	8	6	7	4
Serna del Monte (La)	-	1	-	1	-	-	-	-	-	-	1	-
Serranillos del Valle	2	1	1	2	4	-	2	4	1	1	-	-
Sevilla la Nueva	6	9	6	11	8	8	12	18	6	10	7	9
Somosierra	1	-	-	1	1	-	-	1	-	-	3	-
Soto del Real	26	14	19	33	13	24	34	21	20	37	18	27
Talamanca de Jarama	12	4	3	12	4	10	9	7	5	12	7	7
Tielmes	20	24	4	23	18	13	15	23	12	27	23	11
Titulcia	8	4	4	9	12	3	6	7	7	4	11	2
Torrejón de Ardoz	1149	282	530	1119	286	614	1007	311	518	1003	324	481
Torrejón de la Calzada	19	5	5	26	3	16	20	3	8	25	10	11
Torrejón de Velasco	5	11	7	17	6	11	16	5	4	18	8	4
Torrelaguna	21	30	10	24	31	7	32	17	6	23	4	1
Torrelodones	88	25	61	99	39	59	110	25	43	112	36	53
Torremocha de Jarama	2	-	1	3	2	-	1	4	1	-	2	-
Torres de la Alameda	35	16	16	23	14	13	49	12	17	37	13	20
Tres Cantos	-	-	-	-	-	-	-	-	-	85	33	76
Valdaracete	7	8	12	6	10	4	10	6	4	9	3	2
Valdeavero	5	4	-	5	5	3	5	4	2	8	4	3
Valdelaguna	2	6	4	8	8	5	5	4	4	3	10	2
Valdemanco	4	5	1	4	5	4	2	7	3	2	11	1
Valdemaqueda	10	4	3	4	3	-	4	3	4	3	6	4

9. NACIMIENTOS, DEFUNCIONES Y MATRIMONIOS DE RESIDENTES EN LA COMUNIDAD DE MADRID EN LOS ÚLTIMOS CUATRO AÑOS (1988/1991)

	RESIDENTES						RESIDENTES (A FALTA DE INSCRITOS EN OTRAS C.C.A.A.)					
	1988			1989			1990			1991		
	Nacim.	Defun.	Matrim.	Nacim.	Defun.	Matrim.	Nacim.	Defun.	Matrim.	Nacim.	Defun.	Matrim.
Valdemorillo	34	24	15	39	22	20	31	21	22	33	19	28
Valdemoro	246	84	96	219	66	86	196	54	83	207	61	72
Valdeolmos	5	5	3	6	8	6	6	5	5	9	9	9
Valdepiélagos	6	5	-	1	2	-	2	3	2	3	3	3
Valdetorres de Jarama	15	8	6	16	9	5	15	8	11	21	8	12
Valdilecha	22	19	8	22	18	16	29	20	13	25	20	10
Valverde de Alcalá	-	1	1	2	1	-	2	3	-	3	1	-
Velilla de San Antonio	29	14	7	27	9	11	24	14	16	42	10	24
Vellón (El)	4	5	2	5	6	3	2	12	6	8	8	5
Venturada	1	2	-	1	2	-	1	-	3	3	1	2
Villa del Prado	31	30	23	37	21	18	46	35	18	46	16	15
Villaconejos	43	21	15	39	20	14	34	20	17	38	22	15
Villalbilla	24	9	4	16	5	20	23	7	12	21	10	12
Villamanrique de Tajo	7	5	3	8	3	-	5	4	1	6	7	3
Villamanta	10	10	5	14	12	9	11	13	5	8	12	7
Villamantilla	4	4	4	2	2	1	1	8	-	3	6	1
Villanueva de la Cañada	48	16	14	59	19	29	66	29	27	63	21	27
Villanueva de Perales	5	3	1	-	4	1	2	-	1	5	2	-
Villanueva del Pardillo	49	5	15	43	9	14	53	10	13	41	15	16
Villar del Olmo	5	6	2	2	3	1	1	2	2	6	7	3
Villarejo de Salvanés	71	45	38	66	41	32	86	38	22	74	40	10
Villaviciosa de Odón	113	139	52	115	130	52	124	157	72	132	169	55
Villavieja del Lozoya	-	3	-	-	1	-	1	2	3	3	1	1
Zarzalejo	6	8	4	8	15	5	10	8	4	5	4	6
No Consta	-	-	-	-	-	-	-	18	-	27	92	358

ESTRATOS DE POBLACION

Menos de 101 habitantes	3	8	2	6	11	5	1	7	1	3	11	1
De 101 a 500 "	115	115	32	93	120	47	93	123	54	102	131	54
De 501 a 1.000 "	198	192	117	216	208	70	121	134	71	131	127	58
De 1.001 a 2.000 "	707	451	322	787	416	330	569	432	268	556	421	296
De 2.001 a 5.000 "	837	620	393	842	608	609	1277	721	653	1279	719	592
De 5.001 a 10.000 "	1597	730	839	1821	769	523	1009	543	464	998	595	500
De 10.001 a 20.000 "	580	294	242	548	252	652	1470	635	695	1523	741	701
De 20.001 a 50.000 "	3636	1669	1713	3659	1760	1792	3600	1784	1778	3824	1801	1665
De 50.001 a 100.000 "	4789	1127	2180	4689	1195	2308	4435	1288	2063	4059	1284	1676
De 100.001 a 200.000 "	11302	3142	5039	10510	3224	5281	10274	3233	4640	9595	3495	4504
Más de 200.000 "	27757	24420	16236	27740	24613	16881	26355	24586	14184	26090	25091	12420
No consta	-	-	-	-	-	-	-	18	-	27	92	358

9. NACIMIENTOS, DEFUNCIONES Y MATRIMONIOS DE RESIDENTES EN LA
COMUNIDAD DE MADRID EN LOS ÚLTIMOS CUATRO AÑOS (1988/1991)

	RESIDENTES						RESIDENTES (A FALTA DE INSCRITOS EN OTRAS C.C.A.A.)					
	1988			1989			1990			1991		
	Nacim.	Defun.	Matrim.	Nacim.	Defun.	Matrim.	Nacim.	Defun.	Matrim.	Nacim.	Defun.	Matrim.
AMBITOS GEOGRAFICOS												
Area Metropolitana	47310	30082	25007	46460	30541	26095	44627	30693	22592	43584	31531	20201
Madrid	27757	24420	16236	27740	24613	16881	26355	24586	14184	26090	25091	12420
Corona Metropolitana	19553	5662	8771	18720	5928	9214	18272	6107	8408	17494	6440	7781
Norte	2132	694	982	2086	777	1081	2085	789	1010	2212	763	891
Sur	10518	2682	4635	9749	2798	4738	9547	2854	4366	8665	3074	4184
Este	5226	1441	2422	5137	1415	2593	4891	1443	2253	4736	1515	2023
Oeste	1677	845	732	1748	938	802	1749	1021	779	1881	1088	683
Municipios no metropolitanos	4211	2686	2108	4451	2635	2403	4577	2793	2279	4576	2885	2266
No consta	-	-	-	-	-	-	-	18	-	27	92	358
DISTRITOS DEL MUNICIPIO DE MADRID												
	27757	24420	16236	27740	24613	16881	26355	24586	14184	26090	25091	12420
Centro	1169	2024	650	1154	2085	824	1227	1845	640	1119	1844	657
Arganzuela	1041	1141	455	1054	1160	576	953	1057	451	913	1119	429
Retiro	1048	1031	428	971	1104	515	981	1046	384	898	1031	383
Salamanca	1306	1855	641	1227	1746	801	1266	1842	634	1064	1746	632
Chamartín	1537	1156	705	1580	1185	862	1371	1196	724	1330	1189	598
Tetuán	1306	1460	602	1274	1475	769	1182	1424	605	1105	1497	610
Chamberí	1308	1794	571	1277	1876	772	1218	1819	568	1127	1806	574
Fuencarral-El Pardo	2242	1123	799	2201	1107	863	1967	1052	664	1774	1199	616
Moncloa-Aravaca	943	897	381	833	940	495	852	870	320	762	927	316
Latina	2164	1754	956	2119	1831	1222	2073	1720	965	1805	1787	831
Carabanchel	2014	1880	929	2018	1840	1214	1887	1812	882	1741	1789	828
Usera	1058	966	444	1068	1021	569	1045	917	470	887	952	396
Puente de Vallecas	2288	1809	1066	2418	1815	1279	2343	1668	1095	2117	1771	870
Moratalaz	802	663	352	789	621	446	793	619	434	750	665	328
Ciudad Lineal	2002	1639	933	2028	1643	1154	1959	1597	976	1802	1582	812
Hortaleza	1481	791	568	1528	860	681	1428	752	523	1201	823	439
Villaverde	1198	767	518	1301	686	632	1124	736	598	1057	758	494
Villa de Vallecas	823	327	396	876	296	432	853	241	312	736	320	261
Vicálvaro	426	215	192	425	213	210	430	223	186	372	217	154
San Blas	1257	963	543	1212	952	591	1100	1022	448	1023	947	451
Barajas	344	165	108	387	157	164	303	152	130	277	155	112
No consta	-	-	3999(*)	-	-	1810(*)	-	976	2175(*)	2230	967	1629
AREAS Y DISTRITOS DE SALUD DE												
	51521	32768	27115	50911	33176	28498	49204	33504	24871	48187	34508	22825
Area 1-Sur-Este	6298	4548	2908	6452	4522	3370	6413	4303	2882	5894	4549	2430
Arganda	911	503	474	973	473	488	1013	506	471	1021	545	434
Moratalaz	1228	878	544	1214	834	656	1223	842	620	1122	882	482
Retiro	1048	1031	428	971	1104	515	981	1046	384	898	1031	383
Vallecas	3111	2136	1462	3294	2111	1711	3196	1909	1407	2853	2091	1131

9. NACIMIENTOS, DEFUNCIONES Y MATRIMONIOS DE RESIDENTES EN LA COMUNIDAD DE MADRID EN LOS ÚLTIMOS CUATRO AÑOS (1988/1991)

	RESIDENTES						RESIDENTES (A FALTA DE INSCRITOS EN OTRAS C.C.A.A.)					
	1988			1989			1990			1991		
	Nacim.	Defun.	Matrim.	Nacim.	Defun.	Matrim.	Nacim.	Defun.	Matrim.	Nacim.	Defun.	Matrim.
Area 2-Centro-Norte	4586	3393	2135	4527	3285	2407	4275	3428	2050	3956	3311	1833
Coslada	1743	382	789	1720	354	744	1638	390	692	1562	376	603
Salamanca	1306	1855	641	1227	1746	801	1266	1842	634	1064	1746	632
Chamartín	1537	1156	705	1580	1185	862	1371	1196	724	1330	1189	598
Area 3-Este	3319	1086	1550	3207	1095	1809	3103	1083	1494	3014	1137	1376
Alcalá de Henares	2170	804	1020	2088	809	1195	2096	772	976	2011	813	895
Torrejón de Ardoz	1149	282	530	1119	286	614	1007	311	518	1003	324	481
Area 4-Noreste	5084	3558	2152	5155	3612	2590	4790	3523	2077	4303	3507	1814
Ciudad Lineal	2002	1639	933	2028	1643	1154	1959	1597	976	1802	1582	812
San Blas	1257	963	543	1212	952	591	1100	1022	448	1023	947	451
Hortaleza	1825	956	676	1915	1017	845	1731	904	653	1478	978	551
Area 5-Norte	6421	3688	2722	6291	3769	3101	6015	3668	2681	5819	3890	2473
Alcobendas	2209	777	997	2208	823	1136	2180	833	1049	2139	848	907
Colmenar Viejo	664	328	324	608	364	333	686	359	363	801	346	340
Tetuán	1306	1460	602	1274	1475	769	1182	1424	605	1105	1497	610
Fuencarral	2242	1123	799	2201	1107	863	1967	1052	664	1774	1199	616
Area 6-Oeste	3648	2177	1709	3757	2364	1978	3808	2354	1736	3962	2496	1704
Majadahonda	1569	711	684	1638	814	751	1630	866	709	1755	922	632
Collado Villalba	1136	569	644	1286	610	732	1326	618	707	1445	647	756
Moncloa	943	897	381	833	940	495	852	870	320	762	927	316
Area 7-Centro-Oeste	4641	5572	2177	4550	5792	2818	4518	5384	2173	4051	5437	2062
Centro	1169	2024	650	1154	2085	824	1227	1845	640	1119	1844	657
Chamberí	1308	1795	571	1277	1876	772	1218	1819	568	1127	1806	574
Latina	2164	1753	956	2119	1831	1222	2073	1720	965	1805	1787	831
Area 8-Sur-Oeste I	4057	1490	1793	3799	1558	1921	3773	1737	1723	3236	1833	1630
Móstoles	2492	630	1025	2325	654	1139	2308	763	1037	1977	821	941
Alcorcón	1224	522	580	1092	567	582	1064	558	494	922	573	502
Navalcarnero	341	338	188	382	337	200	401	416	192	337	439	187
Area 9-Sur-Oeste II	4378	858	1853	4062	834	1906	3974	884	1751	3839	960	1773
Leganés	1732	581	890	1599	551	879	1564	589	767	1566	628	681
Fuenlabrada	2646	277	963	2463	283	1027	2410	295	984	2273	332	1092
Area 10-Sur I	2735	898	1301	2649	951	1280	2586	911	1270	2325	989	1143
Parla	1432	369	616	1439	390	653	1413	425	705	1131	424	586
Getafe	1303	529	685	1210	561	627	1173	486	565	1194	565	557
Area 11-Sur II	6354	5500	2816	6462	5394	3508	5949	5235	2859	5531	5340	2600
Aranjuez	1043	746	470	1021	687	517	940	713	458	933	722	453
Arganzuela	1041	1141	455	1054	1160	576	953	1057	451	913	1119	429
Villaverde	1198	767	518	1301	686	632	1124	736	598	1057	758	494
Carabanchel	2014	1880	929	2018	1840	1214	1887	1812	882	1741	1789	828
Usera	1058	966	444	1068	1021	569	1045	917	470	887	952	396
No Consta	-	-	3999	-	-	1810	-	994	2175	2257	1059	1987

(*) El elevado número de no consta se debe a que no se ha imputado el municipio de residencia del matrimonio.

10. NACIMIENTOS, DEFUNCIONES Y MATRIMONIOS REGISTRADOS EN LA
COMUNIDAD DE MADRID POR LUGAR DE RESIDENCIA

	1991 3º Trimestre			1991 4º Trimestre			1992 1º Trimestre			1992 2º Trimestre		
	Nacim.	Defun.	Matrim.	Nacim.	Defun.	Matrim.	Nacim.	Defun.	Matrim.	Nacim.	Defun.	Matrim.
TOTAL	12439	8274	8607	11853	9346	6294	11866	9813	3580	12133	8282	6539
RESIDENTES EN LA COMUNIDAD DE MADRID	11981	7809	7517	11497	8828	5405	11488	9237	2933	11833	7790	5595
Acebeda (La)	-	1	-	1	-	-	-	1	-	-	-	-
Ajalvir	6	-	4	5	4	2	3	2	-	5	2	3
Alameda del Valle	-	-	-	-	-	-	1	-	-	1	-	-
Alamo (El)	5	24	9	4	19	6	10	21	-	3	12	5
Alcalá de Henares	457	170	287	429	197	167	426	231	110	452	185	203
Alcobendas	222	61	112	195	78	79	219	75	49	222	73	100
Alcorcón	200	121	173	219	149	116	229	161	36	229	140	92
Aldea del Fresno	-	11	1	2	14	2	1	6	-	2	7	2
Algete	37	13	29	42	13	21	46	10	6	53	6	18
Alpedrete	15	5	8	17	6	4	10	6	5	11	3	12
Ambite	1	1	1	-	1	-	-	-	-	-	-	-
Anchuelo	2	-	1	1	3	2	1	-	-	4	-	2
Aranjuez	82	81	73	91	77	38	105	76	20	95	61	60
Arganda del Rey	76	45	58	78	38	36	85	17	11	80	24	14
Arroyomolinos	5	-	3	3	2	1	4	2	3	4	2	1
Atazar (El)	-	-	-	-	-	-	-	-	-	-	-	-
Batres	-	-	1	-	-	-	-	1	-	-	1	-
Becerril de la Sierra	13	4	4	4	5	1	4	9	4	8	3	7
Belmonte de Tajo	1	5	2	5	3	1	-	4	-	2	2	1
Berruero (El)	1	-	1	-	1	-	1	-	-	-	1	-
Berzosa del Lozoya	-	-	-	-	-	-	-	-	-	-	-	-
Boadilla del Monte	45	24	27	43	27	13	52	26	13	50	20	12
Boalo (El)	9	3	-	4	4	4	4	1	-	4	-	-
Braojos	-	-	-	-	-	-	2	-	-	-	-	1
Brea de Tajo	3	2	-	1	1	-	2	-	-	3	1	1
Brunete	9	3	4	9	6	1	7	7	2	7	15	1
Buitrago del Lozoya	-	6	4	3	1	2	6	6	1	7	3	-
Bustarviejo	1	2	1	3	4	-	2	1	-	4	2	-
Cabanillas de la Sierra	-	1	-	-	1	-	1	1	-	-	2	-
Cabrera (La)	2	1	2	2	-	-	2	2	1	2	2	2
Cadalso de los Vidrios	5	4	3	5	7	1	5	11	2	6	6	4
Camarma de Esteruelas	5	3	3	5	-	1	6	3	3	6	2	-
Campo Real	7	3	5	5	3	1	1	2	4	6	2	-
Canencia	-	2	3	1	1	-	1	1	-	-	2	-
Carabaña	2	2	4	3	4	5	-	4	1	2	2	-
Casarrubuelos	2	-	2	2	1	-	1	1	1	3	1	2
Cenicientos	6	5	2	4	5	1	7	2	-	5	7	1
Cercedilla	13	10	11	17	5	6	10	6	8	13	9	9
Cervera de Buitrago	-	-	-	-	-	-	-	-	-	-	-	-
Ciempozuelos	41	35	27	24	31	14	29	36	4	27	34	14

10. NACIMIENTOS, DEFUNCIONES Y MATRIMONIOS REGISTRADOS EN LA COMUNIDAD DE MADRID POR LUGAR DE RESIDENCIA

	1991 3º Trimestre			1991 4º Trimestre			1992 1º Trimestre			1992 2º Trimestre		
	Nacim.	Defun.	Matrim.	Nacim.	Defun.	Matrim.	Nacim.	Defun.	Matrim.	Nacim.	Defun.	Matrim.
Cobeña	7	1	4	3	4	1	6	1	2	7	-	4
Colmenar de Oreja	22	19	13	20	15	4	9	19	2	22	16	8
Colmenar del Arroyo	-	1	1	1	1	-	1	5	1	2	6	-
Colmenar Viejo	145	52	68	129	53	44	87	60	21	65	18	6
Colmenarejo	10	3	6	6	2	3	8	5	3	6	2	7
Collado-Mediano	5	-	7	7	9	5	5	-	2	4	-	2
Collado Villalba	110	28	80	122	29	61	103	30	33	126	24	63
Corpa	1	1	1	-	-	-	-	1	1	-	2	-
Coslada	207	49	85	212	66	45	245	57	27	245	54	72
Cubas	1	2	-	2	-	1	2	2	-	-	2	-
Chapinería	2	-	2	2	2	1	1	-	-	4	1	2
Chinchón	13	10	8	10	15	4	13	18	2	11	14	11
Daganzo de Arriba	6	1	7	3	-	1	12	-	-	3	4	2
Escorial (El)	28	10	19	28	16	11	24	10	6	23	18	10
Estremera	2	2	1	1	1	-	6	4	-	6	5	2
Fresnedillas	-	2	-	2	2	-	-	1	-	-	-	-
Fresno de Torote	-	-	-	-	-	-	-	-	-	-	-	-
Fuenlabrada	585	75	376	560	90	227	494	86	106	548	67	303
Fuente el Saz de Jarama	10	3	2	9	7	4	10	9	7	7	4	5
Fuentidueña de Tajo	7	1	2	3	3	2	4	4	-	7	4	3
Galapagar	50	17	27	32	18	14	36	16	5	38	20	30
Garganta de los Montes	-	1	-	-	-	1	-	1	-	2	-	-
Gargantilla del Lozoya	-	-	-	-	1	-	-	-	-	-	-	-
Gascones	-	-	-	-	-	-	-	-	-	1	-	-
Getafe	273	117	193	294	147	120	321	157	57	317	145	151
Gríñón	7	4	7	6	9	3	4	10	-	3	7	3
Guadalix de la Sierra	4	3	7	5	3	3	5	2	-	8	4	4
Guadarrama	16	13	17	19	14	15	17	12	2	18	10	14
Hiruela (La)	-	-	-	-	-	-	-	-	-	-	-	-
Horcajo de la Sierra	1	-	-	-	-	-	-	-	-	-	-	-
Horcajuelo de la Sierra	-	-	-	1	-	-	-	-	-	1	-	-
Hoyo de Manzanares	25	5	11	24	3	11	17	5	5	12	4	8
Humanes de Madrid	50	6	28	32	8	21	36	6	11	36	11	22
Leganés	406	119	249	389	172	137	381	178	79	431	143	161
Loeches	7	3	5	6	2	2	10	6	3	6	2	6
Lozoya	1	2	-	1	-	-	1	-	1	-	-	1
Lozoyuela-Navas-Sieteiglesias	-	4	-	2	2	-	2	1	-	1	-	-
Madarcos	-	-	-	-	-	-	-	-	-	-	-	-
Madrid	6387	5647	3821	6335	6436	3089	6272	6810	1742	6500	5742	2993
Majadahonda	86	48	28	114	42	23	104	19	17	85	11	13
Manzanares el Real	5	4	4	9	5	4	9	1	1	5	1	1
Meco	24	3	18	22	3	14	20	2	5	19	3	19
Mejorada del Campo	50	10	34	47	12	16	35	15	11	44	12	24
Miraflores de la Sierra	9	10	5	8	11	3	9	10	2	14	3	6
Molar (El)	7	5	4	7	3	8	5	4	1	6	2	1

10. NACIMIENTOS, DEFUNCIONES Y MATRIMONIOS REGISTRADOS EN LA
COMUNIDAD DE MADRID POR LUGAR DE RESIDENCIA

	1991 3º Trimestre			1991 4º Trimestre			1992 1º Trimestre			1992 2º Trimestre		
	Nacim.	Defun.	Matrim.	Nacim.	Defun.	Matrim.	Nacim.	Defun.	Matrim.	Nacim.	Defun.	Matrim.
Molinos (Los)	3	5	2	7	10	7	8	5	1	11	4	1
Montejo de la Sierra	-	-	-	1	-	1	-	-	-	1	2	-
Moraleja de Enmedio	1	4	7	4	4	-	6	2	3	6	2	4
Moralzarzal	5	5	3	8	2	5	5	6	1	3	2	-
Morata de Tajuña	20	18	11	18	25	7	12	32	3	12	27	8
Móstoles	525	147	332	265	167	185	136	155	94	133	141	217
Navacerrada	4	1	1	4	4	2	-	2	2	7	3	3
Navalafuente	1	-	2	2	-	-	-	-	-	-	2	-
Navalagamella	2	1	-	4	-	2	-	1	1	1	1	1
Navalcarnero	25	24	23	27	26	16	36	36	5	36	22	14
Navarredonda	-	1	-	-	-	-	-	-	-	-	-	-
Navas del Rey	1	1	3	4	4	-	3	2	1	4	4	2
Nuevo Baztán	2	1	5	2	1	2	5	1	3	-	-	2
Olmeda de las Fuentes	-	-	-	1	-	-	-	-	1	-	-	-
Orusco	3	1	3	-	4	-	1	-	-	1	1	-
Paracuellos de Jarama	10	5	9	12	11	7	13	11	4	18	7	7
Parla	122	61	137	89	40	54	79	71	45	96	41	86
Patones	-	-	1	1	1	-	2	-	-	-	-	1
Pedrezuela	2	4	-	1	4	1	3	-	-	-	3	1
Pelayos de la Presa	-	-	1	2	-	1	1	-	-	3	-	-
Perales de Tajuña	5	5	8	3	6	3	5	4	1	2	5	4
Pezuela de las Torres	-	2	-	-	-	1	1	-	-	-	-	-
Pinilla del Valle	-	1	-	-	1	-	-	-	-	-	1	-
Pinto	67	31	46	68	22	22	62	35	13	84	29	39
Piñuecar	-	-	-	-	-	-	-	1	-	-	-	-
Pozuelo de Alarcón	137	85	64	137	91	59	166	83	36	149	86	53
Pozuelo del Rey	-	-	-	1	-	-	-	-	-	-	-	-
Prádena del Rincón	-	2	-	-	1	-	1	2	-	-	-	-
Puebla de la Sierra	-	-	-	-	-	-	-	-	-	-	-	-
Puentes Viejas	2	-	-	-	-	-	-	-	-	1	-	-
Quijorna	3	-	1	-	1	1	-	3	1	1	-	-
Rascafría	3	1	-	2	3	-	7	4	-	2	1	-
Redueña	-	-	1	1	-	-	-	-	-	-	-	-
Ribatejada	-	-	-	1	1	-	1	1	-	3	-	-
Rivas-Vaciamadrid	84	8	47	79	12	32	100	2	11	94	3	49
Robledillo de la Jara	-	-	-	-	-	-	-	-	-	-	-	-
Robledo de Chavela	7	3	3	5	3	4	7	9	-	-	3	2
Robregordo	-	-	-	-	1	-	-	-	-	-	-	-
Rozas de Madrid (Las)	134	75	56	128	55	58	129	62	28	147	53	44
Rozas de Puerto Real	1	1	1	-	3	-	-	4	-	-	-	-
San Agustín de Guadalix	11	2	5	19	3	2	21	2	2	11	-	4
San Fernando de Henares	108	14	101	96	25	72	116	20	23	115	19	69
San Lorenzo del Escorial	25	25	16	30	12	15	31	21	6	11	11	10
San Martín de la Vega	27	6	33	22	11	7	28	11	7	31	4	26
San Martín de Valdeiglesias	16	20	7	10	22	6	5	15	5	10	15	4

10. NACIMIENTOS, DEFUNCIONES Y MATRIMONIOS REGISTRADOS EN LA COMUNIDAD DE MADRID POR LUGAR DE RESIDENCIA

	1991 3º Trimestre			1991 4º Trimestre			1992 1º Trimestre			1992 2º Trimestre		
	Nacim.	Defun.	Matrim.	Nacim.	Defun.	Matrim.	Nacim.	Defun.	Matrim.	Nacim.	Defun.	Matrim.
San Sebastián de los Reyes	181	40	108	177	45	54	156	65	35	167	49	71
Santa María de la Alameda	1	-	-	2	3	1	3	-	-	-	1	1
Santorcaz	1	1	-	3	-	1	1	2	-	1	1	-
Santos de la Humosa (Los)	3	3	3	2	-	1	5	1	-	1	1	3
Serna del Monte (La)	-	-	-	-	1	-	-	1	-	-	-	-
Serranillos del Valle	-	-	-	-	-	-	-	1	-	1	-	-
Sevilla la Nueva	4	2	3	1	-	1	4	-	2	2	1	1
Somosierra	-	-	-	-	2	-	-	-	-	-	-	-
Soto del Real	13	7	11	7	7	4	10	2	1	14	1	3
Talamanca de Jarama	3	1	4	4	3	1	3	-	1	8	2	7
Tielmes	11	3	3	2	6	2	7	3	-	5	2	2
Titulcia	1	5	1	1	1	1	1	1	-	3	-	1
Torrejón de Ardoz	249	73	149	226	96	129	262	80	62	227	60	137
Torrejón de la Calzada	8	2	8	7	3	1	3	1	-	6	-	3
Torrejón de Velasco	7	2	-	1	5	2	-	4	-	3	4	3
Torrelaguna	5	-	-	2	3	-	6	2	1	7	2	-
Torrelodones	28	6	16	26	12	7	20	8	10	33	9	27
Torremocha de Jarama	-	-	-	-	-	-	-	-	-	1	1	-
Torres de la Alameda	11	2	8	8	4	1	4	6	-	2	2	2
Tres Cantos	29	9	33	42	11	23	88	12	12	95	8	20
Valdaracete	1	1	2	4	2	-	2	2	-	-	4	-
Valdeavero	1	3	1	2	-	2	4	2	-	2	2	1
Valdelaguna	1	3	1	1	2	1	1	-	-	1	1	2
Valdemanco	-	2	-	2	1	1	-	1	1	1	-	2
Valdemaqueda	1	3	2	2	-	-	-	1	-	1	-	-
Valdemorillo	12	2	14	9	4	6	11	2	1	8	6	10
Valdemoro	56	11	22	56	17	23	61	18	11	44	26	25
Valdeolmos	1	2	6	3	4	-	4	1	1	2	1	1
Valdepiélagos	1	-	-	1	1	-	1	-	-	-	-	-
Valdetorres de Jarama	5	2	5	6	1	4	6	2	-	4	3	5
Valdilecha	5	6	4	6	6	2	2	3	-	5	5	4
Valverde de Alcalá	1	-	-	1	-	-	-	-	-	-	-	-
Velilla de San Antonio	8	1	7	12	2	9	15	2	1	7	7	5
Vellón (El)	4	1	1	1	3	3	2	-	2	6	1	-
Venturada	-	-	2	1	-	-	3	-	-	1	-	-
Villa del Prado	10	1	2	18	7	7	3	3	2	1	3	3
Villaconejos	16	5	3	10	5	4	5	9	4	6	3	6
Villalbilla	9	1	3	2	4	5	3	1	-	5	1	3
Villamanrique de Tajo	-	-	1	3	4	1	4	1	-	-	2	-
Villamanta	2	5	4	1	3	1	4	10	3	2	5	3
Villamantilla	-	1	1	1	1	-	-	-	-	-	3	-
Villanueva de la Caada	17	3	8	20	6	8	12	3	1	14	5	1
Villanueva de Perales	-	1	-	3	1	-	1	1	-	-	1	-
Villanueva del Pardillo	8	4	7	6	2	5	7	2	2	10	4	2
Villar del Olmo	1	1	1	2	3	1	1	-	1	1	-	2

10. NACIMIENTOS, DEFUNCIONES Y MATRIMONIOS REGISTRADOS EN LA
COMUNIDAD DE MADRID POR LUGAR DE RESIDENCIA

	1991 3º Trimestre			1991 4º Trimestre			1992 1º Trimestre			1992 2º Trimestre		
	Nacim.	Defun.	Matrim.	Nacim.	Defun.	Matrim.	Nacim.	Defun.	Matrim.	Nacim.	Defun.	Matrim.
Villarejo de Salvanés	24	13	5	13	7	2	13	3	-	16	2	1
Villaviciosa de Odón	33	40	14	36	36	14	36	39	9	41	38	18
Villavieja del Lozoya	-	1	-	1	-	-	-	-	-	-	-	1
Zarzalejo	2	-	2	1	1	1	2	-	-	1	-	1
No consta	9	51	118	8	10	81	125	40	34	136	38	43

ESTRATOS DE POBLACION

Menos de 101	-	2	-	2	2	-	-	2	-	1	-	-
De 101 a 500	18	29	24	30	26	7	26	24	9	20	25	11
De 501 a 1.000	32	29	22	36	33	21	37	17	5	33	22	17
De 1.001 a 2.000	152	91	113	113	116	55	136	101	29	145	93	79
De 2.001 a 5.000	329	154	201	322	188	147	286	181	73	267	137	145
De 5.001 a 10.000	282	140	187	237	153	107	218	150	57	234	141	159
De 10.001 a 20.000	400	174	256	396	185	172	483	194	82	484	169	194
De 20.001 a 50.000	945	459	574	963	432	413	957	402	202	946	325	361
De 50.001 a 100.000	981	284	591	899	325	361	961	348	218	957	277	466
De 100.001 a 200.000	2446	749	1610	2156	922	952	1987	968	482	2110	821	1127
Más de 200.000	6387	5647	3821	6335	6436	3089	6272	6810	1742	6500	5742	2993
No consta	9	51	118	8	10	81	125	40	34	136	38	43

AMBITOS GEOGRAFICOS

Area metropolitana	10784	7092	6575	10368	8096	4808	10249	8524	2646	10592	7175	4949
Madrid	6387	5647	3821	6335	6436	3089	6272	6810	1742	6500	5742	2993
Corona metropolitana	4397	1445	2754	4033	1660	1719	3977	1714	904	4092	1433	1956
Norte	577	162	321	543	187	200	550	212	117	549	148	197
Sur	2178	671	1506	1884	787	861	1702	843	430	1838	706	1049
Este	1173	330	719	1113	421	477	1212	418	249	1202	347	566
Oeste	469	282	208	493	265	181	513	241	108	503	232	144
Municipios no metropolitanos	1188	666	824	1121	722	516	1114	673	253	1105	577	603
No consta	9	51	118	8	10	81	125	40	34	136	38	43

AREAS Y DISTRITOS DE SALUD

Area 1 Sur-Este	1454	1024	809	1394	1166	581	1453	1099	312	1472	927	589
Arganda	262	121	168	236	132	99	260	92	39	248	93	99
Moratalaz	264	180	141	258	218	130	245	199	66	267	185	120
Retiro	217	228	111	232	263	91	213	252	57	218	226	91
Vallecas	711	495	389	668	553	261	735	556	150	739	423	279
Area 2 Centro-Norte	949	771	561	942	854	470	1005	813	243	1033	669	421
Coslada	373	74	227	367	105	142	411	94	62	411	92	170
Salamanca	264	411	164	255	438	168	263	445	91	299	349	126
Chamartn	312	286	170	320	311	160	331	274	90	323	228	125

10. NACIMIENTOS, DEFUNCIONES Y MATRIMONIOS REGISTRADOS EN LA COMUNIDAD DE MADRID POR LUGAR DE RESIDENCIA

	1991 3º Trimestre			1991 4º Trimestre			1992 1º Trimestre			1992 2º Trimestre		
	Nacim.	Defun.	Matrim.	Nacim.	Defun.	Matrim.	Nacim.	Defun.	Matrim.	Nacim.	Defun.	Matrim.
Area 3 Este	764	262	474	701	307	324	733	329	181	719	259	370
Alcalá Henares	515	189	325	475	211	195	471	249	119	492	199	233
Torrejón Ardoz	249	73	149	226	96	129	262	80	62	227	60	137
Area 4 Noreste	1050	751	581	1069	926	427	1093	822	233	1053	684	401
Ciudad Lineal	425	348	254	426	407	206	444	397	120	458	350	183
San Blas	266	191	147	255	267	97	260	227	61	236	168	87
Hortaleza	359	212	180	388	252	124	389	198	52	359	166	131
Area 5 Norte	1415	855	815	1430	1018	588	1392	911	302	1457	720	560
Alcobendas	534	172	324	521	213	196	554	210	115	563	182	241
Colmenar Viejo	210	85	121	199	91	82	207	86	37	197	31	36
Tetuán	254	321	183	269	410	163	238	352	59	278	265	137
Fuencarral	417	277	187	441	304	147	393	263	91	419	242	146
Area 6 Oeste	1000	586	538	1006	626	427	967	572	245	991	500	423
Majadahonda	439	242	195	457	230	168	477	205	100	463	194	126
Collado Villalba	375	148	249	376	160	181	321	155	95	335	133	218
Moncloa	186	196	94	173	236	78	169	212	50	193	173	79
Area 7 Centro-Oeste	1010	1237	608	1062	1345	530	947	1296	300	957	1112	510
Centro	287	421	180	284	438	177	260	445	116	267	372	155
Chamberí	280	427	163	304	464	159	285	448	87	245	342	141
Latina	443	389	265	474	443	194	402	403	97	445	398	214
Area 8 Sur-Oeste I	835	409	582	605	467	358	483	471	160	483	412	368
Móstoles	558	187	346	301	203	199	172	194	103	174	179	235
Alcorcón	200	121	173	219	149	116	229	161	36	229	140	92
Navalcarnero	77	101	63	85	115	43	82	116	21	80	93	41
Area 9 Sur-Oeste II	991	194	625	949	262	364	875	264	185	979	210	464
Leganés	406	119	249	389	172	137	381	178	79	431	143	161
Fuenlabrada	585	75	376	560	90	227	494	86	106	548	67	303
Area 10 Sur I	543	229	432	508	241	225	518	293	133	559	245	314
Parla	270	112	239	214	94	105	197	136	76	242	100	163
Getafe	273	117	193	294	147	120	321	157	57	317	145	151
Area 11 Sur II	1371	1213	878	1380	1331	588	1381	1329	313	1337	1106	693
Aranjuez	259	175	181	235	174	96	252	188	50	240	159	153
Arganzuela	205	241	118	223	290	107	228	261	64	209	220	101
Villaverde	271	182	170	270	182	114	221	184	45	256	131	128
Carabanchel	417	392	289	450	421	188	437	479	96	415	386	213
Usera	219	223	120	202	264	83	243	217	58	217	210	98
No consta	599	278	614	451	285	523	641	1038	326	793	946	482

10. NACIMIENTOS, DEFUNCIONES Y MATRIMONIOS REGISTRADOS EN LA
COMUNIDAD DE MADRID POR LUGAR DE RESIDENCIA

	1991 3º Trimestre			1991 4º Trimestre			1992 1º Trimestre			1992 2º Trimestre		
	Nacim.	Defun.	Matrim.	Nacim.	Defun.	Matrim.	Nacim.	Defun.	Matrim.	Nacim.	Defun.	Matrim.
DISTRITOS DEL MUNICIPIO DE MADRID	6387	5647	3821	6335	6436	3089	6272	6810	1742	6500	5742	2993
Centro	287	421	180	284	438	177	260	445	116	267	372	155
Arganzuela	205	241	118	223	290	107	228	261	64	209	220	101
Retiro	217	228	111	232	263	91	213	252	57	218	226	91
Salamanca	264	411	164	255	438	168	263	445	91	299	349	126
Chamartín	312	286	170	320	311	160	331	274	90	323	228	125
Tetuán	254	321	183	269	410	163	238	352	59	278	265	137
Chamberí	280	427	163	304	464	159	285	448	87	245	342	141
Fuencarral-El Pardo	417	277	187	441	304	147	393	263	91	419	242	146
Moncloa-Aravaca	186	196	94	173	236	78	169	212	50	193	173	79
Latina	443	389	265	474	443	194	402	403	97	445	398	214
Carabanchel	417	392	289	450	421	188	437	478	96	415	386	213
Usera	219	223	120	202	264	83	243	218	58	217	210	98
Puente de Vallecas	521	424	303	502	482	208	545	479	118	553	365	221
Moratalaz	176	136	95	175	161	87	168	147	40	182	146	87
Ciudad Lineal	425	348	254	426	407	206	444	397	120	458	350	183
Hortaleza	293	178	143	305	209	104	305	166	46	303	142	109
Villaverde	271	182	170	270	182	114	221	184	45	256	131	128
Villa de Vallecas	190	71	86	166	71	53	190	77	32	186	58	58
Vicálvaro	88	44	46	83	57	43	77	52	26	85	39	33
San Blas	266	191	147	255	267	97	260	227	61	236	168	87
Barajas	66	34	37	83	43	20	84	32	6	56	24	22
No consta	590	227	496	443	275	442	516	998	292	657	908	439
RESIDENTES EN OTRA COMUNIDAD AUTONOMA	349	402	328	271	498	265	304	513	147	229	445	225
Andalucía	33	38	45	23	39	38	37	47	24	17	29	25
Aragón	11	9	15	7	11	7	2	7	2	4	6	6
Asturias	5	3	5	3	9	4	3	9	3	3	5	6
Baleares	4	5	14	6	4	4	9	2	7	2	1	9
Canarias	12	9	15	16	13	13	8	6	10	5	14	11
Cantabria	2	3	5	4	8	3	1	4	3	4	3	3
Castilla-León	53	86	27	40	123	29	33	134	16	47	118	24
Castilla-La Mancha	156	138	99	118	167	69	137	174	40	97	153	76
Cataluña	6	12	25	11	5	27	9	2	11	6	9	24
Extremadura	31	46	10	10	54	11	32	60	4	18	55	7
Galicia	8	17	17	7	28	9	9	28	5	6	18	11
Murcia	7	12	5	6	7	15	-	11	2	3	9	5
Navarra	1	4	3	1	-	2	1	2	2	1	2	1
Comunidad Valenciana	6	9	27	12	18	26	12	10	13	10	14	10
País Vasco	9	8	9	6	8	4	9	12	4	4	5	4
Rioja (La)	2	1	4	1	3	4	1	3	-	-	3	1
Ceuta	-	1	2	-	-	-	1	1	-	1	1	-
Meilla	3	1	1	-	1	-	-	1	1	1	-	2
EXTRANJEROS	19	20	65	23	10	52	20	12	25	21	16	44
NO CONSTA	90	43	697	62	10	572	54	51	475	50	31	675

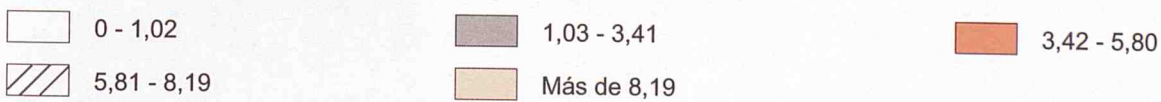
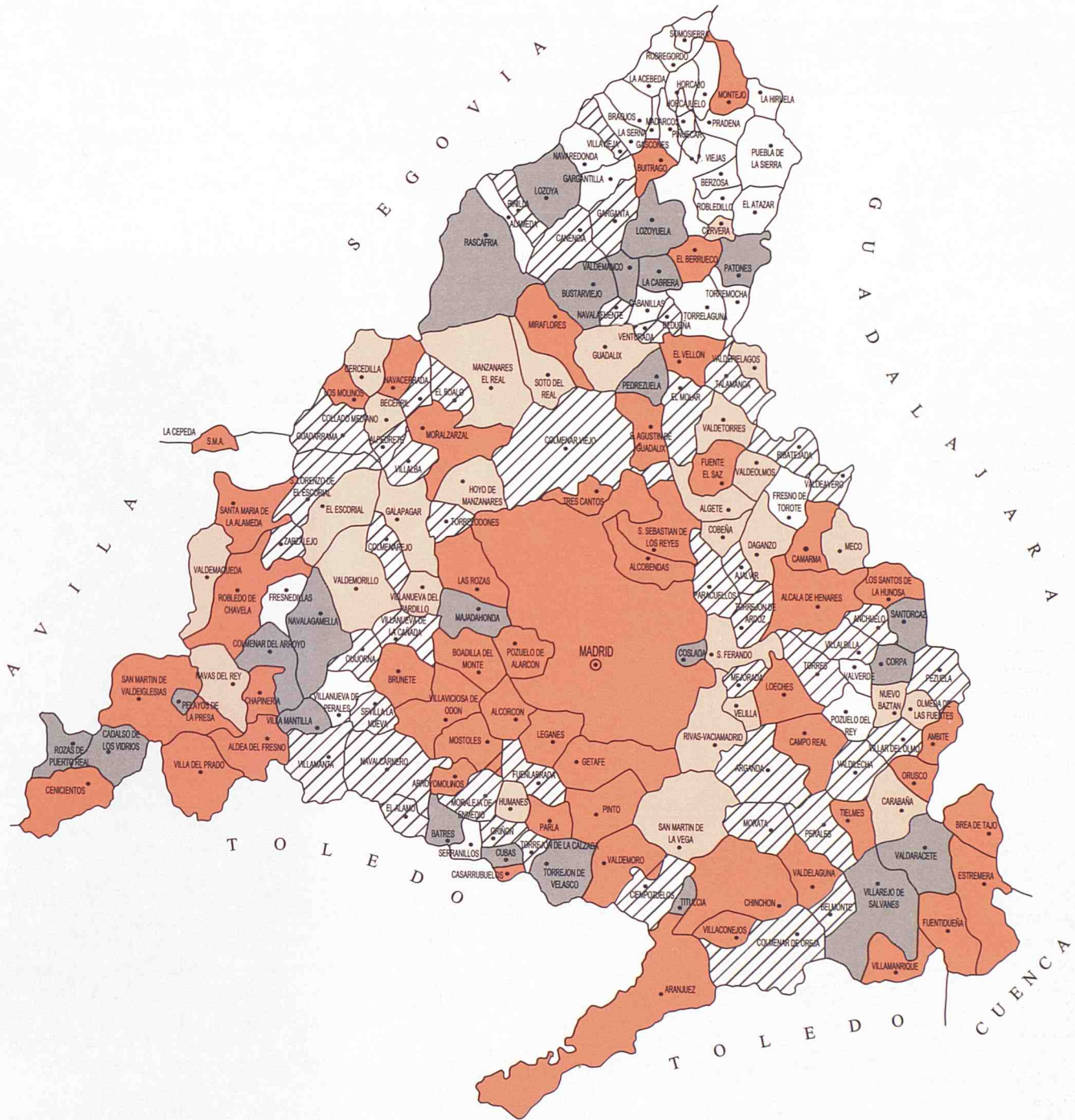

(1) Tasa de nupcialidad de la Comunidad de Madrid = 4,61



CONSEJERIA DE
ECONOMIA
DEPARTAMENTO
DE ESTADISTICA.

CONSEJERIA DE SALUD
DIRECCION GENERAL
DE PLANIFICACION,
FORMACION E INVESTIGACION.