

Boletín mensual de precios de consumo

Noviembre 2020



Comunidad
de Madrid

INDICE

| | |
|---|----|
| 1. Índice General y tasas de variación por grupos: | 1 |
| - Comunidad de Madrid | |
| - España | |
| 2. Repercusión de cada grupo en la tabla de variación mensual | 2 |
| 3. Índice, tasas de variación y repercusión por rúbricas | 4 |
| 4. Tasa de inflación por años y meses: | 6 |
| - Comunidad de Madrid | |
| - España | |
| 5. Tasa de inflación no alimentaria: | 8 |
| - Comunidad de Madrid | |
| - España | |
| 6. Evolución del IPC por meses según años de variación y repercusión para cada grupo: | |
| 6.1. Alimentos y bebidas no alcohólicas | 10 |
| 6.2. Bebidas alcohólicas y tabaco | 11 |
| 6.3. Vestido y Calzado | 12 |
| 6.4. Vivienda, agua, electricidad, gas y otros combustibles | 13 |
| 6.5. Muebles, artículos del hogar y artículos para el mantenimiento corriente del hogar | 14 |
| 6.6. Sanidad | 15 |
| 6.7. Transporte | 16 |
| 6.8. Comunicaciones | 17 |
| 6.9. Ocio y Cultura | 18 |
| 6.10. Enseñanza | 19 |
| 6.11. Restaurantes y Hoteles | 20 |
| 6.12. Otros Bienes y Servicios | 21 |
| 7. Evolución del IPC por años y meses según rúbricas: | |
| 7.1. Alimentos y bebidas no alcohólicas | 22 |
| 7.2. Bebidas alcohólicas y tabaco | 28 |
| 7.3. Vestido y Calzado | 29 |
| 7.4. Vivienda, agua, electricidad, gas y otros combustibles | 31 |
| 7.5. Muebles, artículos del hogar y artículos para el mantenimiento corriente del hogar | 32 |
| 7.6. Sanidad | 34 |
| 7.7. Transporte | 35 |
| 7.8. Comunicaciones | 36 |
| 7.9. Ocio y Cultura | 37 |
| 7.10. Enseñanza | 38 |
| 7.11. Hoteles, Cafés y Restaurantes | 39 |
| 7.12. Otros Bienes y Servicios | 40 |

1. Índice general y tasas de variación por grupos. Noviembre 2020

| | Comunidad de Madrid | | | | España | | | |
|------------------------------------|---------------------|------------------------|---------------------|------------------------------|---------|------------------------|---------------------|------------------------------|
| | Índice | Tasas de variación (%) | | | Índice | Tasas de variación (%) | | |
| | | Sobre el mes anterior | En lo que va de año | Sobre igual mes año anterior | | Sobre el mes anterior | En lo que va de año | Sobre igual mes año anterior |
| General | 104,180 | 0,1 | -1,1 | -1,1 | 104,447 | 0,2 | -0,7 | -0,8 |
| General sin alimentación | 103,789 | 0,3 | -1,6 | -1,5 | 103,855 | 0,5 | -1,4 | -1,4 |
| Alimentos y bebidas no alcohólicas | 105,843 | -0,4 | 1,3 | 0,9 | 106,649 | -0,9 | 1,5 | 1,3 |
| Bebidas alcohólicas y tabaco | 104,683 | 0,0 | 0,5 | 0,2 | 104,860 | 0,0 | 0,8 | 0,5 |
| Vestido y calzado | 113,874 | 3,2 | 2,6 | 1,0 | 115,476 | 4,8 | 3,1 | 0,9 |
| Vivienda | 102,599 | 0,8 | -1,1 | -2,0 | 101,773 | 1,1 | -1,0 | -2,2 |
| Menaje | 101,500 | 0,2 | 0,7 | 0,1 | 101,148 | 0,2 | 0,4 | 0,2 |
| Medicina | 101,829 | 0,7 | 0,2 | 0,2 | 102,462 | 0,2 | 0,4 | 0,4 |
| Tranporte | 104,277 | -0,1 | -5,6 | -4,8 | 103,624 | -0,1 | -5,8 | -5,1 |
| Comunicaciones | 100,885 | -0,1 | -3,9 | -4,1 | 99,904 | -0,1 | -4,0 | -4,2 |
| Ocio y cultura | 98,891 | -0,7 | -2,9 | -0,6 | 98,327 | -0,5 | -2,8 | -0,9 |
| Enseñanza | 104,114 | 0,1 | 1,4 | 1,4 | 103,103 | 0,1 | -0,2 | -0,2 |
| Hoteles, cafés y restaurantes | 104,664 | -0,4 | -1,1 | -1,4 | 106,338 | -0,5 | 0,4 | 0,3 |
| Otros bienes y servicios | 106,255 | 0,1 | 1,2 | 1,3 | 104,981 | 0,1 | 1,1 | 1,3 |

2. Repercusión de cada grupo en la tasa de variación mensual. Noviembre 2020

| | Indice | % Variación mensual | Ponderación | Repercusión |
|------------------------------------|---------|---------------------|-------------|-------------|
| General | 104,180 | 0,1 | 1,000000 | 0,1423 |
| Alimentos y bebidas no alcohólicas | 105,843 | -0,4 | 0,169086 | -0,0704 |
| Bebidas alcohólicas y tabaco | 104,683 | 0,0 | 0,027696 | 0,0012 |
| Vestido y calzado | 113,874 | 3,2 | 0,057723 | 0,1985 |
| Vivienda | 102,599 | 0,8 | 0,149183 | 0,1106 |
| Menaje | 101,500 | 0,2 | 0,056154 | 0,0114 |
| Medicina | 101,829 | 0,7 | 0,039438 | 0,0276 |
| Transporte | 104,277 | -0,1 | 0,156886 | -0,0208 |
| Comunicaciones | 100,885 | -0,1 | 0,037836 | -0,0028 |
| Ocio y cultura | 98,891 | -0,7 | 0,094438 | -0,0648 |
| Enseñanza | 104,114 | 0,1 | 0,021613 | 0,0026 |
| Hoteles, cafés y restaurantes | 104,664 | -0,4 | 0,127259 | -0,0502 |
| Otros bienes y servicios | 106,255 | 0,1 | 0,062689 | 0,0075 |

Repercusión de cada grupo en la tasa de variación mensual. Noviembre 2020

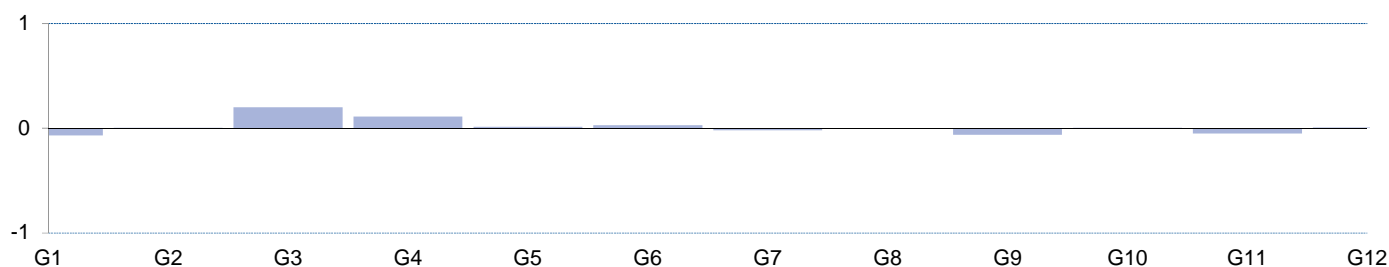

Grupo 1. Alimentos y bebidas no alcohólicas
 Grupo 2. Bebidas alcohólicas y tabaco
 Grupo 3. Vestido y calzado
 Grupo 4. Vivienda
 Grupo 5. Menaje
 Grupo 6. Medicina

Grupo 7. Transporte
 Grupo 8. Comunicaciones
 Grupo 9. Ocio y Cultura
 Grupo 10. Enseñanza
 Grupo 11. Hoteles, cafés y restaurantes
 Grupo 12. Otros

3. Índice, tasas de variación y repercusión por rubricas. Noviembre 2020

| | Índice | Tasas de variación (%) | | | Ponderación | Repercusión mensual |
|---|---------|------------------------|---------------------|------------------------------|-------------|---------------------|
| | | Sobre el mes anterior | En lo que va de año | Sobre igual mes año anterior | | |
| 1 Cereales y derivados | 99,518 | 0,2 | 0,2 | -0,7 | 0,012878 | 0,0025 |
| 2 Pan | 105,249 | 0,8 | -0,1 | -0,4 | 0,010388 | 0,0079 |
| 3 Carne de vacuno | 103,324 | 0,4 | 1,7 | 2,0 | 0,009345 | 0,0035 |
| 4 Carne de ovino | 112,706 | -0,9 | -0,3 | 6,3 | 0,002144 | -0,0021 |
| 5 Carne de porcino | 113,231 | -0,1 | 2,2 | 2,6 | 0,005062 | -0,0007 |
| 6 Carne de aves | 105,573 | 0,2 | 2,0 | 2,3 | 0,008034 | 0,0012 |
| 7 Otras carnes | 108,977 | -0,1 | 1,9 | 1,9 | 0,018764 | -0,0017 |
| 8 Pescado fresco y congelado | 107,547 | 1,7 | -4,0 | -2,4 | 0,010682 | 0,0182 |
| 9 Crustáceos, moluscos y preparados de pescado | 109,629 | 0,2 | 1,4 | 1,2 | 0,010447 | 0,0017 |
| 10 Huevos | 106,678 | 0,4 | -1,4 | -1,3 | 0,002350 | 0,0010 |
| 11 Leche | 98,263 | 0,7 | 0,7 | 0,4 | 0,005950 | 0,0037 |
| 12 Productos lácteos | 101,983 | 0,2 | 1,4 | 0,9 | 0,011426 | 0,0019 |
| 13 Aceites y grasas | 82,366 | 0,0 | -2,5 | -3,4 | 0,004339 | 0,0000 |
| 14 Frutas frescas | 114,524 | -5,5 | 6,1 | 1,0 | 0,015148 | -0,0976 |
| 15 Frutas en conserva y frutos secos | 99,118 | -0,5 | 3,0 | 1,4 | 0,002165 | -0,0011 |
| 16 Legumbres y hortalizas frescas | 114,150 | -2,1 | 2,9 | 3,7 | 0,009346 | -0,0220 |
| 17 Preparados de legumbres y hortalizas | 106,413 | -0,3 | 1,2 | 1,7 | 0,005686 | -0,0020 |
| 18 Patatas y sus preparados | 104,278 | 0,4 | -3,4 | -2,8 | 0,002339 | 0,0010 |
| 19 Café, cacao e infusiones | 101,830 | 0,5 | 2,0 | 0,6 | 0,003577 | 0,0018 |
| 20 Azúcar | 108,055 | -0,1 | 2,2 | 4,7 | 0,000511 | 0,0000 |
| 21 Otros preparados alimenticios | 102,565 | 0,1 | 1,3 | 0,6 | 0,010127 | 0,0014 |
| 22 Agua mineral, refrescos y zumos | 105,637 | 0,9 | 2,5 | 2,7 | 0,008377 | 0,0072 |
| 23 Bebidas alcohólicas | 109,356 | 0,2 | 1,6 | 0,6 | 0,007423 | 0,0013 |
| 24 Tabaco | 103,042 | 0,0 | 0,1 | 0,1 | 0,020273 | 0,0000 |
| 25 Prendas de vestir de hombre | 115,825 | 3,8 | 3,5 | 1,0 | 0,014150 | 0,0582 |
| 26 Prendas de vestir de mujeres | 117,758 | 4,4 | 2,6 | 1,2 | 0,020349 | 0,0960 |
| 27 Prendas de vestir de niño y bebé | 108,080 | 1,6 | 2,1 | 0,2 | 0,007654 | 0,0127 |
| 28 Complementos y reparaciones de prendas de vestir | 114,137 | 0,2 | 3,5 | 1,3 | 0,002141 | 0,0005 |
| 29 Calzado de hombre | 107,950 | 1,2 | 0,5 | 0,2 | 0,004704 | 0,0058 |
| 30 Calzado de mujer | 110,447 | 3,2 | 1,8 | 1,3 | 0,006204 | 0,0206 |
| 31 Calzado de niño | 106,619 | 2,9 | 4,0 | 2,8 | 0,002294 | 0,0065 |
| 32 Reparación de calzado | 108,880 | 0,0 | 0,9 | 0,9 | 0,000228 | 0,0000 |
| 33 Vivienda en alquiler | 106,183 | 0,1 | 0,8 | 0,9 | 0,042114 | 0,0029 |
| 34 Calefacción, alumbrado y otros servicios | 98,048 | 1,9 | -3,7 | -6,0 | 0,060423 | 0,1078 |
| 35 Conservación de la vivienda | 104,894 | 0,0 | 0,6 | 0,6 | 0,046645 | -0,0023 |

3. Índice, tasas de variación y repercusión por rubricas. Noviembre 2020. (Concl.)

| | Índice | Tasas de variación (%) | | | Ponderación | Repercusión mensual |
|---|---------|------------------------|---------------------|------------------------------|-------------|---------------------|
| | | Sobre el mes anterior | En lo que va de año | Sobre igual mes año anterior | | |
| 36 Muebles y revestimiento de suelo | 100,911 | -1,0 | 1,8 | 0,6 | 0,011293 | -0,0106 |
| 37 Textiles y accesorios para el hogar | 96,055 | 0,8 | -0,7 | -0,7 | 0,004645 | 0,0032 |
| 38 Electrodomésticos y reparaciones | 94,783 | 0,1 | -1,1 | -1,3 | 0,007740 | 0,0007 |
| 39 Herramientas para el hogar | 99,434 | -0,1 | -1,3 | -1,6 | 0,003658 | -0,0002 |
| 40 Artículos no duraderos para el hogar | 102,466 | 1,2 | 1,7 | 0,7 | 0,014172 | 0,0164 |
| 41 Servicios para el hogar | 108,755 | 0,1 | 1,1 | 1,1 | 0,019180 | 0,0020 |
| 42 Servicios médicos y similares | 105,189 | 0,1 | 1,7 | 1,9 | 0,017119 | 0,0015 |
| 43 Medicamentos y material terapéutico | 100,795 | 1,1 | -0,4 | -0,5 | 0,024614 | 0,0260 |
| 44 Transporte personal | 105,375 | 0,0 | -6,0 | -5,3 | 0,131208 | -0,0044 |
| 45 Transporte público urbano | 100,895 | 0,0 | 0,0 | 0,0 | 0,022126 | 0,0000 |
| 46 Transporte público interurbano | 93,949 | -1,7 | -10,3 | -5,7 | 0,009839 | -0,0156 |
| 47 Comunicaciones | 100,885 | -0,1 | -3,9 | -4,1 | 0,037836 | -0,0028 |
| 48 Objetos recreativos | 89,637 | -0,5 | -3,1 | -3,7 | 0,020561 | -0,0093 |
| 49 Publicaciones | 107,766 | -0,4 | 0,3 | 0,9 | 0,009193 | -0,0038 |
| 50 Esparcimiento | 102,462 | -0,2 | 1,9 | 2,4 | 0,038507 | -0,0063 |
| 51 Educación infantil y primaria | 105,530 | 0,0 | 1,5 | 1,5 | 0,008824 | 0,0000 |
| 52 Educación secundaria | 109,146 | 0,0 | 2,0 | 2,0 | 0,004647 | 0,0000 |
| 53 Educación universitaria | 100,080 | 0,0 | 1,1 | 1,1 | 0,007904 | 0,0000 |
| 54 Otras enseñanzas | 107,578 | 0,6 | 1,1 | 1,5 | 0,005513 | 0,0036 |
| 56 Turismo y hostelería | 99,021 | 0,1 | -0,5 | -0,4 | 0,014863 | 0,0010 |
| 55 Artículos de uso personal | 103,137 | -0,7 | -3,1 | -1,9 | 0,140621 | -0,0979 |
| 57 Otros bienes y servicios | 107,152 | 0,1 | 1,6 | 1,7 | 0,042248 | 0,0065 |

Índice, tasas de variación y repercusión por rubricas. Noviembre 2020

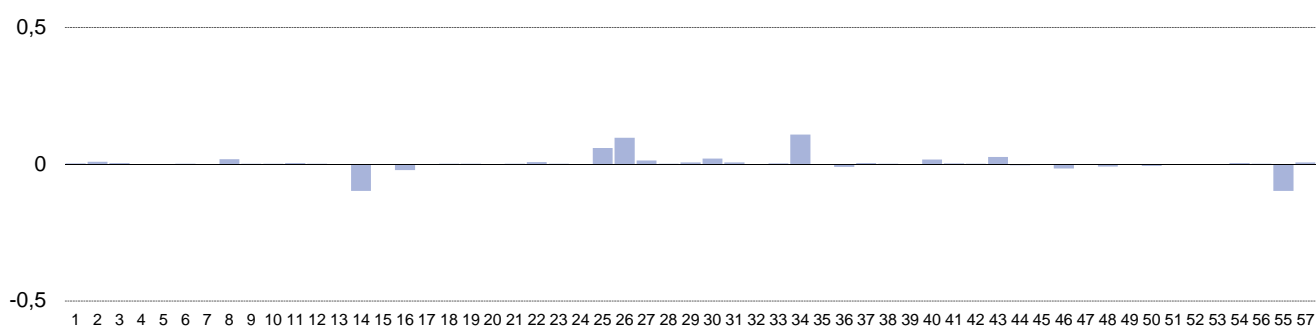

4. Tasa de inflación por años y meses. Comunidad de Madrid y España

| | Comunidad de Madrid | | | | España | | | |
|------------|---------------------|------------------------|---------------------|--------------------------|---------|------------------------|---------------------|--------------------------|
| | Indice | Tasas de variación (%) | | | Indice | Tasas de variación (%) | | |
| | | Sobre el mes anterior | En lo que va de año | Sobre igual mes anterior | | Sobre el mes anterior | En lo que va de año | Sobre igual mes anterior |
| 2018 Enero | 102,060 | -0,8 | -0,8 | 0,7 | 102,071 | -1,1 | -1,1 | 0,6 |
| Febrero | 102,156 | 0,1 | -0,8 | 1,1 | 102,208 | 0,1 | -0,9 | 1,1 |
| Marzo | 102,312 | 0,2 | -0,6 | 1,4 | 102,329 | 0,1 | -0,8 | 1,2 |
| Abril | 102,983 | 0,7 | 0,1 | 1,0 | 103,174 | 0,8 | 0,0 | 1,1 |
| Mayo | 103,779 | 0,8 | 0,8 | 2,0 | 104,104 | 0,9 | 0,9 | 2,1 |
| Junio | 103,993 | 0,2 | 1,0 | 2,1 | 104,376 | 0,3 | 1,2 | 2,3 |
| Julio | 103,497 | -0,5 | 0,6 | 2,2 | 103,628 | -0,7 | 0,4 | 2,2 |
| Agosto | 103,503 | 0,0 | 0,6 | 2,1 | 103,776 | 0,1 | 0,6 | 2,2 |
| Septiembre | 103,955 | 0,4 | 1,0 | 2,1 | 104,029 | 0,2 | 0,8 | 2,3 |
| Octubre | 104,792 | 0,8 | 1,8 | 2,3 | 104,991 | 0,9 | 1,8 | 2,3 |
| Noviembre | 104,678 | -0,1 | 1,7 | 1,9 | 104,876 | -0,1 | 1,6 | 1,7 |
| Diciembre | 104,391 | -0,3 | 1,4 | 1,4 | 104,405 | -0,4 | 1,2 | 1,2 |
| 2019 Enero | 103,364 | -1,0 | -1,0 | 1,3 | 103,071 | -1,3 | -1,3 | 1,0 |
| Febrero | 103,677 | 0,3 | -0,7 | 1,5 | 103,322 | 0,2 | -1,0 | 1,1 |
| Marzo | 103,954 | 0,3 | -0,4 | 1,6 | 103,698 | 0,4 | -0,7 | 1,3 |
| Abril | 104,787 | 0,8 | 0,4 | 1,8 | 104,743 | 1,0 | 0,3 | 1,5 |
| Mayo | 104,874 | 0,1 | 0,5 | 1,1 | 104,947 | 0,2 | 0,5 | 0,8 |
| Junio | 104,710 | -0,2 | 0,3 | 0,7 | 104,824 | -0,1 | 0,4 | 0,4 |
| Julio | 104,333 | -0,4 | -0,1 | 0,8 | 104,174 | -0,6 | -0,2 | 0,5 |
| Agosto | 104,197 | -0,1 | -0,2 | 0,7 | 104,116 | -0,1 | -0,3 | 0,3 |
| Septiembre | 104,375 | 0,2 | 0,0 | 0,4 | 104,116 | 0,0 | -0,3 | 0,1 |
| Octubre | 105,150 | 0,7 | 0,7 | 0,3 | 105,126 | 1,0 | 0,7 | 0,1 |
| Noviembre | 105,303 | 0,1 | 0,9 | 0,6 | 105,304 | 0,2 | 0,9 | 0,4 |
| Diciembre | 105,294 | 0,0 | 0,9 | 0,9 | 105,228 | -0,1 | 0,8 | 0,8 |
| 2020 Enero | 104,336 | -0,9 | -0,9 | 0,9 | 104,202 | -1,0 | -1,0 | 1,1 |
| Febrero | 104,274 | -0,1 | -1,0 | 0,6 | 104,078 | -0,1 | -1,1 | 0,7 |
| Marzo | 104,069 | -0,2 | -1,2 | 0,1 | 103,679 | -0,4 | -1,5 | 0,0 |
| Abril | 104,276 | 0,2 | -1,0 | -0,5 | 103,992 | 0,3 | -1,2 | -0,7 |
| Mayo | 104,128 | -0,1 | -1,1 | -0,7 | 103,986 | 0,0 | -1,2 | -0,9 |
| Junio | 104,619 | 0,5 | -0,6 | -0,1 | 104,466 | 0,5 | -0,7 | -0,3 |
| Julio | 103,660 | -0,9 | -1,6 | -0,6 | 103,528 | -0,9 | -1,6 | -0,6 |
| Agosto | 103,628 | 0,0 | -1,6 | -0,5 | 103,575 | 0,0 | -1,6 | -0,5 |
| Septiembre | 103,878 | 0,2 | -1,3 | -0,5 | 103,731 | 0,2 | -1,4 | -0,4 |
| Octubre | 104,032 | 0,1 | -1,2 | -1,1 | 104,275 | 0,5 | -0,9 | -0,8 |
| Noviembre | 104,180 | 0,1 | -1,1 | -1,1 | 104,447 | 0,2 | -0,7 | -0,8 |
| Diciembre | | | | | | | | |

Tasa de inflación por años y meses. Comunidad de Madrid y España

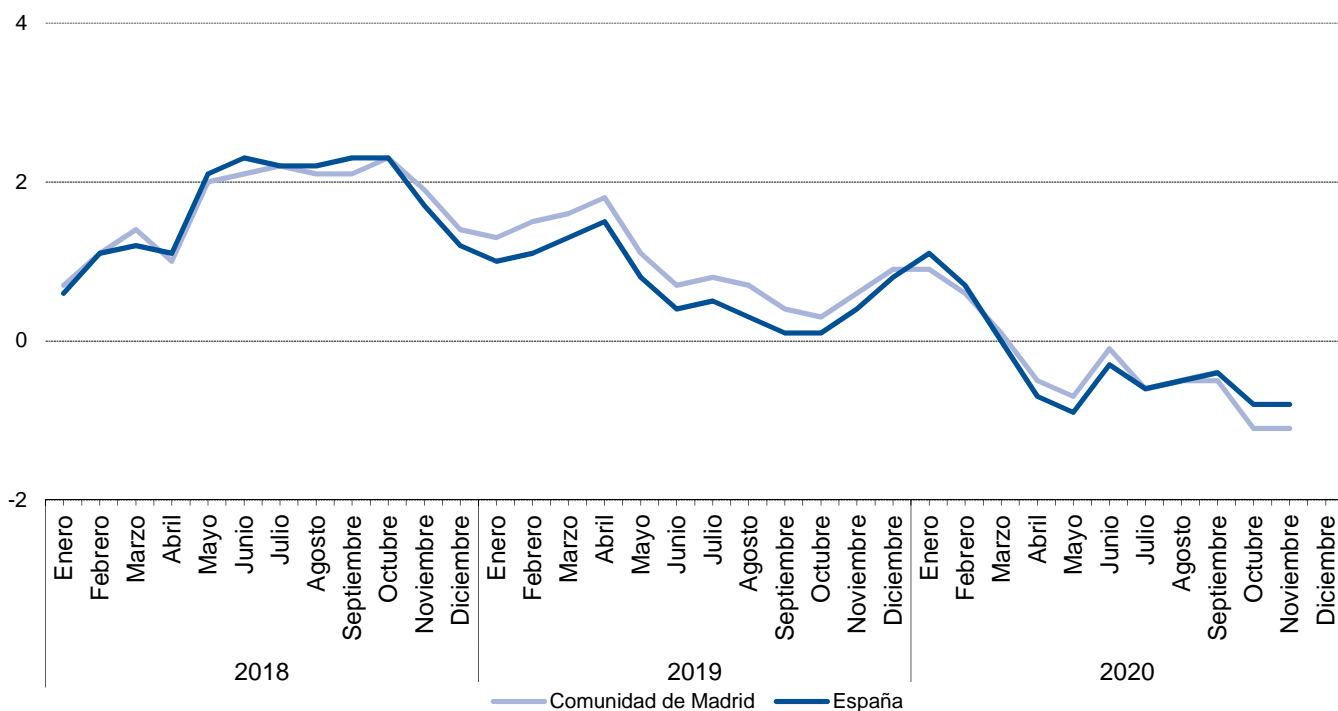

5. Tasa de inflación no alimentaria de la Comunidad de Madrid y España

| | Comunidad de Madrid | | | | España | | | |
|-------------|---------------------|------------------------|---------------------|------------------------------|---------|------------------------|---------------------|------------------------------|
| | Indice | Tasas de variación (%) | | | Indice | Tasas de variación (%) | | |
| | | Sobre el mes anterior | En lo que va de año | Sobre igual mes año anterior | | Sobre el mes anterior | En lo que va de año | Sobre igual mes año anterior |
| 2018 | | | | | | | | |
| Enero | 102,031 | -1,2 | -1,2 | 0,6 | 101,965 | -1,5 | -1,5 | 0,4 |
| Febrero | 102,209 | 0,2 | -1,0 | 1,2 | 102,169 | 0,2 | -1,3 | 1,1 |
| Marzo | 102,386 | 0,2 | -0,8 | 1,4 | 102,290 | 0,1 | -1,2 | 1,2 |
| Abril | 103,185 | 0,8 | -0,1 | 0,8 | 103,345 | 1,0 | -0,1 | 0,9 |
| Mayo | 103,981 | 0,8 | 0,7 | 2,0 | 104,355 | 1,0 | 0,8 | 2,1 |
| Junio | 104,209 | 0,2 | 0,9 | 2,0 | 104,586 | 0,2 | 1,1 | 2,2 |
| Julio | 103,772 | -0,4 | 0,5 | 2,3 | 103,804 | -0,7 | 0,3 | 2,4 |
| Agosto | 103,749 | 0,0 | 0,5 | 2,1 | 103,987 | 0,2 | 0,5 | 2,2 |
| Septiembre | 104,262 | 0,5 | 1,0 | 2,2 | 104,313 | 0,3 | 0,8 | 2,4 |
| Octubre | 105,032 | 0,7 | 1,7 | 2,4 | 105,234 | 0,9 | 1,7 | 2,4 |
| Noviembre | 104,970 | -0,1 | 1,7 | 1,9 | 105,227 | 0,0 | 1,7 | 1,7 |
| Diciembre | 104,597 | -0,4 | 1,3 | 1,3 | 104,675 | -0,5 | 1,1 | 1,1 |
| 2019 | | | | | | | | |
| Enero | 103,343 | -1,2 | -1,2 | 1,3 | 102,973 | -1,6 | -1,6 | 1,0 |
| Febrero | 103,708 | 0,4 | -0,8 | 1,5 | 103,214 | 0,2 | -1,4 | 1,0 |
| Marzo | 104,172 | 0,4 | -0,4 | 1,7 | 103,782 | 0,6 | -0,9 | 1,5 |
| Abril | 105,202 | 1,0 | 0,6 | 2,0 | 105,128 | 1,3 | 0,4 | 1,7 |
| Mayo | 105,203 | 0,0 | 0,6 | 1,2 | 105,276 | 0,1 | 0,6 | 0,9 |
| Junio | 105,040 | -0,2 | 0,4 | 0,8 | 105,023 | -0,2 | 0,3 | 0,4 |
| Julio | 104,514 | -0,5 | -0,1 | 0,7 | 104,258 | -0,7 | -0,4 | 0,4 |
| Agosto | 104,291 | -0,2 | -0,3 | 0,5 | 104,157 | -0,1 | -0,5 | 0,2 |
| Septiembre | 104,560 | 0,3 | 0,0 | 0,3 | 104,180 | 0,0 | -0,5 | -0,1 |
| Octubre | 105,294 | 0,7 | 0,7 | 0,2 | 105,096 | 0,9 | 0,4 | -0,1 |
| Noviembre | 105,396 | 0,1 | 0,8 | 0,4 | 105,334 | 0,2 | 0,6 | 0,1 |
| Diciembre | 105,489 | 0,1 | 0,9 | 0,9 | 105,292 | 0,0 | 0,6 | 0,6 |
| 2020 | | | | | | | | |
| Enero | 104,187 | -1,2 | -1,2 | 0,8 | 103,882 | -1,3 | -1,3 | 0,9 |
| Febrero | 104,144 | 0,0 | -1,3 | 0,4 | 103,646 | -0,2 | -1,6 | 0,4 |
| Marzo | 103,810 | -0,3 | -1,6 | -0,3 | 103,091 | -0,5 | -2,1 | -0,7 |
| Abril | 103,740 | -0,1 | -1,7 | -1,4 | 103,113 | 0,0 | -2,1 | -1,9 |
| Mayo | 103,612 | -0,1 | -1,8 | -1,5 | 103,104 | 0,0 | -2,1 | -2,1 |
| Junio | 104,302 | 0,7 | -1,1 | -0,7 | 103,812 | 0,7 | -1,4 | -1,2 |
| Julio | 103,300 | -1,0 | -2,1 | -1,2 | 102,833 | -0,9 | -2,3 | -1,4 |
| Agosto | 103,233 | -0,1 | -2,1 | -1,0 | 102,869 | 0,0 | -2,3 | -1,2 |
| Septiembre | 103,516 | 0,3 | -1,9 | -1,0 | 103,047 | 0,2 | -2,1 | -1,1 |
| Octubre | 103,515 | 0,0 | -1,9 | -1,7 | 103,383 | 0,3 | -1,8 | -1,6 |
| Noviembre | 103,789 | 0,3 | -1,6 | -1,5 | 103,855 | 0,5 | -1,4 | -1,4 |
| Diciembre | | | | | | | | |

Tasa de inflación no alimentaria. Comunidad de Madrid y España

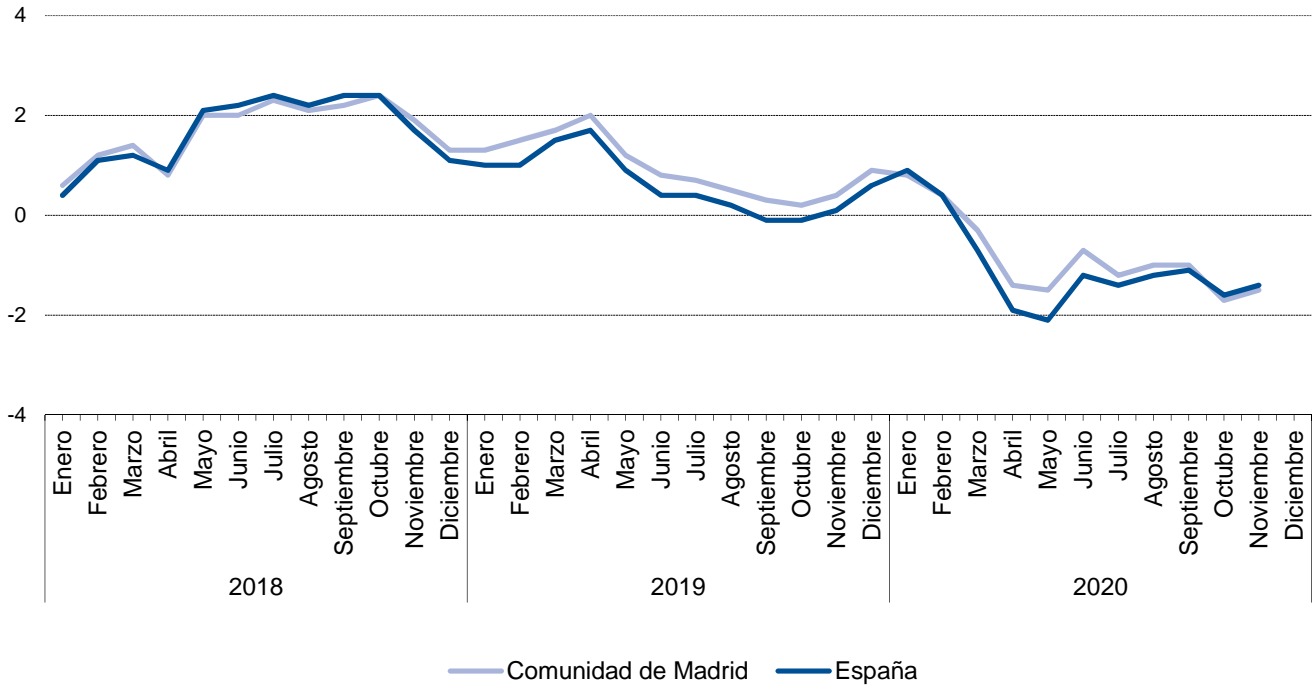

6.1. Evolución del I.P.C. por meses según años de variación y repercusión para cada grupo Alimentos y bebidas no alcohólicas

| | 2018 | | | 2019 | | | 2020 | | |
|------------|---------|-----------|-------------|---------|-----------|-------------|---------|-----------|-------------|
| | Indice | Variación | Repercusión | Indice | Variación | Repercusión | Indice | Variación | Repercusión |
| Enero | 101,981 | 0,5 | 0,0788 | 103,274 | -0,2 | -0,0289 | 104,936 | 0,5 | 0,0769 |
| Febrero | 101,640 | -0,3 | -0,0549 | 103,358 | 0,1 | 0,0131 | 104,718 | -0,2 | -0,0354 |
| Marzo | 101,701 | 0,1 | 0,0098 | 102,763 | -0,6 | -0,0929 | 105,082 | 0,3 | 0,0592 |
| Abril | 101,838 | 0,1 | 0,0221 | 102,805 | 0,0 | 0,0066 | 106,616 | 1,5 | 0,2493 |
| Mayo | 102,722 | 0,9 | 0,1424 | 103,227 | 0,4 | 0,0659 | 106,322 | -0,3 | -0,0478 |
| Junio | 102,892 | 0,2 | 0,0274 | 103,090 | -0,1 | -0,0214 | 105,988 | -0,3 | -0,0543 |
| Julio | 102,061 | -0,8 | -0,1339 | 103,341 | 0,2 | 0,0392 | 105,133 | -0,8 | -0,1390 |
| Agosto | 102,189 | 0,1 | 0,0206 | 103,595 | 0,2 | 0,0397 | 105,259 | 0,1 | 0,0205 |
| Septiembre | 102,421 | 0,2 | 0,0374 | 103,369 | -0,2 | -0,0353 | 105,401 | 0,1 | 0,0231 |
| Octubre | 103,710 | 1,3 | 0,2076 | 104,460 | 1,1 | 0,1704 | 106,276 | 0,8 | 0,1422 |
| Noviembre | 103,363 | -0,3 | -0,0559 | 104,923 | 0,4 | 0,0723 | 105,843 | -0,4 | -0,0704 |
| Diciembre | 103,459 | 0,1 | 0,0155 | 104,463 | -0,4 | -0,0718 | | | |

Evolución del IPC. Alimentos y bebidas no alcohólicas

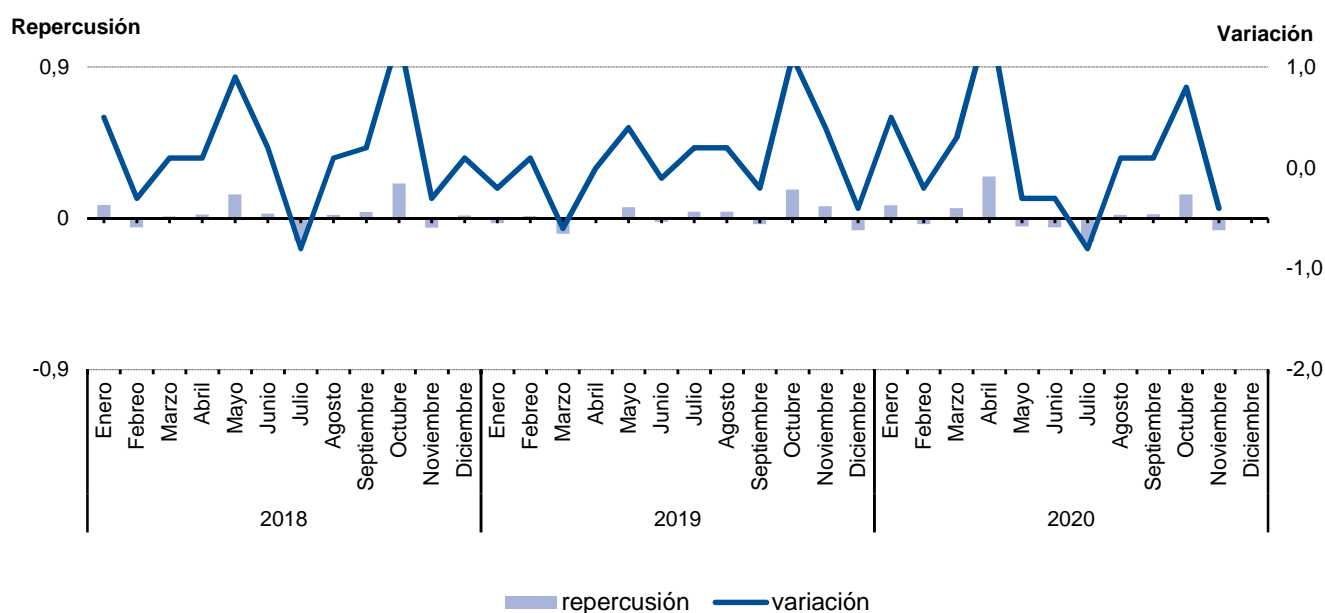

6.2. Evolución del I.P.C. por meses según años de variación y repercusión para cada grupo Bebidas alcohólicas y tabaco

| | 2018 | | | 2019 | | | 2020 | | |
|------------|---------|-----------|-------------|---------|-----------|-------------|---------|-----------|-------------|
| | Indice | Variación | Repercusión | Indice | Variación | Repercusión | Indice | Variación | Repercusión |
| Enero | 102,715 | 0,6 | 0,0167 | 104,079 | 0,5 | 0,0138 | 104,367 | 0,2 | 0,0047 |
| Febrero | 103,105 | 0,4 | 0,0108 | 104,228 | 0,1 | 0,0040 | 104,740 | 0,4 | 0,0099 |
| Marzo | 103,238 | 0,1 | 0,0037 | 104,325 | 0,1 | 0,0026 | 104,767 | 0,0 | 0,0007 |
| Abril | 103,523 | 0,3 | 0,0079 | 104,155 | -0,2 | -0,0046 | 104,824 | 0,1 | 0,0015 |
| Mayo | 103,788 | 0,3 | 0,0073 | 104,708 | 0,5 | 0,0148 | 105,003 | 0,2 | 0,0048 |
| Junio | 103,876 | 0,1 | 0,0024 | 104,403 | -0,3 | -0,0082 | 104,780 | -0,2 | -0,0059 |
| Julio | 103,736 | -0,1 | -0,0039 | 104,554 | 0,1 | 0,0040 | 104,450 | -0,3 | -0,0088 |
| Agosto | 103,834 | 0,1 | 0,0027 | 104,633 | 0,1 | 0,0021 | 104,449 | 0,0 | 0,0000 |
| Septiembre | 103,882 | 0,0 | 0,0013 | 104,578 | -0,1 | -0,0015 | 104,407 | 0,0 | -0,0011 |
| Octubre | 103,917 | 0,0 | 0,0010 | 104,659 | 0,1 | 0,0022 | 104,637 | 0,2 | 0,0061 |
| Noviembre | 103,760 | -0,2 | -0,0043 | 104,471 | -0,2 | -0,0050 | 104,683 | 0,0 | 0,0012 |
| Diciembre | 103,564 | -0,2 | -0,0054 | 104,190 | -0,3 | -0,0075 | | | |

Evolución del IPC. Bebidas alcohólicas y tabaco

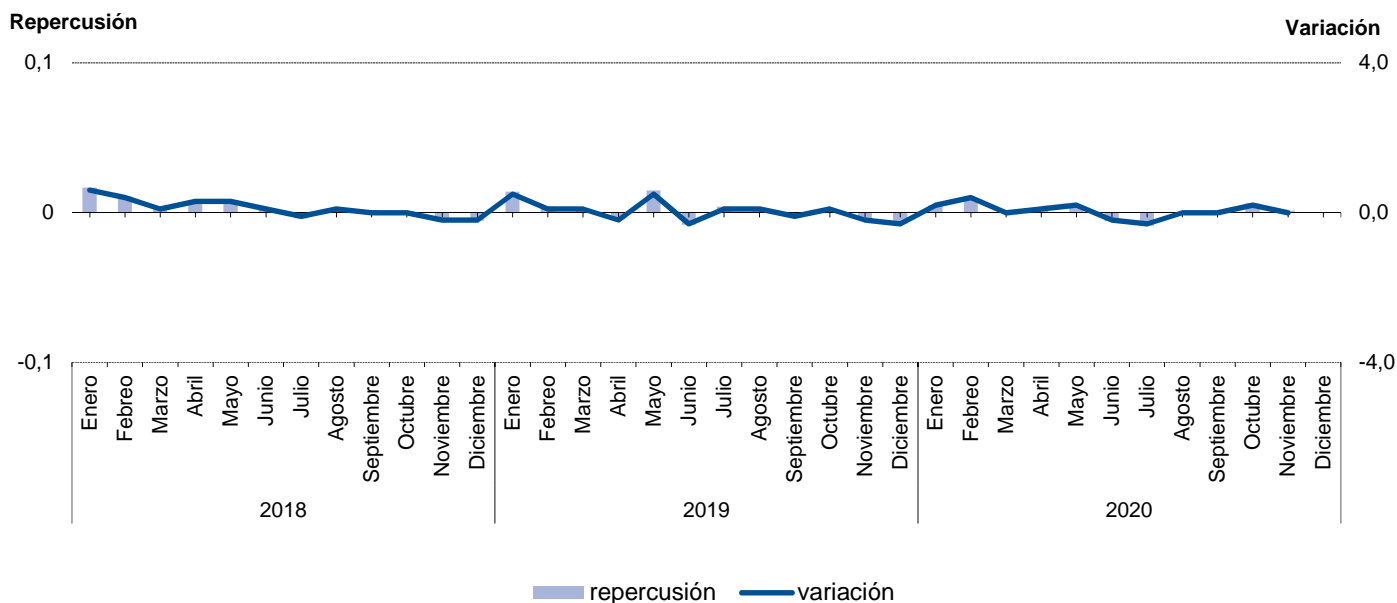

6.3. Evolución del I.P.C. por meses según años de variación y repercusión para cada grupo Vestido y calzado

| | 2018 | | | 2019 | | | 2020 | | |
|------------|---------|-----------|-------------|---------|-----------|-------------|---------|-----------|-------------|
| | Indice | Variación | Repercusión | Indice | Variación | Repercusión | Indice | Variación | Repercusión |
| Enero | 93,888 | -13,7 | -0,8428 | 94,748 | -13,8 | -0,8630 | 95,818 | -13,7 | -0,8421 |
| Febrero | 93,215 | -0,7 | -0,0381 | 94,080 | -0,7 | -0,0380 | 95,146 | -0,7 | -0,0373 |
| Marzo | 97,119 | 4,2 | 0,2208 | 98,099 | 4,3 | 0,2289 | 99,163 | 4,2 | 0,2229 |
| Abril | 104,894 | 8,0 | 0,4398 | 106,071 | 8,1 | 0,4540 | 107,034 | 7,9 | 0,4367 |
| Mayo | 106,210 | 1,3 | 0,0744 | 107,034 | 0,9 | 0,0548 | 108,016 | 0,9 | 0,0545 |
| Junio | 105,378 | -0,8 | -0,0471 | 106,352 | -0,6 | -0,0388 | 107,349 | -0,6 | -0,0370 |
| Julio | 94,723 | -10,1 | -0,6027 | 95,633 | -10,1 | -0,6104 | 96,586 | -10,0 | -0,5972 |
| Agosto | 93,812 | -1,0 | -0,0515 | 94,696 | -1,0 | -0,0534 | 95,719 | -0,9 | -0,0481 |
| Septiembre | 99,114 | 5,7 | 0,2999 | 100,039 | 5,6 | 0,3043 | 101,107 | 5,6 | 0,2990 |
| Octubre | 108,017 | 9,0 | 0,5036 | 109,271 | 9,2 | 0,5257 | 110,297 | 9,1 | 0,5099 |
| Noviembre | 111,563 | 3,3 | 0,2006 | 112,735 | 3,2 | 0,1973 | 113,874 | 3,2 | 0,1985 |
| Diciembre | 109,903 | -1,5 | -0,0939 | 110,994 | -1,5 | -0,0991 | | | |

Evolución del IPC. Vestido y calzado

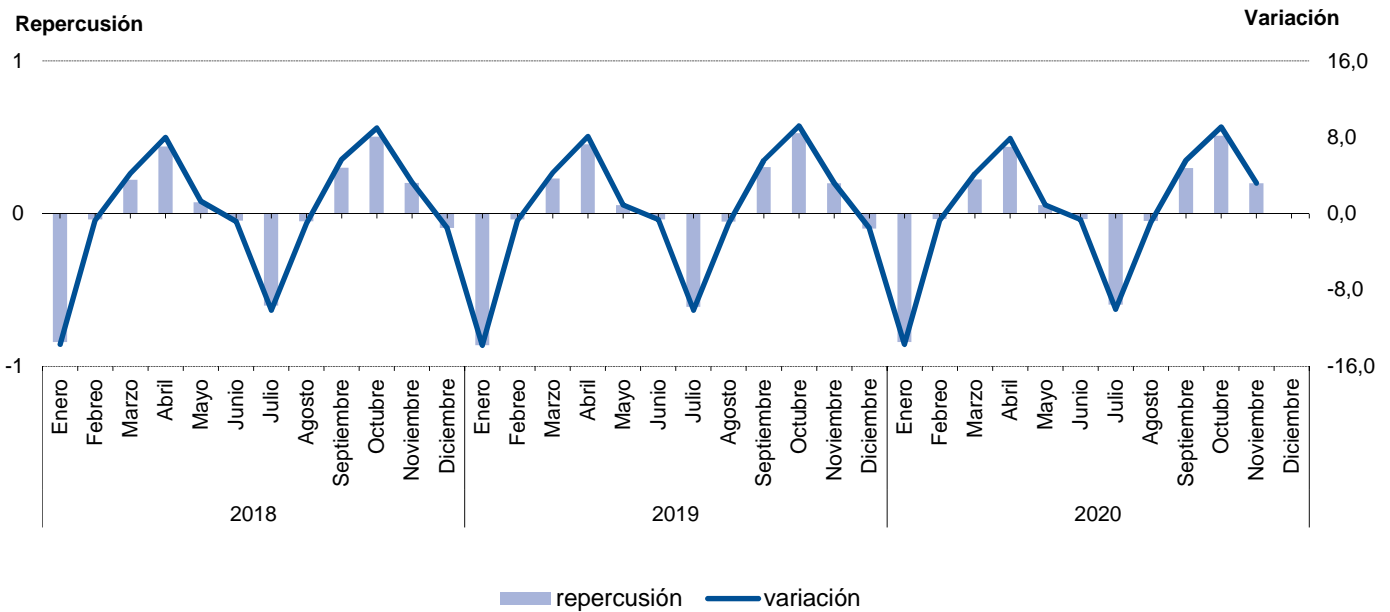

6.4. Evolución del I.P.C. por meses según años de variación y repercusión para cada grupo Vivienda

| | 2018 | | | 2019 | | | 2020 | | |
|------------|---------|-----------|-------------|---------|-----------|-------------|---------|-----------|-------------|
| | Indice | Variación | Repercusión | Indice | Variación | Repercusión | Indice | Variación | Repercusión |
| Enero | 104,613 | -0,1 | -0,0207 | 107,190 | -0,6 | -0,0873 | 104,154 | 0,4 | 0,0630 |
| Febrero | 104,967 | 0,3 | 0,0503 | 106,313 | -0,8 | -0,1237 | 103,157 | -1,0 | -0,1430 |
| Marzo | 103,467 | -1,4 | -0,2130 | 105,661 | -0,6 | -0,0919 | 101,880 | -1,2 | -0,1831 |
| Abril | 103,276 | -0,2 | -0,0271 | 105,272 | -0,4 | -0,0549 | 100,464 | -1,4 | -0,2031 |
| Mayo | 104,704 | 1,4 | 0,2028 | 104,849 | -0,4 | -0,0596 | 100,545 | 0,1 | 0,0116 |
| Junio | 105,141 | 0,4 | 0,0621 | 104,444 | -0,4 | -0,0571 | 101,815 | 1,3 | 0,1821 |
| Julio | 106,031 | 0,8 | 0,1264 | 105,189 | 0,7 | 0,1050 | 101,943 | 0,1 | 0,0184 |
| Agosto | 106,580 | 0,5 | 0,0780 | 104,474 | -0,7 | -0,1008 | 102,205 | 0,3 | 0,0376 |
| Septiembre | 107,408 | 0,8 | 0,1176 | 104,121 | -0,3 | -0,0498 | 102,918 | 0,7 | 0,1022 |
| Octubre | 108,004 | 0,6 | 0,0846 | 104,981 | 0,8 | 0,1213 | 101,828 | -1,1 | -0,1563 |
| Noviembre | 107,828 | -0,2 | -0,0250 | 104,659 | -0,3 | -0,0454 | 102,599 | 0,8 | 0,1106 |
| Diciembre | 107,809 | 0,0 | -0,0027 | 103,715 | -0,9 | -0,1331 | | | |

Evolución del IPC. Vivienda

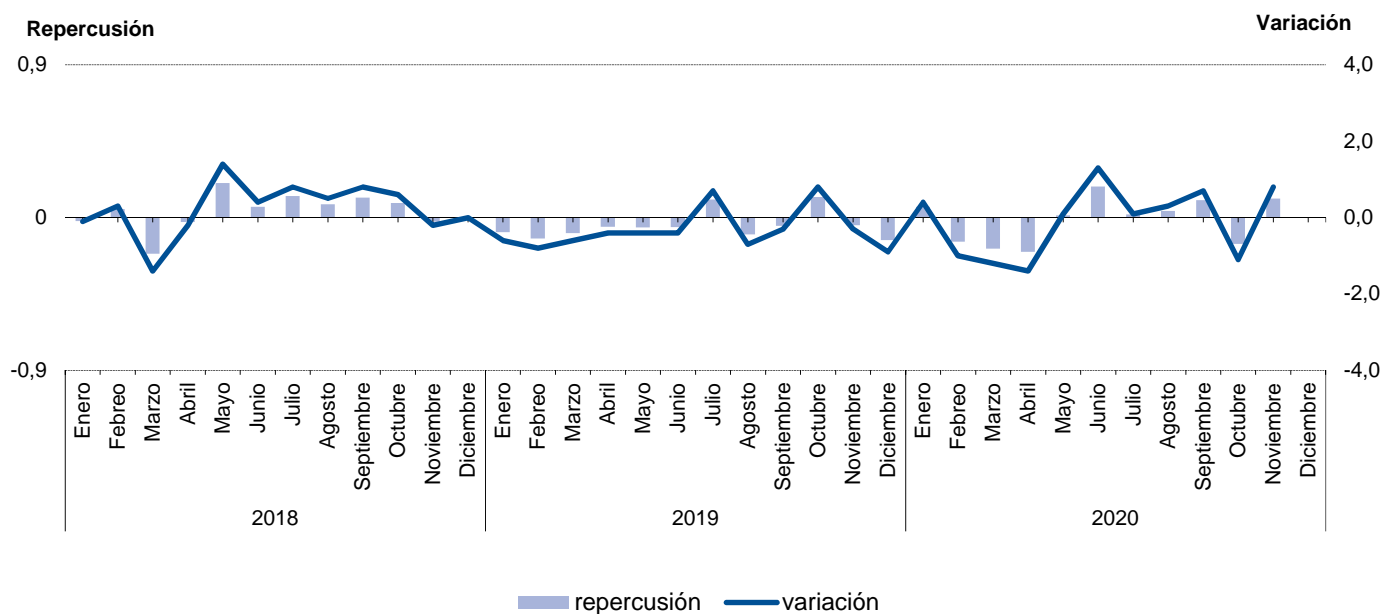

6.5. Evolución del I.P.C. por meses según años de variación y repercusión para cada grupo Menaje

| | 2018 | | | 2019 | | | 2020 | | |
|------------|---------|-----------|-------------|---------|-----------|-------------|---------|-----------|-------------|
| | Indice | Variación | Repercusión | Indice | Variación | Repercusión | Indice | Variación | Repercusión |
| Enero | 99,765 | -0,4 | -0,0227 | 100,257 | -0,2 | -0,0093 | 100,447 | -0,4 | -0,0211 |
| Febrero | 99,408 | -0,4 | -0,0194 | 100,419 | 0,2 | 0,0088 | 100,585 | 0,1 | 0,0074 |
| Marzo | 99,600 | 0,2 | 0,0104 | 100,421 | 0,0 | 0,0001 | 100,894 | 0,3 | 0,0167 |
| Abril | 100,013 | 0,4 | 0,0224 | 101,047 | 0,6 | 0,0338 | 101,392 | 0,5 | 0,0269 |
| Mayo | 100,049 | 0,0 | 0,0020 | 100,798 | -0,2 | -0,0135 | 102,016 | 0,6 | 0,0337 |
| Junio | 100,046 | 0,0 | -0,0002 | 101,037 | 0,2 | 0,0129 | 101,614 | -0,4 | -0,0217 |
| Julio | 99,768 | -0,3 | -0,0151 | 100,564 | -0,5 | -0,0256 | 101,341 | -0,3 | -0,0147 |
| Agosto | 99,545 | -0,2 | -0,0121 | 100,777 | 0,2 | 0,0115 | 101,328 | 0,0 | -0,0007 |
| Septiembre | 99,870 | 0,3 | 0,0176 | 100,753 | 0,0 | -0,0013 | 101,403 | 0,1 | 0,0040 |
| Octubre | 100,180 | 0,3 | 0,0168 | 101,132 | 0,4 | 0,0205 | 101,289 | -0,1 | -0,0062 |
| Noviembre | 100,383 | 0,2 | 0,0110 | 101,374 | 0,2 | 0,0131 | 101,500 | 0,2 | 0,0114 |
| Diciembre | 100,429 | 0,0 | 0,0025 | 100,838 | -0,5 | -0,0290 | | | |

Evolución del IPC. Menaje

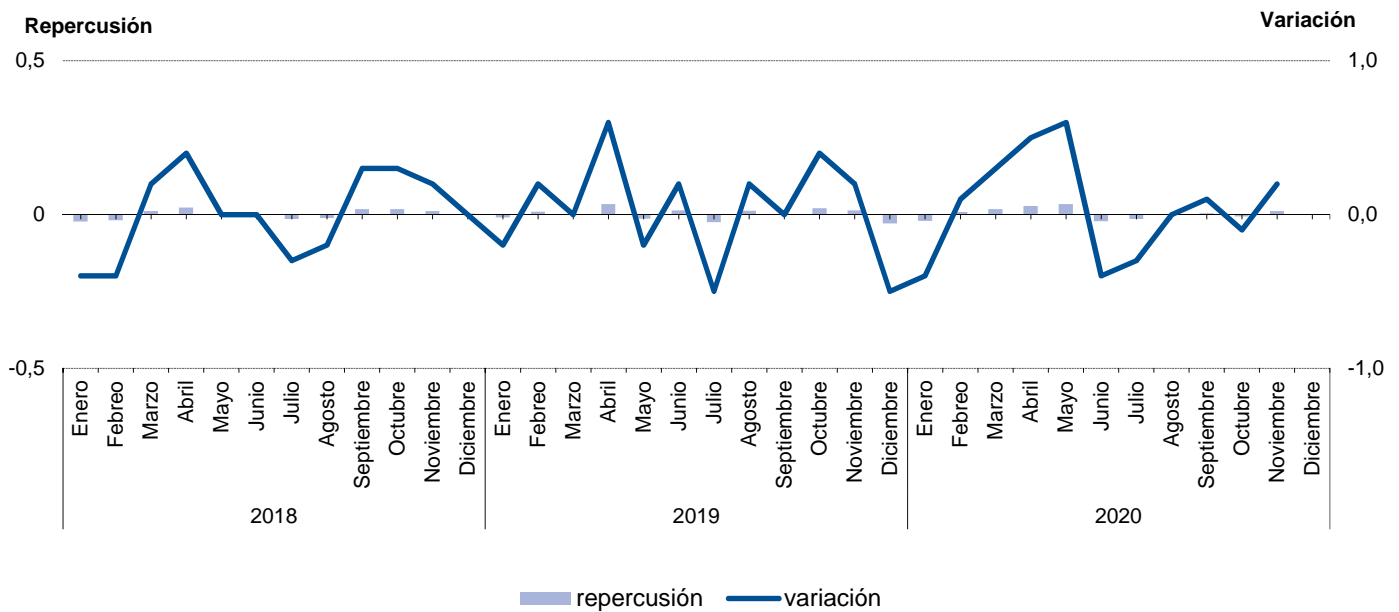

6.6. Evolución del I.P.C. por meses según años de variación y repercusión para cada grupo Medicina

| | 2018 | | | 2019 | | | 2020 | | |
|------------|---------|-----------|-------------|---------|-----------|-------------|---------|-----------|-------------|
| | Indice | Variación | Repercusión | Indice | Variación | Repercusión | Indice | Variación | Repercusión |
| Enero | 100,828 | -0,1 | -0,0020 | 101,811 | 0,2 | 0,0069 | 101,533 | -0,1 | -0,0034 |
| Febrero | 100,447 | -0,4 | -0,0146 | 101,942 | 0,1 | 0,0048 | 100,945 | -0,6 | -0,0223 |
| Marzo | 100,637 | 0,2 | 0,0073 | 101,650 | -0,3 | -0,0108 | 100,926 | 0,0 | -0,0007 |
| Abril | 100,526 | -0,1 | -0,0043 | 101,608 | 0,0 | -0,0015 | 100,949 | 0,0 | 0,0009 |
| Mayo | 101,145 | 0,6 | 0,0238 | 101,630 | 0,0 | 0,0008 | 101,103 | 0,2 | 0,0058 |
| Junio | 101,196 | 0,1 | 0,0020 | 101,536 | -0,1 | -0,0035 | 101,211 | 0,1 | 0,0041 |
| Julio | 101,114 | -0,1 | -0,0031 | 101,507 | 0,0 | -0,0011 | 101,643 | 0,4 | 0,0164 |
| Agosto | 100,857 | -0,3 | -0,0099 | 101,322 | -0,2 | -0,0068 | 101,254 | -0,4 | -0,0147 |
| Septiembre | 100,950 | 0,1 | 0,0036 | 101,464 | 0,1 | 0,0052 | 101,253 | 0,0 | 0,0000 |
| Octubre | 101,156 | 0,2 | 0,0079 | 101,796 | 0,3 | 0,0122 | 101,102 | -0,1 | -0,0057 |
| Noviembre | 101,554 | 0,4 | 0,0153 | 101,610 | -0,2 | -0,0069 | 101,829 | 0,7 | 0,0276 |
| Diciembre | 101,625 | 0,1 | 0,0027 | 101,623 | 0,0 | 0,0005 | | | |

Evolución del IPC. Medicina

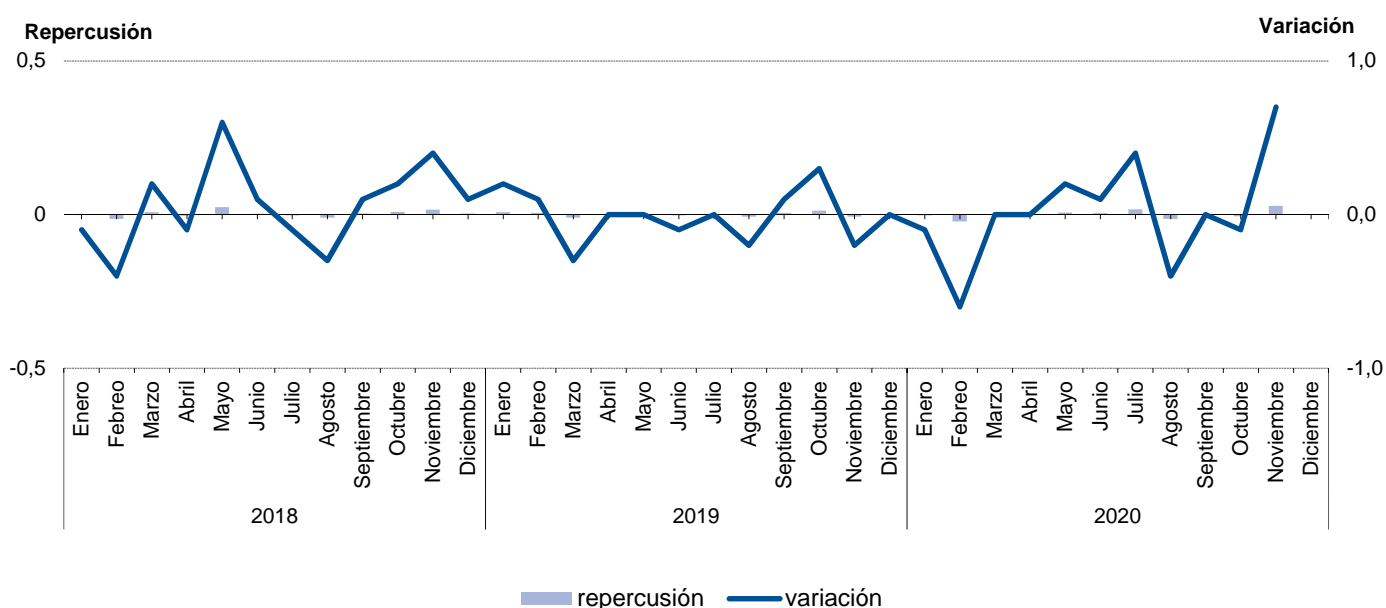

6.7. Evolución del I.P.C. por meses según años de variación y repercusión para cada grupo Transportes

| | 2018 | | | 2019 | | | 2020 | | |
|------------|---------|-----------|-------------|---------|-----------|-------------|---------|-----------|-------------|
| | Indice | Variación | Repercusión | Indice | Variación | Repercusión | Indice | Variación | Repercusión |
| Enero | 105,514 | 0,8 | 0,1191 | 106,246 | 1,1 | 0,1769 | 110,541 | 0,1 | 0,0151 |
| Febrero | 104,824 | -0,7 | -0,0987 | 107,901 | 1,6 | 0,2471 | 109,965 | -0,5 | -0,0869 |
| Marzo | 104,779 | 0,0 | -0,0064 | 109,167 | 1,2 | 0,1890 | 106,828 | -2,9 | -0,4731 |
| Abril | 105,937 | 1,1 | 0,1657 | 110,668 | 1,4 | 0,2241 | 103,530 | -3,1 | -0,4974 |
| Mayo | 108,027 | 2,0 | 0,2991 | 111,057 | 0,4 | 0,0581 | 102,668 | -0,8 | -0,1300 |
| Junio | 108,373 | 0,3 | 0,0495 | 109,539 | -1,4 | -0,2267 | 104,308 | 1,6 | 0,2473 |
| Julio | 108,193 | -0,2 | -0,0258 | 109,728 | 0,2 | 0,0282 | 105,210 | 0,9 | 0,1360 |
| Agosto | 108,241 | 0,0 | 0,0069 | 109,475 | -0,2 | -0,0378 | 105,179 | 0,0 | -0,0047 |
| Septiembre | 108,573 | 0,3 | 0,0475 | 109,737 | 0,2 | 0,0391 | 104,676 | -0,5 | -0,0759 |
| Octubre | 109,259 | 0,6 | 0,0982 | 109,646 | -0,1 | -0,0136 | 104,415 | -0,2 | -0,0394 |
| Noviembre | 107,893 | -1,3 | -0,1955 | 109,485 | -0,1 | -0,0240 | 104,277 | -0,1 | -0,0208 |
| Diciembre | 105,061 | -2,6 | -0,4053 | 110,441 | 0,9 | 0,1427 | | | |

Evolución del IPC. Transportes

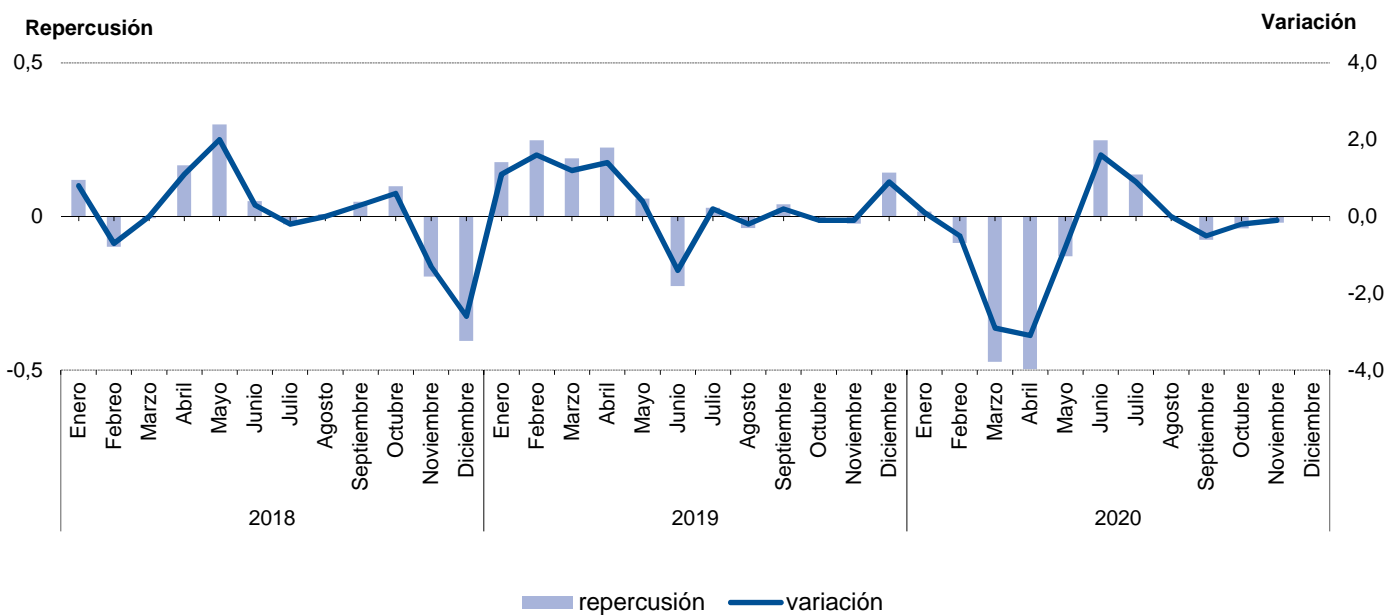

6.8. Evolución del I.P.C. por meses según años de variación y repercusión para cada grupo Comunicaciones

| | 2018 | | | 2019 | | | 2020 | | |
|------------|---------|-----------|-------------|---------|-----------|-------------|---------|-----------|-------------|
| | Indice | Variación | Repercusión | Indice | Variación | Repercusión | Indice | Variación | Repercusión |
| Enero | 101,559 | 0,3 | 0,0094 | 104,541 | 0,6 | 0,0208 | 104,900 | -0,1 | -0,0020 |
| Febrero | 103,568 | 2,0 | 0,0694 | 105,476 | 0,9 | 0,0330 | 104,928 | 0,0 | 0,0010 |
| Marzo | 103,406 | -0,2 | -0,0056 | 105,294 | -0,2 | -0,0064 | 106,272 | 1,3 | 0,0489 |
| Abril | 104,762 | 1,3 | 0,0468 | 105,201 | -0,1 | -0,0033 | 106,101 | -0,2 | -0,0062 |
| Mayo | 104,876 | 0,1 | 0,0039 | 105,317 | 0,1 | 0,0041 | 106,006 | -0,1 | -0,0035 |
| Junio | 104,782 | -0,1 | -0,0032 | 105,125 | -0,2 | -0,0068 | 106,004 | 0,0 | -0,0001 |
| Julio | 104,772 | 0,0 | -0,0003 | 105,294 | 0,2 | 0,0060 | 104,175 | -1,7 | -0,0665 |
| Agosto | 104,713 | -0,1 | -0,0020 | 105,429 | 0,1 | 0,0048 | 104,294 | 0,1 | 0,0043 |
| Septiembre | 104,804 | 0,1 | 0,0031 | 105,474 | 0,0 | 0,0016 | 104,177 | -0,1 | -0,0043 |
| Octubre | 104,034 | -0,7 | -0,0266 | 105,226 | -0,2 | -0,0088 | 100,961 | -3,1 | -0,1170 |
| Noviembre | 104,075 | 0,0 | 0,0014 | 105,161 | -0,1 | -0,0023 | 100,885 | -0,1 | -0,0028 |
| Diciembre | 103,952 | -0,1 | -0,0042 | 104,956 | -0,2 | -0,0072 | | | |

Evolución del IPC. Comunicaciones

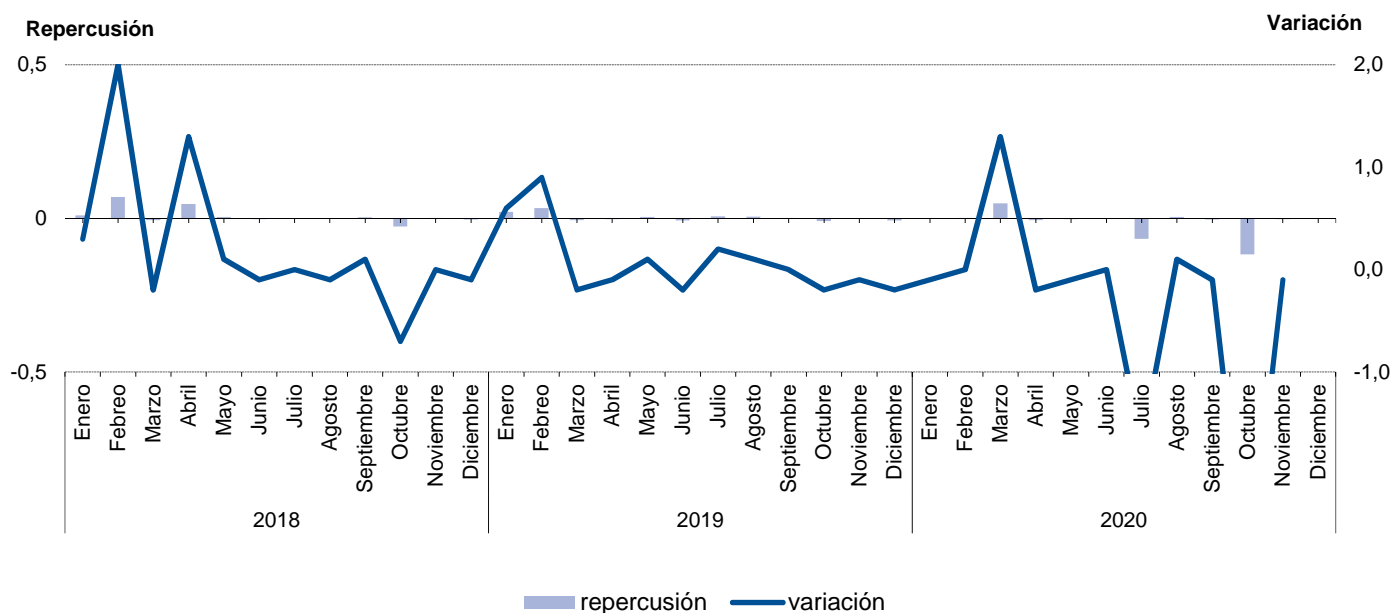

6.9. Evolución del I.P.C. por meses según años de variación y repercusión para cada grupo Ocio y cultura

| | 2018 | | | 2019 | | | 2020 | | |
|------------|---------|-----------|-------------|---------|-----------|-------------|---------|-----------|-------------|
| | Indice | Variación | Repercusión | Indice | Variación | Repercusión | Indice | Variación | Repercusión |
| Enero | 99,286 | -2,1 | -0,1922 | 98,977 | -2,6 | -0,2417 | 99,368 | -2,4 | -0,2216 |
| Febrero | 101,017 | 1,7 | 0,1597 | 99,743 | 0,8 | 0,0690 | 100,368 | 1,0 | 0,0908 |
| Marzo | 101,356 | 0,3 | 0,0313 | 99,901 | 0,2 | 0,0142 | 101,158 | 0,8 | 0,0717 |
| Abril | 100,319 | -1,0 | -0,0957 | 100,562 | 0,7 | 0,0596 | 102,079 | 0,9 | 0,0836 |
| Mayo | 100,247 | -0,1 | -0,0066 | 98,982 | -1,6 | -0,1424 | 100,500 | -1,5 | -0,1433 |
| Junio | 101,229 | 1,0 | 0,0906 | 100,835 | 1,9 | 0,1670 | 101,806 | 1,3 | 0,1186 |
| Julio | 103,025 | 1,8 | 0,1657 | 102,555 | 1,7 | 0,1550 | 102,723 | 0,9 | 0,0832 |
| Agosto | 103,769 | 0,7 | 0,0686 | 104,005 | 1,4 | 0,1306 | 102,917 | 0,2 | 0,0176 |
| Septiembre | 100,584 | -3,1 | -0,2939 | 100,512 | -3,4 | -0,3147 | 100,416 | -2,4 | -0,2270 |
| Octubre | 99,782 | -0,8 | -0,0740 | 99,713 | -0,8 | -0,0720 | 99,605 | -0,8 | -0,0736 |
| Noviembre | 99,532 | -0,3 | -0,0231 | 99,441 | -0,3 | -0,0245 | 98,891 | -0,7 | -0,0648 |
| Diciembre | 101,659 | 2,1 | 0,1962 | 101,809 | 2,4 | 0,2134 | | | |

Evolución del IPC. Ocio y cultura

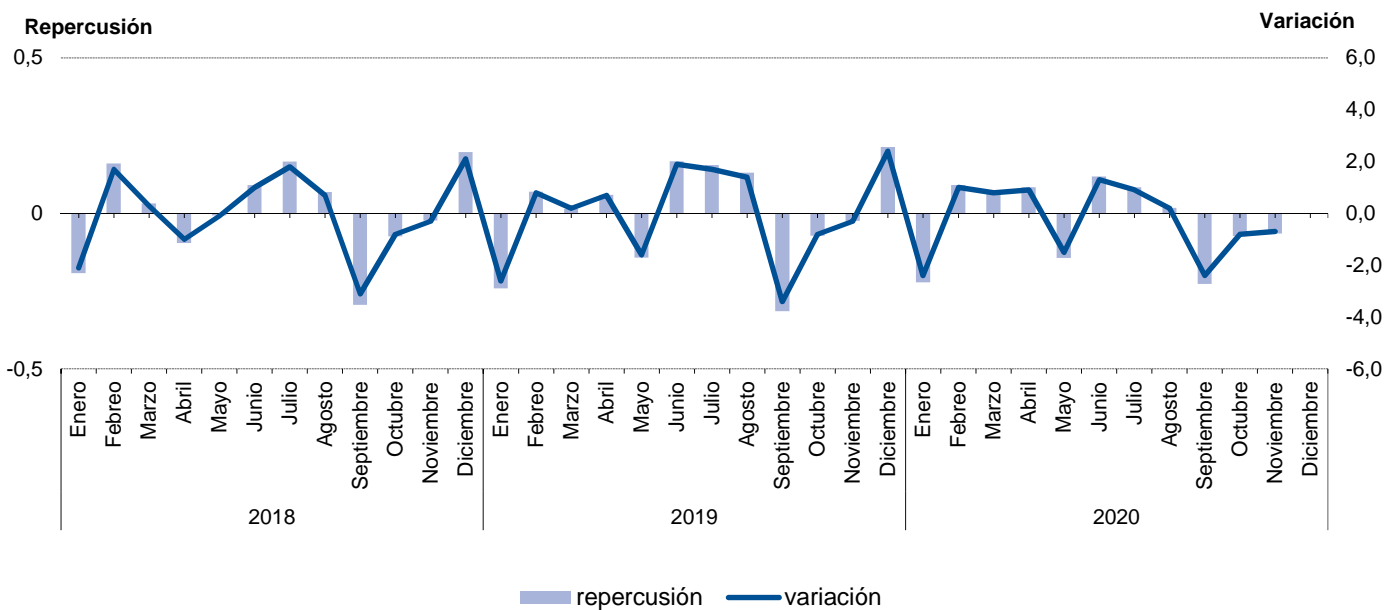

6.10. Evolución del I.P.C. por meses según años de variación y repercusión para cada grupo Enseñanza

| | 2018 | | | 2019 | | | 2020 | | |
|------------|---------|-----------|-------------|---------|-----------|-------------|---------|-----------|-------------|
| | Indice | Variación | Repercusión | Indice | Variación | Repercusión | Indice | Variación | Repercusión |
| Enero | 100,895 | 0,0 | 0,0000 | 102,601 | 0,0 | -0,0004 | 102,732 | 0,0 | 0,0007 |
| Febrero | 100,895 | 0,0 | 0,0000 | 102,601 | 0,0 | 0,0000 | 102,740 | 0,0 | 0,0002 |
| Marzo | 100,895 | 0,0 | 0,0000 | 102,553 | 0,0 | -0,0010 | 102,740 | 0,0 | 0,0000 |
| Abril | 100,895 | 0,0 | 0,0000 | 102,553 | 0,0 | 0,0000 | 102,749 | 0,0 | 0,0002 |
| Mayo | 100,895 | 0,0 | 0,0000 | 102,579 | 0,0 | 0,0005 | 102,749 | 0,0 | 0,0000 |
| Junio | 100,895 | 0,0 | 0,0000 | 102,579 | 0,0 | 0,0000 | 102,749 | 0,0 | 0,0000 |
| Julio | 101,032 | 0,1 | 0,0029 | 102,579 | 0,0 | 0,0000 | 102,740 | 0,0 | -0,0002 |
| Agosto | 101,032 | 0,0 | 0,0000 | 102,579 | 0,0 | 0,0000 | 102,740 | 0,0 | 0,0000 |
| Septiembre | 101,115 | 0,1 | 0,0017 | 100,905 | -1,6 | -0,0344 | 103,564 | 0,8 | 0,0171 |
| Octubre | 101,217 | 0,1 | 0,0021 | 102,648 | 1,7 | 0,0359 | 103,990 | 0,4 | 0,0089 |
| Noviembre | 102,575 | 1,3 | 0,0284 | 102,696 | 0,0 | 0,0010 | 104,114 | 0,1 | 0,0026 |
| Diciembre | 102,621 | 0,0 | 0,0010 | 102,696 | 0,0 | 0,0000 | | | |

Evolución del IPC. Enseñanza

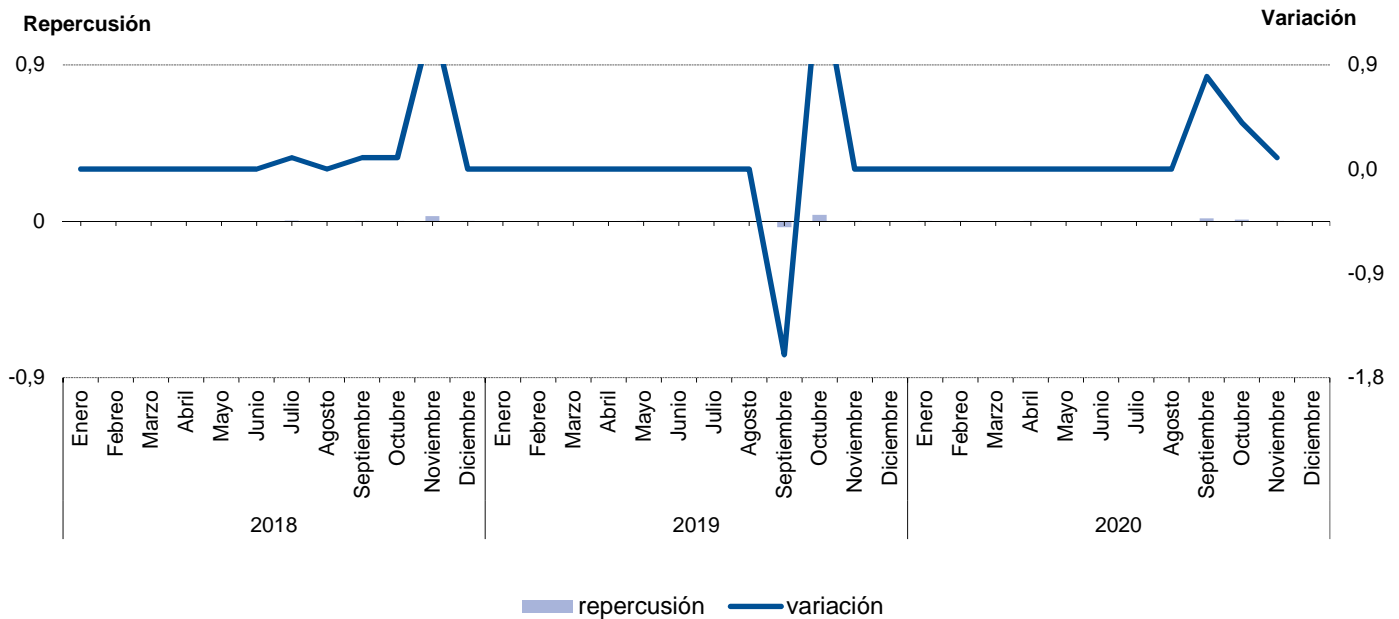

6.11. Evolución del I.P.C. por meses según años de variación y repercusión para cada grupo Hoteles, cafés y restaurantes

| | 2018 | | | 2019 | | | 2020 | | |
|------------|---------|-----------|-------------|---------|-----------|-------------|---------|-----------|-------------|
| | Indice | Variación | Repercusión | Indice | Variación | Repercusión | Indice | Variación | Repercusión |
| Enero | 102,505 | 0,0 | -0,0032 | 104,077 | -0,1 | -0,0134 | 105,532 | -0,3 | -0,0376 |
| Febrero | 102,484 | 0,0 | -0,0026 | 104,426 | 0,3 | 0,0435 | 106,578 | 1,0 | 0,1280 |
| Marzo | 103,282 | 0,8 | 0,0992 | 104,755 | 0,3 | 0,0410 | 106,782 | 0,2 | 0,0250 |
| Abril | 103,860 | 0,6 | 0,0718 | 105,594 | 0,8 | 0,1047 | 107,605 | 0,8 | 0,1007 |
| Mayo | 103,946 | 0,1 | 0,0107 | 106,446 | 0,8 | 0,1063 | 108,073 | 0,4 | 0,0572 |
| Junio | 103,983 | 0,0 | 0,0046 | 106,366 | -0,1 | -0,0100 | 108,443 | 0,3 | 0,0453 |
| Julio | 104,034 | 0,0 | 0,0063 | 105,705 | -0,6 | -0,0825 | 105,289 | -2,9 | -0,3858 |
| Agosto | 103,166 | -0,8 | -0,1079 | 104,521 | -1,1 | -0,1477 | 104,872 | -0,4 | -0,0510 |
| Septiembre | 104,936 | 1,7 | 0,2200 | 106,734 | 2,1 | 0,2761 | 105,761 | 0,8 | 0,1087 |
| Octubre | 104,808 | -0,1 | -0,0159 | 106,456 | -0,3 | -0,0347 | 105,074 | -0,6 | -0,0840 |
| Noviembre | 104,344 | -0,4 | -0,0577 | 106,123 | -0,3 | -0,0415 | 104,664 | -0,4 | -0,0502 |
| Diciembre | 104,184 | -0,2 | -0,0199 | 105,839 | -0,3 | -0,0354 | | | |

Evolución del IPC. Hoteles, cafés y restaurantes

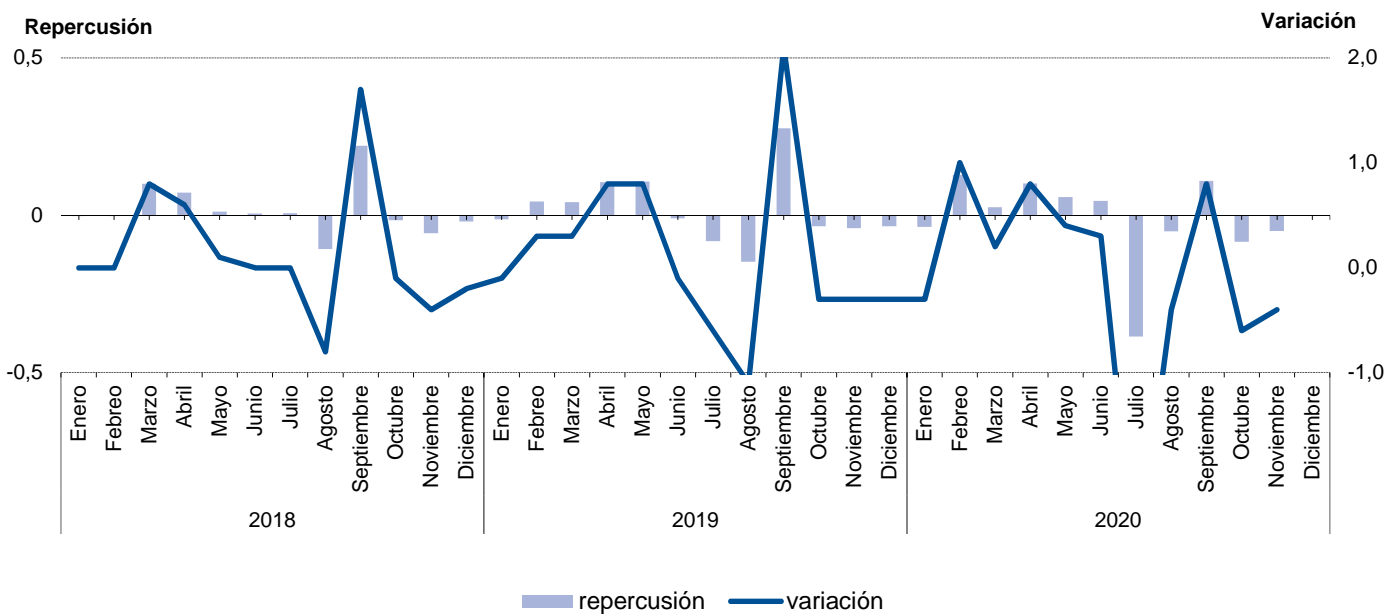

6.12. Evolución del I.P.C. por meses según años de variación y repercusión para cada grupo

Otros bienes y servicios

| | 2018 | | | 2019 | | | 2020 | | |
|------------|---------|-----------|-------------|---------|-----------|-------------|---------|-----------|-------------|
| | Indice | Variación | Repercusión | Indice | Variación | Repercusión | Indice | Variación | Repercusión |
| Enero | 101,585 | -0,2 | -0,0101 | 103,419 | 0,2 | 0,0114 | 105,155 | 0,2 | 0,0104 |
| Febrero | 102,003 | 0,4 | 0,0248 | 103,893 | 0,5 | 0,0280 | 105,536 | 0,4 | 0,0230 |
| Marzo | 101,960 | 0,0 | -0,0025 | 103,919 | 0,0 | 0,0015 | 105,590 | 0,1 | 0,0033 |
| Abril | 102,238 | 0,3 | 0,0165 | 103,802 | -0,1 | -0,0069 | 105,628 | 0,0 | 0,0023 |
| Mayo | 102,399 | 0,2 | 0,0095 | 103,750 | -0,1 | -0,0031 | 105,882 | 0,2 | 0,0153 |
| Junio | 102,627 | 0,2 | 0,0135 | 104,210 | 0,4 | 0,0272 | 105,843 | 0,0 | -0,0024 |
| Julio | 102,278 | -0,3 | -0,0207 | 104,078 | -0,1 | -0,0078 | 105,988 | 0,1 | 0,0087 |
| Agosto | 102,466 | 0,2 | 0,0111 | 104,397 | 0,3 | 0,0189 | 106,071 | 0,1 | 0,0050 |
| Septiembre | 102,402 | -0,1 | -0,0038 | 104,431 | 0,0 | 0,0020 | 106,274 | 0,2 | 0,0122 |
| Octubre | 102,765 | 0,4 | 0,0215 | 104,543 | 0,1 | 0,0066 | 106,131 | -0,1 | -0,0086 |
| Noviembre | 102,827 | 0,1 | 0,0037 | 104,888 | 0,3 | 0,0204 | 106,255 | 0,1 | 0,0075 |
| Diciembre | 103,226 | 0,4 | 0,0236 | 104,982 | 0,1 | 0,0056 | | | |

Evolución del IPC. Otros bienes y servicios

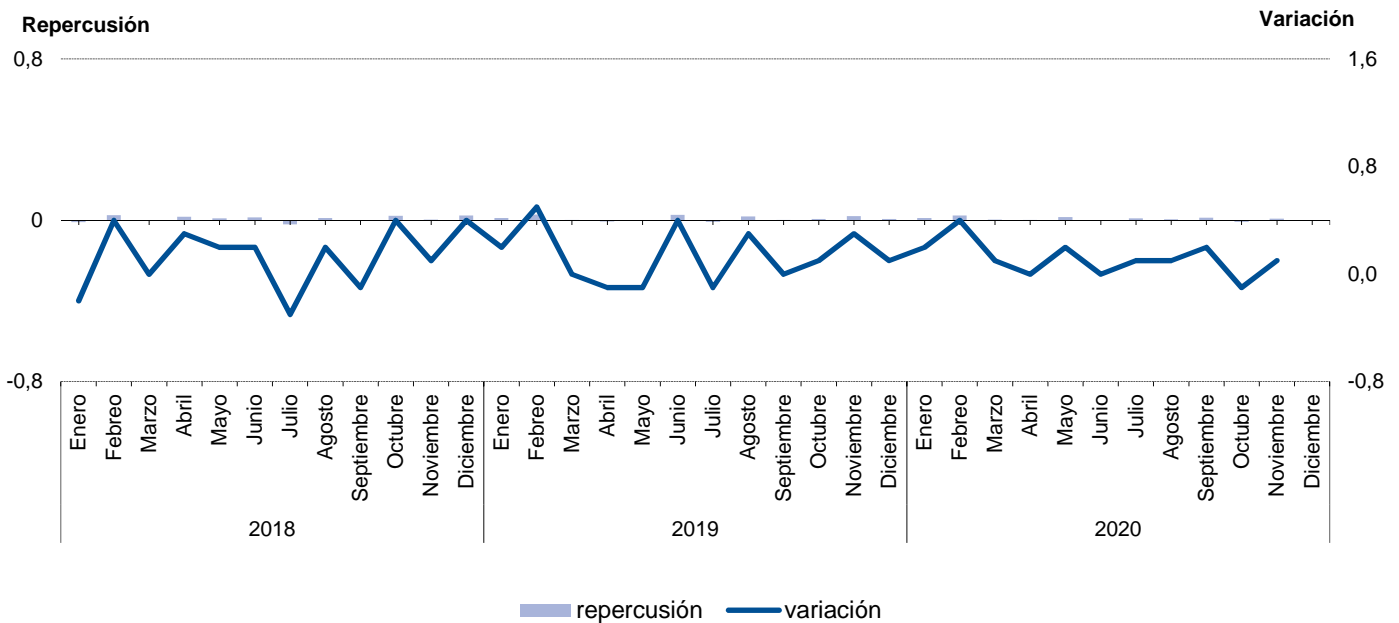

7.1. Evolución del I.P.C. por años y meses según rubricas para cada grupo

Alimentos y bebidas no alcohólicas

| | Cereales y derivados | | Pan | | Carne de vacuno | | Carne de ovino | |
|------------|----------------------|-----------|---------|-----------|-----------------|-----------|----------------|-----------|
| | Indice | T1-12 (*) | Indice | T1-12 (*) | Indice | T1-12 (*) | Indice | T1-12 (*) |
| 2018 Enero | 98,589 | -0,9 | 102,093 | 1,9 | 98,671 | -1,4 | 101,187 | 0,3 |
| Febrero | 98,664 | -0,4 | 102,391 | 2,0 | 99,046 | -0,2 | 92,859 | 0,1 |
| Marzo | 98,843 | 0,2 | 102,590 | 2,0 | 99,703 | -0,1 | 93,239 | 2,1 |
| Abril | 99,243 | 0,0 | 102,569 | 1,9 | 99,444 | 0,6 | 94,007 | 3,6 |
| Mayo | 100,044 | 1,8 | 102,922 | 2,1 | 99,438 | 1,0 | 96,619 | 0,7 |
| Junio | 98,877 | -0,8 | 102,133 | 1,0 | 99,589 | 1,8 | 98,827 | 1,9 |
| Julio | 99,211 | -0,5 | 102,604 | 1,3 | 99,269 | 1,2 | 101,176 | -0,7 |
| Agosto | 99,734 | -0,1 | 102,193 | 0,6 | 98,809 | 2,0 | 103,662 | -1,3 |
| Septiembre | 99,317 | 0,3 | 102,689 | 1,2 | 99,464 | 2,4 | 109,909 | 2,6 |
| Octubre | 99,034 | -0,4 | 102,605 | 0,5 | 99,966 | 2,2 | 108,486 | 0,8 |
| Noviembre | 99,644 | -0,3 | 103,012 | 1,3 | 100,839 | 2,9 | 107,078 | -1,3 |
| Diciembre | 99,202 | -0,1 | 103,135 | 1,2 | 101,286 | 2,9 | 109,014 | -1,1 |
| 2019 Enero | 98,358 | -0,2 | 103,783 | 1,7 | 100,838 | 2,2 | 102,227 | 1,0 |
| Febrero | 98,836 | 0,2 | 104,051 | 1,6 | 100,989 | 2,0 | 96,790 | 4,2 |
| Marzo | 99,085 | 0,2 | 104,642 | 2,0 | 100,771 | 1,1 | 95,119 | 2,0 |
| Abril | 99,648 | 0,4 | 104,982 | 2,4 | 101,110 | 1,7 | 94,678 | 0,7 |
| Mayo | 99,735 | -0,3 | 104,406 | 1,4 | 100,826 | 1,4 | 98,967 | 2,4 |
| Junio | 98,773 | -0,1 | 104,079 | 1,9 | 100,180 | 0,6 | 100,316 | 1,5 |
| Julio | 99,081 | -0,1 | 104,824 | 2,2 | 100,161 | 0,9 | 101,942 | 0,8 |
| Agosto | 100,020 | 0,3 | 105,412 | 3,1 | 100,025 | 1,2 | 103,536 | -0,1 |
| Septiembre | 99,183 | -0,1 | 104,995 | 2,2 | 100,655 | 1,2 | 106,853 | -2,8 |
| Octubre | 99,365 | 0,3 | 104,845 | 2,2 | 100,970 | 1,0 | 106,079 | -2,2 |
| Noviembre | 100,223 | 0,6 | 105,717 | 2,6 | 101,324 | 0,5 | 106,054 | -1,0 |
| Diciembre | 99,285 | 0,1 | 105,374 | 2,2 | 101,624 | 0,3 | 113,013 | 3,7 |
| 2020 Enero | 101,045 | 2,7 | 105,731 | 1,9 | 102,068 | 1,2 | 112,720 | 10,3 |
| Febrero | 99,466 | 0,6 | 105,552 | 1,4 | 102,849 | 1,8 | 112,968 | 16,7 |
| Marzo | 99,318 | 0,2 | 104,462 | -0,2 | 102,939 | 2,2 | 113,727 | 19,6 |
| Abril | 99,518 | -0,1 | 105,249 | 0,3 | 103,324 | 2,2 | 112,706 | 19,0 |
| Mayo | 101,315 | 1,6 | 105,699 | 1,2 | 102,572 | 1,7 | 101,182 | 2,2 |
| Junio | 100,706 | 2,0 | 105,505 | 1,4 | 102,258 | 2,1 | 102,257 | 1,9 |
| Julio | 99,401 | 0,3 | 105,876 | 1,0 | 102,366 | 2,2 | 109,229 | 7,1 |
| Agosto | 101,045 | 1,0 | 105,731 | 0,3 | 102,068 | 2,0 | 112,720 | 8,9 |
| Septiembre | 99,466 | 0,3 | 105,552 | 0,5 | 102,849 | 2,2 | 112,968 | 5,7 |
| Octubre | 99,318 | 0,0 | 104,462 | -0,4 | 102,939 | 2,0 | 113,727 | 7,2 |
| Noviembre | 99,518 | -0,7 | 105,249 | -0,4 | 103,324 | 2,0 | 112,706 | 6,3 |
| Diciembre | | | | | | | | |

(*) T1-12 Tasa de variación sobre igual periodo año anterior.

7.1. Evolución del I.P.C. por años y meses según rubricas para cada grupo

Alimentos y bebidas no alcohólicas

| | Carne de porcino | | Carne de ave | | Otras carnes | | Pescado fresco y congelado | |
|------------|------------------|-----------|--------------|-----------|--------------|-----------|----------------------------|-----------|
| | Indice | T1-12 (*) | Indice | T1-12 (*) | Indice | T1-12 (*) | Indice | T1-12 (*) |
| 2018 Enero | 103,390 | 2,2 | 99,976 | -0,1 | 101,874 | 2,2 | 112,567 | 2,5 |
| Febrero | 103,349 | 3,5 | 99,893 | 0,6 | 101,612 | 1,8 | 103,426 | 2,8 |
| Marzo | 102,701 | 2,8 | 100,702 | 1,1 | 101,471 | 1,8 | 101,259 | 2,9 |
| Abril | 103,607 | 1,8 | 101,046 | 1,5 | 101,144 | 1,0 | 105,815 | 6,5 |
| Mayo | 103,817 | 0,6 | 101,264 | 1,2 | 101,916 | 1,1 | 102,602 | 6,0 |
| Junio | 103,373 | -0,1 | 101,508 | 0,8 | 102,185 | 1,3 | 100,344 | 3,2 |
| Julio | 103,114 | -0,3 | 102,507 | 0,8 | 102,113 | 1,3 | 100,439 | 0,0 |
| Agosto | 103,730 | 0,5 | 102,357 | 0,2 | 102,721 | 1,9 | 99,752 | -0,3 |
| Septiembre | 104,478 | 0,8 | 102,244 | 1,1 | 102,843 | 1,8 | 102,643 | 1,6 |
| Octubre | 104,144 | 0,7 | 101,976 | 1,6 | 103,254 | 1,6 | 106,026 | 4,8 |
| Noviembre | 104,009 | 0,5 | 101,830 | 1,7 | 103,673 | 1,9 | 107,462 | 5,7 |
| Diciembre | 103,524 | 0,6 | 101,971 | 1,6 | 103,818 | 2,3 | 112,307 | 6,2 |
| 2019 Enero | 103,418 | 0,0 | 101,947 | 2,0 | 103,522 | 1,6 | 108,920 | -3,2 |
| Febrero | 103,864 | 0,5 | 102,107 | 2,2 | 103,512 | 1,9 | 104,986 | 1,5 |
| Marzo | 103,819 | 1,1 | 102,490 | 1,8 | 103,435 | 1,9 | 102,235 | 1,0 |
| Abril | 104,325 | 0,7 | 102,408 | 1,3 | 103,864 | 2,7 | 101,665 | -3,9 |
| Mayo | 106,441 | 2,5 | 102,424 | 1,1 | 103,853 | 1,9 | 106,241 | 3,5 |
| Junio | 108,027 | 4,5 | 102,476 | 1,0 | 104,681 | 2,4 | 101,625 | 1,3 |
| Julio | 109,026 | 5,7 | 102,558 | 0,0 | 105,277 | 3,1 | 102,445 | 2,0 |
| Agosto | 109,854 | 5,9 | 102,944 | 0,6 | 105,580 | 2,8 | 105,424 | 5,7 |
| Septiembre | 109,897 | 5,2 | 102,971 | 0,7 | 106,033 | 3,1 | 104,637 | 1,9 |
| Octubre | 110,350 | 6,0 | 102,992 | 1,0 | 106,189 | 2,8 | 104,896 | -1,1 |
| Noviembre | 110,408 | 6,2 | 103,159 | 1,3 | 106,907 | 3,1 | 110,230 | 2,6 |
| Diciembre | 110,847 | 7,1 | 103,492 | 1,5 | 106,991 | 3,1 | 112,053 | -0,2 |
| 2020 Enero | 113,189 | 9,4 | 106,003 | 4,0 | 109,249 | 5,5 | 104,162 | -4,4 |
| Febrero | 112,558 | 8,4 | 105,716 | 3,5 | 108,940 | 5,2 | 106,216 | 1,2 |
| Marzo | 113,368 | 9,2 | 105,413 | 2,9 | 109,069 | 5,4 | 105,776 | 3,5 |
| Abril | 113,231 | 8,5 | 105,573 | 3,1 | 108,977 | 4,9 | 107,547 | 5,8 |
| Mayo | 114,052 | 7,2 | 105,654 | 3,2 | 109,252 | 5,2 | 106,011 | -0,2 |
| Junio | 113,572 | 5,1 | 105,466 | 2,9 | 108,992 | 4,1 | 105,938 | 4,2 |
| Julio | 113,175 | 3,8 | 105,758 | 3,1 | 108,925 | 3,5 | 104,333 | 1,8 |
| Agosto | 113,189 | 3,0 | 106,003 | 3,0 | 109,249 | 3,5 | 104,162 | -1,2 |
| Septiembre | 112,558 | 2,4 | 105,716 | 2,7 | 108,940 | 2,7 | 106,216 | 1,5 |
| Octubre | 113,368 | 2,7 | 105,413 | 2,4 | 109,069 | 2,7 | 105,776 | 0,8 |
| Noviembre | 113,231 | 2,6 | 105,573 | 2,3 | 108,977 | 1,9 | 107,547 | -2,4 |
| Diciembre | | | | | | | | |

(*) T1-12 Tasa de variación sobre igual periodo año anterior.

7.1. Evolución del I.P.C. por años y meses según rubricas para cada grupo Alimentos y bebidas no alcohólicas

| | Crustáceos, moluscos y preparados de pescado | | Huevos | | Leche | | Productos lácteos | |
|-------------|--|-----------|---------|-----------|--------|-----------|-------------------|-----------|
| | Indice | T1-12 (*) | Indice | T1-12 (*) | Indice | T1-12 (*) | Indice | T1-12 (*) |
| 2018 | | | | | | | | |
| Enero | 105,710 | 2,9 | 107,205 | 6,6 | 98,411 | -1,4 | 99,741 | -0,2 |
| Febrero | 105,102 | 3,1 | 106,786 | 7,6 | 98,175 | -0,9 | 99,569 | 0,0 |
| Marzo | 107,002 | 3,7 | 106,736 | 8,0 | 98,582 | -1,1 | 99,708 | 0,3 |
| Abril | 107,119 | 4,2 | 106,736 | 8,5 | 98,994 | 0,0 | 100,290 | 0,9 |
| Mayo | 107,752 | 3,8 | 106,478 | 7,4 | 98,218 | -0,9 | 100,052 | 0,5 |
| Junio | 106,366 | 1,9 | 106,237 | 8,2 | 98,798 | -0,3 | 99,999 | 0,1 |
| Julio | 106,808 | 2,1 | 106,310 | 7,4 | 98,489 | -0,6 | 100,245 | 0,4 |
| Agosto | 107,753 | 2,7 | 106,744 | 8,7 | 98,468 | -0,8 | 100,583 | 0,4 |
| Septiembre | 107,279 | 2,6 | 106,292 | 7,2 | 98,862 | -0,6 | 100,129 | 0,0 |
| Octubre | 108,330 | 3,2 | 106,244 | 5,8 | 98,601 | 0,1 | 100,545 | 0,8 |
| Noviembre | 108,398 | 2,3 | 106,305 | 0,4 | 98,721 | 0,0 | 100,286 | 0,2 |
| Diciembre | 108,028 | 2,4 | 107,059 | 0,2 | 98,457 | 0,7 | 100,857 | 0,3 |
| 2019 | | | | | | | | |
| Enero | 109,078 | 3,2 | 107,445 | 0,2 | 98,674 | 0,3 | 100,096 | 0,4 |
| Febrero | 108,050 | 2,8 | 107,059 | 0,3 | 97,786 | -0,4 | 100,837 | 1,3 |
| Marzo | 108,698 | 1,6 | 107,059 | 0,3 | 97,488 | -1,1 | 100,802 | 1,1 |
| Abril | 108,451 | 1,2 | 106,978 | 0,2 | 97,668 | -1,3 | 101,267 | 1,0 |
| Mayo | 109,168 | 1,3 | 106,817 | 0,3 | 97,588 | -0,6 | 101,409 | 1,4 |
| Junio | 108,508 | 2,0 | 107,298 | 1,0 | 97,202 | -1,6 | 101,001 | 1,0 |
| Julio | 107,842 | 1,0 | 107,459 | 1,1 | 98,295 | -0,2 | 101,456 | 1,2 |
| Agosto | 108,878 | 1,0 | 107,080 | 0,3 | 98,480 | 0,0 | 101,697 | 1,1 |
| Septiembre | 108,194 | 0,9 | 107,573 | 1,2 | 97,995 | -0,9 | 101,118 | 1,0 |
| Octubre | 108,635 | 0,3 | 108,090 | 1,7 | 98,093 | -0,5 | 101,904 | 1,4 |
| Noviembre | 108,358 | 0,0 | 108,090 | 1,7 | 97,918 | -0,8 | 101,026 | 0,7 |
| Diciembre | 108,086 | 0,1 | 108,219 | 1,1 | 97,576 | -0,9 | 100,603 | -0,3 |
| 2020 | | | | | | | | |
| Enero | 109,925 | 0,8 | 106,477 | -0,9 | 98,514 | -0,2 | 102,670 | 2,6 |
| Febrero | 109,105 | 1,0 | 105,757 | -1,2 | 97,919 | 0,1 | 101,812 | 1,0 |
| Marzo | 109,460 | 0,7 | 106,229 | -0,8 | 97,621 | 0,1 | 101,810 | 1,0 |
| Abril | 109,629 | 1,1 | 106,678 | -0,3 | 98,263 | 0,6 | 101,983 | 0,7 |
| Mayo | 110,166 | 0,9 | 107,999 | 1,1 | 98,831 | 1,3 | 102,983 | 1,6 |
| Junio | 109,820 | 1,2 | 107,857 | 0,5 | 98,635 | 1,5 | 102,591 | 1,6 |
| Julio | 109,195 | 1,3 | 106,003 | -1,4 | 98,634 | 0,3 | 102,372 | 0,9 |
| Agosto | 109,925 | 1,0 | 106,477 | -0,6 | 98,514 | 0,0 | 102,670 | 1,0 |
| Septiembre | 109,105 | 0,8 | 105,757 | -1,7 | 97,919 | -0,1 | 101,812 | 0,7 |
| Octubre | 109,460 | 0,8 | 106,229 | -1,7 | 97,621 | -0,5 | 101,810 | -0,1 |
| Noviembre | 109,629 | 1,2 | 106,678 | -1,3 | 98,263 | 0,4 | 101,983 | 0,9 |
| Diciembre | | | | | | | | |

(*) T1-12 Tasa de variación sobre igual periodo año anterior.

7.1. Evolución del I.P.C. por años y meses según rubricas para cada grupo Alimentos y bebidas no alcohólicas

| | Aceites y grasas | | Frutas frescas | | Frutas en conservas y frutos secos | | Legumbres y hortalizas frescas | |
|-------------|------------------|-----------|----------------|-----------|------------------------------------|-----------|--------------------------------|-----------|
| | Indice | T1-12 (*) | Indice | T1-12 (*) | Indice | T1-12 (*) | Indice | T1-12 (*) |
| 2018 | | | | | | | | |
| Enero | 107,322 | 8,6 | 97,288 | 1,8 | 100,122 | -2,4 | 108,164 | -4,0 |
| Febrero | 107,400 | 6,8 | 102,427 | 0,4 | 100,056 | -2,2 | 106,334 | -11,5 |
| Marzo | 106,886 | 7,2 | 102,546 | 0,9 | 100,172 | -2,8 | 105,589 | -3,3 |
| Abril | 106,639 | 5,8 | 99,256 | 1,9 | 100,002 | -2,2 | 107,168 | -3,7 |
| Mayo | 104,671 | 0,3 | 107,228 | 5,2 | 98,843 | -3,7 | 107,328 | 2,1 |
| Junio | 102,393 | -3,0 | 114,899 | 12,3 | 98,611 | -0,1 | 104,356 | 5,6 |
| Julio | 98,590 | -7,4 | 107,679 | 10,6 | 98,241 | -3,6 | 100,382 | 1,1 |
| Agosto | 99,946 | -7,1 | 108,213 | 13,4 | 96,908 | -5,0 | 98,671 | 0,8 |
| Septiembre | 98,266 | -8,3 | 106,348 | 9,6 | 98,115 | -4,1 | 102,301 | -2,2 |
| Octubre | 97,728 | -8,6 | 113,091 | 5,7 | 97,440 | -5,1 | 110,103 | 2,3 |
| Noviembre | 94,064 | -12,9 | 106,876 | 4,2 | 96,726 | -2,7 | 110,544 | 6,8 |
| Diciembre | 93,298 | -12,8 | 104,485 | 6,9 | 96,771 | -3,5 | 110,398 | 4,2 |
| 2019 | | | | | | | | |
| Enero | 92,996 | -13,3 | 103,311 | 6,2 | 97,072 | -3,0 | 114,755 | 6,1 |
| Febrero | 91,722 | -14,6 | 105,847 | 3,3 | 96,087 | -4,0 | 118,243 | 11,2 |
| Marzo | 91,143 | -14,7 | 103,951 | 1,4 | 95,475 | -4,7 | 111,236 | 5,3 |
| Abril | 90,608 | -15,0 | 99,100 | -0,2 | 96,028 | -4,0 | 117,741 | 9,9 |
| Mayo | 89,429 | -14,6 | 102,117 | -4,8 | 96,422 | -2,4 | 111,307 | 3,7 |
| Junio | 86,075 | -15,9 | 106,368 | -7,4 | 95,885 | -2,8 | 109,255 | 4,7 |
| Julio | 87,155 | -11,6 | 105,349 | -2,2 | 98,085 | -0,2 | 109,929 | 9,5 |
| Agosto | 86,678 | -13,3 | 103,186 | -4,6 | 97,621 | 0,7 | 109,863 | 11,3 |
| Septiembre | 85,686 | -12,8 | 103,337 | -2,8 | 96,420 | -1,7 | 111,880 | 9,4 |
| Octubre | 84,438 | -13,6 | 114,503 | 1,2 | 96,390 | -1,1 | 109,807 | -0,3 |
| Noviembre | 85,252 | -9,4 | 113,373 | 6,1 | 97,729 | 1,0 | 110,109 | -0,4 |
| Diciembre | 84,498 | -9,4 | 107,965 | 3,3 | 96,267 | -0,5 | 110,980 | 0,5 |
| 2020 | | | | | | | | |
| Enero | 82,191 | -11,6 | 110,142 | 6,6 | 100,254 | 3,3 | 110,136 | -4,0 |
| Febrero | 81,722 | -10,9 | 112,081 | 5,9 | 99,752 | 3,8 | 115,390 | -2,4 |
| Marzo | 82,356 | -9,6 | 121,227 | 16,6 | 99,656 | 4,4 | 116,604 | 4,8 |
| Abril | 82,366 | -9,1 | 114,524 | 15,6 | 99,118 | 3,2 | 114,150 | -3,0 |
| Mayo | 84,287 | -5,7 | 114,692 | 12,3 | 100,450 | 4,2 | 118,591 | 6,5 |
| Junio | 83,553 | -2,9 | 118,105 | 11,0 | 99,136 | 3,4 | 113,255 | 3,7 |
| Julio | 82,244 | -5,6 | 112,716 | 7,0 | 99,868 | 1,8 | 108,636 | -1,2 |
| Agosto | 82,191 | -5,2 | 110,142 | 6,7 | 100,254 | 2,7 | 110,136 | 0,2 |
| Septiembre | 81,722 | -4,6 | 112,081 | 8,5 | 99,752 | 3,5 | 115,390 | 3,1 |
| Octubre | 82,356 | -2,5 | 121,227 | 5,9 | 99,656 | 3,4 | 116,604 | 6,2 |
| Noviembre | 82,366 | -3,4 | 114,524 | 1,0 | 99,118 | 1,4 | 114,150 | 3,7 |
| Diciembre | | | | | | | | |

(*) T1-12 Tasa de variación sobre igual periodo año anterior.

7.1. Evolución del I.P.C. por años y meses según rubricas para cada grupo Alimentos y bebidas no alcohólicas

| | Preparados de legumbres y hortalizas | | Patatas y sus preparados | | Café, cacao e infusiones | | Azúcar | |
|-------------|--------------------------------------|-----------|--------------------------|-----------|--------------------------|-----------|---------|-----------|
| | Indice | T1-12 (*) | Indice | T1-12 (*) | Indice | T1-12 (*) | Indice | T1-12 (*) |
| 2018 | | | | | | | | |
| Enero | 105,115 | 3,9 | 90,784 | -8,5 | 101,753 | 1,2 | 100,669 | -0,4 |
| Febrero | 103,987 | 2,2 | 90,126 | -11,1 | 101,529 | 0,6 | 99,346 | -2,0 |
| Marzo | 103,881 | 0,8 | 91,355 | -9,2 | 101,953 | 0,7 | 101,361 | -0,8 |
| Abril | 103,896 | 1,2 | 93,440 | -9,3 | 102,394 | 3,3 | 101,503 | -0,4 |
| Mayo | 103,849 | 1,4 | 102,097 | -4,0 | 102,027 | 2,8 | 99,516 | -1,9 |
| Junio | 103,827 | 1,0 | 105,545 | 4,8 | 101,082 | 0,4 | 99,077 | -1,3 |
| Julio | 104,539 | 0,5 | 105,230 | 12,7 | 101,782 | 0,9 | 99,313 | -1,6 |
| Agosto | 104,616 | 0,7 | 103,354 | 13,1 | 102,552 | 0,4 | 97,484 | -2,9 |
| Septiembre | 104,534 | 1,3 | 101,526 | 11,7 | 101,982 | 0,7 | 97,484 | -5,2 |
| Octubre | 104,669 | 0,5 | 102,141 | 13,4 | 101,786 | 0,3 | 97,948 | -1,1 |
| Noviembre | 104,986 | 0,6 | 101,988 | 14,6 | 102,290 | 0,7 | 98,463 | -0,9 |
| Diciembre | 104,459 | -0,5 | 104,161 | 14,8 | 101,298 | -0,6 | 98,255 | -0,5 |
| 2019 | | | | | | | | |
| Enero | 104,716 | -0,4 | 107,685 | 18,6 | 102,408 | 0,6 | 97,648 | -3,0 |
| Febrero | 105,243 | 1,2 | 109,725 | 21,7 | 101,094 | -0,4 | 97,988 | -1,4 |
| Marzo | 105,515 | 1,6 | 111,699 | 22,3 | 99,785 | -2,1 | 100,066 | -1,3 |
| Abril | 105,868 | 1,9 | 113,186 | 21,1 | 101,330 | -1,0 | 99,533 | -1,9 |
| Mayo | 105,270 | 1,4 | 115,744 | 13,4 | 102,099 | 0,1 | 100,147 | 0,6 |
| Junio | 105,762 | 1,9 | 114,440 | 8,4 | 102,224 | 1,1 | 100,404 | 1,3 |
| Julio | 106,151 | 1,5 | 112,625 | 7,0 | 103,161 | 1,4 | 99,443 | 0,1 |
| Agosto | 105,997 | 1,3 | 112,023 | 8,4 | 102,699 | 0,1 | 100,143 | 2,7 |
| Septiembre | 105,262 | 0,7 | 108,030 | 6,4 | 100,820 | -1,1 | 99,250 | 1,8 |
| Octubre | 104,912 | 0,2 | 107,526 | 5,3 | 101,412 | -0,4 | 102,487 | 4,6 |
| Noviembre | 104,646 | -0,3 | 107,241 | 5,2 | 101,219 | -1,0 | 103,241 | 4,9 |
| Diciembre | 105,106 | 0,6 | 107,957 | 3,6 | 99,838 | -1,4 | 105,748 | 7,6 |
| 2020 | | | | | | | | |
| Enero | 106,645 | 1,8 | 104,030 | -3,4 | 102,738 | 0,3 | 107,954 | 10,6 |
| Febrero | 107,134 | 1,8 | 103,084 | -6,1 | 100,611 | -0,5 | 108,128 | 10,3 |
| Marzo | 106,782 | 1,2 | 103,847 | -7,0 | 101,318 | 1,5 | 108,153 | 8,1 |
| Abril | 106,413 | 0,5 | 104,278 | -7,9 | 101,830 | 0,5 | 108,055 | 8,6 |
| Mayo | 106,355 | 1,0 | 111,469 | -3,7 | 100,873 | -1,2 | 110,569 | 10,4 |
| Junio | 105,732 | 0,0 | 106,548 | -6,9 | 100,692 | -1,5 | 109,085 | 8,6 |
| Julio | 106,422 | 0,3 | 103,168 | -8,4 | 102,378 | -0,8 | 108,164 | 8,8 |
| Agosto | 106,645 | 0,6 | 104,030 | -7,1 | 102,738 | 0,0 | 107,954 | 7,8 |
| Septiembre | 107,134 | 1,8 | 103,084 | -4,6 | 100,611 | -0,2 | 108,128 | 8,9 |
| Octubre | 106,782 | 1,8 | 103,847 | -3,4 | 101,318 | -0,1 | 108,153 | 5,5 |
| Noviembre | 106,413 | 1,7 | 104,278 | -2,8 | 101,830 | 0,6 | 108,055 | 4,7 |
| Diciembre | | | | | | | | |

(*) T1-12 Tasa de variación sobre igual periodo año anterior.

7.1. Evolución del I.P.C. por años y meses según rubricas para cada grupo Alimentos y bebidas no alcohólicas

| | Otros preparados alimenticios | | Agua mineral, refrescos y zumos | |
|------------|-------------------------------|-----------|---------------------------------|-----------|
| | Indice | T1-12 (*) | Indice | T1-12 (*) |
| 2018 Enero | 100,392 | 0,7 | 100,280 | 2,5 |
| Febrero | 100,409 | 1,1 | 101,203 | 4,1 |
| Marzo | 100,613 | 1,1 | 100,835 | 3,0 |
| Abril | 100,844 | 1,6 | 99,607 | 1,0 |
| Mayo | 101,551 | 2,0 | 100,738 | 3,0 |
| Junio | 100,741 | 0,9 | 100,544 | 2,9 |
| Julio | 100,246 | 0,7 | 100,637 | 3,1 |
| Agosto | 100,225 | -0,3 | 101,098 | 2,5 |
| Septiembre | 100,595 | 0,5 | 101,219 | 2,4 |
| Octubre | 101,004 | 0,9 | 100,496 | 2,3 |
| Noviembre | 101,319 | 0,8 | 101,437 | 2,7 |
| Diciembre | 101,244 | 1,4 | 101,586 | 2,3 |
| 2019 Enero | 100,929 | 0,5 | 101,569 | 1,3 |
| Febrero | 99,988 | -0,4 | 101,821 | 0,6 |
| Marzo | 100,922 | 0,3 | 101,655 | 0,8 |
| Abril | 100,462 | -0,4 | 102,250 | 2,7 |
| Mayo | 101,446 | -0,1 | 102,519 | 1,8 |
| Junio | 101,282 | 0,5 | 102,340 | 1,8 |
| Julio | 100,487 | 0,2 | 102,942 | 2,3 |
| Agosto | 101,535 | 1,3 | 102,904 | 1,8 |
| Septiembre | 100,962 | 0,4 | 102,221 | 1,0 |
| Octubre | 100,973 | 0,0 | 102,341 | 1,8 |
| Noviembre | 101,978 | 0,7 | 102,828 | 1,4 |
| Diciembre | 101,209 | 0,0 | 103,053 | 1,4 |
| 2020 Enero | 102,406 | 1,5 | 105,184 | 3,6 |
| Febrero | 102,000 | 2,0 | 104,519 | 2,6 |
| Marzo | 102,420 | 1,5 | 104,740 | 3,0 |
| Abril | 102,565 | 2,1 | 105,637 | 3,3 |
| Mayo | 101,796 | 0,3 | 106,024 | 3,4 |
| Junio | 101,763 | 0,5 | 105,336 | 2,9 |
| Julio | 102,488 | 2,0 | 105,279 | 2,3 |
| Agosto | 102,406 | 0,9 | 105,184 | 2,2 |
| Septiembre | 102,000 | 1,0 | 104,519 | 2,2 |
| Octubre | 102,420 | 1,4 | 104,740 | 2,3 |
| Noviembre | 102,565 | 0,6 | 105,637 | 2,7 |
| Diciembre | | | | |

(*) T1-12 Tasa de variación sobre igual periodo año anterior.

7.2. Evolución del I.P.C. por años y meses según rubricas para cada grupo Bebidas alcohólicas y tabaco

| | Bebidas alcohólicas | | Tabaco | |
|------------|---------------------|-----------|---------|-----------|
| | Indice | T1-12 (*) | Indice | T1-12 (*) |
| 2018 Enero | 102,536 | 3,1 | 102,768 | 0,8 |
| Febrero | 104,037 | 3,7 | 102,773 | 0,8 |
| Marzo | 104,542 | 4,4 | 102,777 | 0,8 |
| Abril | 105,573 | 5,8 | 102,803 | 0,9 |
| Mayo | 106,489 | 6,4 | 102,841 | 0,9 |
| Junio | 106,705 | 6,2 | 102,885 | 0,9 |
| Julio | 106,157 | 5,3 | 102,887 | 0,9 |
| Agosto | 106,537 | 5,8 | 102,887 | 0,9 |
| Septiembre | 106,725 | 5,4 | 102,887 | 0,9 |
| Octubre | 106,858 | 5,3 | 102,887 | 0,9 |
| Noviembre | 106,250 | 5,0 | 102,887 | 0,8 |
| Diciembre | 105,457 | 4,8 | 102,899 | 0,3 |
| 2019 Enero | 107,291 | 4,6 | 102,950 | 0,2 |
| Febrero | 107,847 | 3,7 | 102,956 | 0,2 |
| Marzo | 108,204 | 3,5 | 102,961 | 0,2 |
| Abril | 107,551 | 1,9 | 102,961 | 0,2 |
| Mayo | 109,676 | 3,0 | 102,962 | 0,1 |
| Junio | 108,498 | 1,7 | 102,963 | 0,1 |
| Julio | 109,074 | 2,7 | 102,964 | 0,1 |
| Agosto | 109,351 | 2,6 | 102,975 | 0,1 |
| Septiembre | 109,139 | 2,3 | 102,975 | 0,1 |
| Octubre | 109,451 | 2,4 | 102,975 | 0,1 |
| Noviembre | 108,725 | 2,3 | 102,975 | 0,1 |
| Diciembre | 107,647 | 2,1 | 102,975 | 0,1 |
| 2020 Enero | 108,460 | 1,1 | 103,040 | 0,1 |
| Febrero | 108,295 | 0,4 | 103,041 | 0,1 |
| Marzo | 109,176 | 0,9 | 103,042 | 0,1 |
| Abril | 109,356 | 1,7 | 103,042 | 0,1 |
| Mayo | 110,602 | 0,8 | 103,038 | 0,1 |
| Junio | 109,741 | 1,1 | 103,038 | 0,1 |
| Julio | 108,468 | -0,6 | 103,038 | 0,1 |
| Agosto | 108,460 | -0,8 | 103,040 | 0,1 |
| Septiembre | 108,295 | -0,8 | 103,041 | 0,1 |
| Octubre | 109,176 | -0,3 | 103,042 | 0,1 |
| Noviembre | 109,356 | 0,6 | 103,042 | 0,1 |
| Diciembre | | | | |

(*) T1-12 Tasa de variación sobre igual periodo año anterior.

7.3. Evolución del I.P.C. por años y meses según rubricas para cada grupo Vestido y calzado

| | Prendas de vestir hombres | | Prendas de vestir mujer | | Prendas de vestir niño y bebe | | Complementos y reparaciones de prendas de vestir | |
|-------------|---------------------------|-----------|-------------------------|-----------|-------------------------------|-----------|--|-----------|
| | Indice | T1-12 (*) | Indice | T1-12 (*) | Indice | T1-12 (*) | Indice | T1-12 (*) |
| 2018 | | | | | | | | |
| Enero | 93,784 | 0,9 | 92,656 | 0,2 | 90,776 | 0,1 | 95,990 | 0,9 |
| Febrero | 93,140 | 0,5 | 92,088 | 0,4 | 89,156 | 0,2 | 94,980 | -0,2 |
| Marzo | 96,623 | 0,6 | 95,368 | 0,9 | 95,659 | 0,2 | 100,434 | 0,0 |
| Abril | 100,679 | 0,8 | 106,869 | 1,0 | 107,268 | 0,2 | 101,766 | 0,0 |
| Mayo | 101,234 | 0,9 | 108,630 | 0,7 | 109,034 | 0,2 | 102,105 | 0,2 |
| Junio | 100,595 | 1,0 | 107,195 | 1,0 | 108,538 | 0,1 | 102,123 | 0,2 |
| Julio | 93,700 | 0,5 | 94,549 | 1,5 | 90,206 | -0,2 | 96,674 | 0,5 |
| Agosto | 93,114 | 0,2 | 93,282 | 1,2 | 88,825 | -0,8 | 96,567 | 0,8 |
| Septiembre | 101,201 | 1,0 | 97,220 | 1,0 | 95,238 | 0,2 | 104,318 | 1,5 |
| Octubre | 110,016 | 0,4 | 109,658 | 1,5 | 104,715 | -0,1 | 110,509 | 0,4 |
| Noviembre | 113,970 | 0,4 | 114,692 | 1,6 | 106,505 | -0,4 | 110,955 | 0,8 |
| Diciembre | 111,001 | 0,1 | 113,048 | 1,9 | 104,740 | -0,5 | 108,517 | 2,3 |
| 2019 | | | | | | | | |
| Enero | 94,204 | 0,4 | 94,212 | 1,7 | 90,273 | -0,6 | 97,161 | 1,2 |
| Febrero | 93,090 | -0,1 | 93,831 | 1,9 | 90,273 | 1,3 | 96,409 | 1,5 |
| Marzo | 96,635 | 0,0 | 96,847 | 1,6 | 97,817 | 2,3 | 102,098 | 1,7 |
| Abril | 101,101 | 0,4 | 108,013 | 1,1 | 109,998 | 2,5 | 103,953 | 2,1 |
| Mayo | 101,318 | 0,1 | 109,665 | 1,0 | 110,631 | 1,5 | 104,115 | 2,0 |
| Junio | 100,859 | 0,3 | 108,373 | 1,1 | 110,155 | 1,5 | 104,134 | 2,0 |
| Julio | 93,624 | -0,1 | 96,160 | 1,7 | 92,105 | 2,1 | 98,673 | 2,1 |
| Agosto | 92,926 | -0,2 | 95,328 | 2,2 | 91,287 | 2,8 | 98,368 | 1,9 |
| Septiembre | 101,076 | -0,1 | 99,280 | 2,1 | 97,617 | 2,5 | 106,529 | 2,1 |
| Octubre | 110,658 | 0,6 | 111,751 | 1,9 | 106,077 | 1,3 | 111,755 | 1,1 |
| Noviembre | 114,693 | 0,6 | 116,400 | 1,5 | 107,834 | 1,2 | 112,619 | 1,5 |
| Diciembre | 111,869 | 0,8 | 114,747 | 1,5 | 105,846 | 1,1 | 110,245 | 1,6 |
| 2020 | | | | | | | | |
| Enero | 94,554 | 0,4 | 96,329 | 2,2 | 91,239 | 1,1 | 99,764 | 2,7 |
| Febrero | 102,462 | 10,1 | 100,289 | 6,9 | 97,746 | 8,3 | 108,592 | 12,6 |
| Marzo | 111,549 | 15,4 | 112,848 | 16,5 | 106,360 | 8,7 | 113,885 | 11,5 |
| Abril | 115,825 | 14,6 | 117,758 | 9,0 | 108,080 | -1,7 | 114,137 | 9,8 |
| Mayo | 102,934 | 1,6 | 110,491 | 0,8 | 111,208 | 0,5 | 105,243 | 1,1 |
| Junio | 102,398 | 1,5 | 109,449 | 1,0 | 110,547 | 0,4 | 105,338 | 1,2 |
| Julio | 95,081 | 1,6 | 97,056 | 0,9 | 92,346 | 0,3 | 100,234 | 1,6 |
| Agosto | 94,554 | 1,8 | 96,329 | 1,1 | 91,239 | -0,1 | 99,764 | 1,4 |
| Septiembre | 102,462 | 1,4 | 100,289 | 1,0 | 97,746 | 0,1 | 108,592 | 1,9 |
| Octubre | 111,549 | 0,8 | 112,848 | 1,0 | 106,360 | 0,3 | 113,885 | 1,9 |
| Noviembre | 115,825 | 1,0 | 117,758 | 1,2 | 108,080 | 0,2 | 114,137 | 1,3 |
| Diciembre | | | | | | | | |

(*) T1-12 Tasa de variación sobre igual periodo año anterior.

7.3. Evolución del I.P.C. por años y meses según rubricas para cada grupo Vestido y calzado

| | Calzado de hombre | | Calzado de mujer | | Calzado de niño | | Reparación de calzado | |
|------------|-------------------|-----------|------------------|-----------|-----------------|-----------|-----------------------|-----------|
| | Indice | T1-12 (*) | Indice | T1-12 (*) | Indice | T1-12 (*) | Indice | T1-12 (*) |
| 2018 Enero | 98,038 | 1,8 | 96,050 | 0,5 | 92,364 | -1,5 | 104,027 | 3,9 |
| Febrero | 97,702 | 2,8 | 95,720 | 0,8 | 92,209 | -1,2 | 104,865 | 4,7 |
| Marzo | 100,784 | 2,8 | 99,307 | 0,8 | 96,562 | -1,5 | 105,195 | 4,9 |
| Abril | 105,339 | 1,9 | 105,525 | 1,9 | 100,414 | -0,5 | 105,333 | 4,7 |
| Mayo | 106,114 | 1,8 | 107,346 | 2,0 | 101,672 | -0,6 | 105,333 | 3,3 |
| Junio | 105,637 | 1,5 | 106,887 | 2,0 | 100,892 | -0,9 | 105,461 | 2,0 |
| Julio | 98,328 | 0,9 | 98,200 | 2,5 | 91,912 | -2,3 | 105,753 | 2,5 |
| Agosto | 98,058 | 2,1 | 97,362 | 2,2 | 91,228 | -2,0 | 105,753 | 2,2 |
| Septiembre | 101,257 | 1,9 | 100,311 | 2,2 | 97,350 | -1,5 | 105,547 | 1,8 |
| Octubre | 104,743 | 2,5 | 105,844 | 2,7 | 100,454 | -0,8 | 105,763 | 1,7 |
| Noviembre | 106,467 | 1,2 | 109,427 | 2,1 | 102,115 | 0,0 | 105,763 | 1,7 |
| Diciembre | 106,398 | 0,6 | 109,135 | 2,5 | 101,412 | -0,7 | 105,903 | 1,8 |
| 2019 Enero | 99,217 | 1,2 | 98,337 | 2,4 | 92,226 | -0,1 | 105,903 | 1,8 |
| Febrero | 98,135 | 0,4 | 97,587 | 2,0 | 90,668 | -1,7 | 105,903 | 1,0 |
| Marzo | 101,155 | 0,4 | 101,088 | 1,8 | 96,502 | -0,1 | 106,133 | 0,9 |
| Abril | 106,900 | 1,5 | 106,640 | 1,1 | 101,245 | 0,8 | 106,133 | 0,8 |
| Mayo | 108,011 | 1,8 | 107,591 | 0,2 | 102,367 | 0,7 | 106,256 | 0,9 |
| Junio | 107,961 | 2,2 | 107,119 | 0,2 | 102,287 | 1,4 | 106,256 | 0,8 |
| Julio | 100,566 | 2,3 | 98,112 | -0,1 | 91,052 | -0,9 | 106,550 | 0,8 |
| Agosto | 99,515 | 1,5 | 96,208 | -1,2 | 89,587 | -1,8 | 106,550 | 0,8 |
| Septiembre | 102,411 | 1,1 | 99,376 | -0,9 | 95,529 | -1,9 | 106,550 | 1,0 |
| Octubre | 105,936 | 1,1 | 105,538 | -0,3 | 102,002 | 1,5 | 107,101 | 1,3 |
| Noviembre | 107,741 | 1,2 | 108,993 | -0,4 | 103,685 | 1,5 | 107,885 | 2,0 |
| Diciembre | 107,432 | 1,0 | 108,521 | -0,6 | 102,532 | 1,1 | 107,907 | 1,9 |
| 2020 Enero | 99,692 | 0,5 | 97,464 | -0,9 | 90,981 | -1,3 | 108,810 | 2,7 |
| Febrero | 102,628 | 4,6 | 100,547 | 3,0 | 97,804 | 7,9 | 108,880 | 2,8 |
| Marzo | 106,669 | 5,5 | 106,996 | 5,8 | 103,664 | 7,4 | 108,880 | 2,6 |
| Abril | 107,950 | 1,0 | 110,447 | 3,6 | 106,619 | 5,3 | 108,880 | 2,6 |
| Mayo | 108,249 | 0,2 | 108,505 | 0,8 | 102,956 | 0,6 | 108,656 | 2,3 |
| Junio | 108,268 | 0,3 | 107,657 | 0,5 | 102,907 | 0,6 | 108,786 | 2,4 |
| Julio | 100,651 | 0,1 | 99,381 | 1,3 | 91,625 | 0,6 | 108,810 | 2,1 |
| Agosto | 99,692 | 0,2 | 97,464 | 1,3 | 90,981 | 1,6 | 108,810 | 2,1 |
| Septiembre | 102,628 | 0,2 | 100,547 | 1,2 | 97,804 | 2,4 | 108,880 | 2,2 |
| Octubre | 106,669 | 0,7 | 106,996 | 1,4 | 103,664 | 1,6 | 108,880 | 1,7 |
| Noviembre | 107,950 | 0,2 | 110,447 | 1,3 | 106,619 | 2,8 | 108,880 | 0,9 |
| Diciembre | | | | | | | | |

(*) T1-12 Tasa de variación sobre igual periodo año anterior.

7.4. Evolución del I.P.C. por años y meses según rubricas para cada grupo Vivienda

| | Vivienda en alquiler | | Calefacción, alumbrado y otros servicios | | Conservación de la vivienda | |
|------------|----------------------|-----------|--|-----------|-----------------------------|-----------|
| | Indice | T1-12 (*) | Indice | T1-12 (*) | Indice | T1-12 (*) |
| 2018 Enero | 101,503 | 1,6 | 108,693 | -4,7 | 102,297 | 2,1 |
| Febrero | 101,620 | 1,7 | 109,432 | 1,9 | 102,399 | 2,2 |
| Marzo | 101,799 | 1,7 | 105,360 | 1,1 | 102,484 | 2,2 |
| Abril | 101,966 | 1,9 | 104,672 | 0,1 | 102,569 | 1,0 |
| Mayo | 102,146 | 2,1 | 108,166 | 3,1 | 102,630 | 0,5 |
| Junio | 102,261 | 2,1 | 109,157 | 3,6 | 102,691 | 0,7 |
| Julio | 102,529 | 2,3 | 111,244 | 6,4 | 102,696 | 0,7 |
| Agosto | 102,666 | 2,3 | 112,539 | 7,5 | 102,715 | 0,6 |
| Septiembre | 102,800 | 2,3 | 114,562 | 9,2 | 102,726 | 0,6 |
| Octubre | 102,971 | 2,2 | 115,498 | 7,3 | 103,300 | 1,1 |
| Noviembre | 103,169 | 2,1 | 114,838 | 5,2 | 103,367 | 1,2 |
| Diciembre | 103,484 | 2,2 | 114,542 | 4,7 | 103,379 | 1,2 |
| 2019 Enero | 103,677 | 2,1 | 112,772 | 3,8 | 103,402 | 1,1 |
| Febrero | 103,857 | 2,2 | 110,321 | 0,8 | 103,457 | 1,0 |
| Marzo | 103,917 | 2,1 | 108,558 | 3,0 | 103,493 | 1,0 |
| Abril | 104,175 | 2,2 | 107,341 | 2,5 | 103,506 | 0,9 |
| Mayo | 104,339 | 2,1 | 106,134 | -1,9 | 103,492 | 0,8 |
| Junio | 104,549 | 2,2 | 104,938 | -3,9 | 103,473 | 0,8 |
| Julio | 104,713 | 2,1 | 106,189 | -4,5 | 104,145 | 1,4 |
| Agosto | 104,832 | 2,1 | 104,193 | -7,4 | 104,212 | 1,5 |
| Septiembre | 105,010 | 2,1 | 103,137 | -10,0 | 104,220 | 1,5 |
| Octubre | 105,158 | 2,1 | 105,226 | -8,9 | 104,248 | 0,9 |
| Noviembre | 105,288 | 2,1 | 104,265 | -9,2 | 104,279 | 0,9 |
| Diciembre | 105,335 | 1,8 | 101,766 | -11,2 | 104,307 | 0,9 |
| 2020 Enero | 106,092 | 2,3 | 97,199 | -13,8 | 104,835 | 1,4 |
| Febrero | 106,191 | 2,2 | 98,848 | -10,4 | 104,851 | 1,3 |
| Marzo | 106,111 | 2,1 | 96,192 | -11,4 | 104,945 | 1,4 |
| Abril | 106,183 | 1,9 | 98,048 | -8,7 | 104,894 | 1,3 |
| Mayo | 105,888 | 1,5 | 93,374 | -12,0 | 104,758 | 1,2 |
| Junio | 105,957 | 1,3 | 96,376 | -8,2 | 104,795 | 1,3 |
| Julio | 106,013 | 1,2 | 96,605 | -9,0 | 104,852 | 0,7 |
| Agosto | 106,092 | 1,2 | 97,199 | -6,7 | 104,835 | 0,6 |
| Septiembre | 106,191 | 1,1 | 98,848 | -4,2 | 104,851 | 0,6 |
| Octubre | 106,111 | 0,9 | 96,192 | -8,6 | 104,945 | 0,7 |
| Noviembre | 106,183 | 0,9 | 98,048 | -6,0 | 104,894 | 0,6 |
| Diciembre | | | | | | |

(*) T1-12 Tasa de variación sobre igual periodo año anterior.

7.5. Evolución del I.P.C. por años y meses según rubricas para cada grupo Menaje

| | Muebles y revestimiento de suelo | | Textiles y accesorios para el hogar | | Electrodomésticos y reparaciones | | Utensilios y herramientas para el hogar | |
|-------------|----------------------------------|-----------|-------------------------------------|-----------|----------------------------------|-----------|---|-----------|
| | Indice | T1-12 (*) | Indice | T1-12 (*) | Indice | T1-12 (*) | Indice | T1-12 (*) |
| 2018 | | | | | | | | |
| Enero | 100,018 | -0,1 | 95,576 | -3,4 | 94,972 | -2,7 | 99,499 | 0,7 |
| Febrero | 99,859 | -0,2 | 94,913 | -3,0 | 95,048 | -2,6 | 99,206 | 1,0 |
| Marzo | 99,752 | -0,4 | 95,182 | -2,5 | 95,501 | -2,0 | 99,036 | 0,6 |
| Abril | 100,011 | -0,3 | 97,027 | -1,4 | 95,587 | -1,8 | 99,778 | 1,3 |
| Mayo | 100,487 | -0,7 | 97,639 | -1,7 | 94,866 | -2,3 | 100,228 | 1,0 |
| Junio | 100,391 | -0,9 | 97,528 | -1,3 | 94,776 | -2,8 | 100,899 | 1,7 |
| Julio | 100,042 | 0,5 | 94,467 | -2,1 | 94,848 | -1,8 | 100,093 | 0,6 |
| Agosto | 99,714 | -0,1 | 93,627 | -2,7 | 94,295 | -1,7 | 99,661 | -0,2 |
| Septiembre | 99,927 | -0,4 | 94,717 | -2,5 | 94,387 | -1,5 | 99,664 | -0,4 |
| Octubre | 100,388 | 0,2 | 95,058 | -4,4 | 94,251 | -1,7 | 100,610 | 0,0 |
| Noviembre | 100,423 | -0,8 | 96,354 | -3,2 | 94,155 | -2,1 | 100,593 | -0,4 |
| Diciembre | 101,058 | 0,1 | 97,119 | -1,7 | 93,812 | -2,1 | 100,384 | -0,4 |
| 2019 | | | | | | | | |
| Enero | 99,475 | -0,5 | 95,739 | 0,2 | 95,256 | 0,3 | 99,857 | 0,4 |
| Febrero | 99,262 | -0,6 | 95,570 | 0,7 | 95,425 | 0,4 | 99,690 | 0,5 |
| Marzo | 99,521 | -0,2 | 95,278 | 0,1 | 95,115 | -0,4 | 99,776 | 0,7 |
| Abril | 100,647 | 0,6 | 96,371 | -0,7 | 95,410 | -0,2 | 100,126 | 0,3 |
| Mayo | 101,176 | 0,7 | 96,811 | -0,8 | 94,992 | 0,1 | 100,519 | 0,3 |
| Junio | 101,532 | 1,1 | 98,012 | 0,5 | 95,220 | 0,5 | 100,735 | -0,2 |
| Julio | 99,149 | -0,9 | 95,446 | 1,0 | 94,489 | -0,4 | 100,721 | 0,6 |
| Agosto | 99,115 | -0,6 | 95,134 | 1,6 | 94,505 | 0,2 | 100,870 | 1,2 |
| Septiembre | 99,453 | -0,5 | 96,170 | 1,5 | 95,004 | 0,7 | 100,814 | 1,2 |
| Octubre | 100,080 | -0,3 | 96,806 | 1,8 | 95,343 | 1,2 | 100,764 | 0,2 |
| Noviembre | 100,266 | -0,2 | 96,692 | 0,4 | 95,988 | 1,9 | 101,049 | 0,5 |
| Diciembre | 99,099 | -1,9 | 96,709 | -0,4 | 95,860 | 2,2 | 100,721 | 0,3 |
| 2020 | | | | | | | | |
| Enero | 102,151 | 2,7 | 94,080 | -1,7 | 93,923 | -1,4 | 98,722 | -1,1 |
| Febrero | 101,996 | 2,8 | 95,153 | -0,4 | 94,453 | -1,0 | 98,851 | -0,8 |
| Marzo | 101,889 | 2,4 | 95,332 | 0,1 | 94,683 | -0,5 | 99,504 | -0,3 |
| Abril | 100,911 | 0,3 | 96,055 | -0,3 | 94,783 | -0,7 | 99,434 | -0,7 |
| Mayo | 101,284 | 0,1 | 98,179 | 1,4 | 94,343 | -0,7 | 100,067 | -0,4 |
| Junio | 101,257 | -0,3 | 97,859 | -0,2 | 93,701 | -1,6 | 99,462 | -1,3 |
| Julio | 101,829 | 2,7 | 95,069 | -0,4 | 93,209 | -1,4 | 99,018 | -1,7 |
| Agosto | 102,151 | 3,1 | 94,080 | -1,1 | 93,923 | -0,6 | 98,722 | -2,1 |
| Septiembre | 101,996 | 2,6 | 95,153 | -1,1 | 94,453 | -0,6 | 98,851 | -1,9 |
| Octubre | 101,889 | 1,8 | 95,332 | -1,5 | 94,683 | -0,7 | 99,504 | -1,3 |
| Noviembre | 100,911 | 0,6 | 96,055 | -0,7 | 94,783 | -1,3 | 99,434 | -1,6 |
| Diciembre | | | | | | | | |

(*) T1-12 Tasa de variación sobre igual periodo año anterior.

7.5. Evolución del I.P.C. por años y meses según rubricas para cada grupo Menaje

| | Artículos no duraderos para el hogar | | Servicios para el hogar | |
|------------|--------------------------------------|-----------|-------------------------|-----------|
| | Indice | T1-12 (*) | Indice | T1-12 (*) |
| 2018 Enero | 100,991 | 1,9 | 102,652 | 2,3 |
| Febrero | 99,886 | 1,0 | 103,502 | 2,4 |
| Marzo | 99,998 | 2,1 | 103,868 | 2,8 |
| Abril | 100,396 | 1,7 | 103,980 | 2,7 |
| Mayo | 100,046 | 2,1 | 104,132 | 2,7 |
| Junio | 100,016 | 1,8 | 104,132 | 2,4 |
| Julio | 100,240 | 2,0 | 104,282 | 2,3 |
| Agosto | 100,340 | 1,7 | 104,282 | 2,2 |
| Septiembre | 100,663 | 1,3 | 104,567 | 2,5 |
| Octubre | 100,964 | 1,7 | 104,777 | 2,3 |
| Noviembre | 101,348 | 1,2 | 104,777 | 2,3 |
| Diciembre | 101,016 | 1,2 | 104,777 | 2,0 |
| 2019 Enero | 100,868 | -0,1 | 105,243 | 2,5 |
| Febrero | 101,246 | 1,4 | 106,382 | 2,8 |
| Marzo | 100,865 | 0,9 | 106,724 | 2,7 |
| Abril | 101,731 | 1,3 | 106,797 | 2,7 |
| Mayo | 100,189 | 0,1 | 106,859 | 2,6 |
| Junio | 100,072 | 0,1 | 106,992 | 2,7 |
| Julio | 100,927 | 0,7 | 107,464 | 3,1 |
| Agosto | 101,812 | 1,5 | 107,507 | 3,1 |
| Septiembre | 100,797 | 0,1 | 107,507 | 2,8 |
| Octubre | 101,405 | 0,4 | 107,487 | 2,6 |
| Noviembre | 101,729 | 0,4 | 107,543 | 2,6 |
| Diciembre | 100,726 | -0,3 | 107,548 | 2,6 |
| 2020 Enero | 102,004 | 1,1 | 108,857 | 3,4 |
| Febrero | 101,722 | 0,5 | 108,857 | 2,3 |
| Marzo | 101,262 | 0,4 | 108,647 | 1,8 |
| Abril | 102,466 | 0,7 | 108,755 | 1,8 |
| Mayo | 103,521 | 3,3 | 108,797 | 1,8 |
| Junio | 102,509 | 2,4 | 108,857 | 1,7 |
| Julio | 102,314 | 1,4 | 108,857 | 1,3 |
| Agosto | 102,004 | 0,2 | 108,857 | 1,3 |
| Septiembre | 101,722 | 0,9 | 108,857 | 1,3 |
| Octubre | 101,262 | -0,1 | 108,647 | 1,1 |
| Noviembre | 102,466 | 0,7 | 108,755 | 1,1 |
| Diciembre | | | | |

(*) T1-12 Tasa de variación sobre igual periodo año anterior.

7.6. Evolución del I.P.C. por años y meses según rubricas para cada grupo Medicina

| | Servicios médicos y similares | | Medicamentos y material terapéutico | |
|------------|-------------------------------|-----------|-------------------------------------|-----------|
| | Indice | T1-12 (*) | Indice | T1-12 (*) |
| 2018 Enero | 101,442 | 1,0 | 100,896 | -0,1 |
| Febrero | 101,965 | 1,4 | 99,392 | -0,6 |
| Marzo | 101,990 | 1,5 | 99,774 | -1,1 |
| Abril | 101,998 | 1,4 | 99,606 | -1,2 |
| Mayo | 101,998 | 1,4 | 100,954 | -1,3 |
| Junio | 101,998 | 1,4 | 101,065 | -1,0 |
| Julio | 102,057 | 1,5 | 100,810 | -1,3 |
| Agosto | 102,100 | 1,6 | 100,196 | -2,0 |
| Septiembre | 102,209 | 1,7 | 100,256 | -2,2 |
| Octubre | 102,407 | 1,8 | 100,451 | -1,3 |
| Noviembre | 102,407 | 1,7 | 101,317 | 0,0 |
| Diciembre | 102,412 | 1,6 | 101,466 | 0,2 |
| 2019 Enero | 103,258 | 1,8 | 101,592 | 0,7 |
| Febrero | 103,370 | 1,4 | 101,768 | 2,4 |
| Marzo | 103,384 | 1,4 | 101,284 | 1,5 |
| Abril | 103,197 | 1,2 | 101,349 | 1,7 |
| Mayo | 103,015 | 1,0 | 101,515 | 0,6 |
| Junio | 102,922 | 0,9 | 101,427 | 0,4 |
| Julio | 103,066 | 1,0 | 101,278 | 0,5 |
| Agosto | 103,040 | 0,9 | 100,995 | 0,8 |
| Septiembre | 103,050 | 0,8 | 101,219 | 1,0 |
| Octubre | 103,198 | 0,8 | 101,654 | 1,2 |
| Noviembre | 103,245 | 0,8 | 101,318 | 0,0 |
| Diciembre | 103,380 | 0,9 | 101,243 | -0,2 |
| 2020 Enero | 104,906 | 1,6 | 100,069 | -1,5 |
| Febrero | 104,945 | 1,5 | 100,041 | -1,7 |
| Marzo | 105,100 | 1,7 | 99,695 | -1,6 |
| Abril | 105,189 | 1,9 | 100,795 | -0,5 |
| Mayo | 104,089 | 1,0 | 100,385 | -1,1 |
| Junio | 104,430 | 1,5 | 100,325 | -1,1 |
| Julio | 104,593 | 1,5 | 100,903 | -0,4 |
| Agosto | 104,906 | 1,8 | 100,069 | -0,9 |
| Septiembre | 104,945 | 1,8 | 100,041 | -1,2 |
| Octubre | 105,100 | 1,8 | 99,695 | -1,9 |
| Noviembre | 105,189 | 1,9 | 100,795 | -0,5 |
| Diciembre | | | | |

(*) T1-12 Tasa de variación sobre igual periodo año anterior.

7.7. Evolución del I.P.C. por años y meses según rubricas para cada grupo Transportes

| | Transporte personal | | Transporte público urbano | | Transporte público interurbano | |
|------------|---------------------|-----------|---------------------------|-----------|--------------------------------|-----------|
| | Indice | T1-12 (*) | Indice | T1-12 (*) | Indice | T1-12 (*) |
| 2018 Enero | 106,413 | 1,4 | 99,982 | 0,0 | 100,813 | 3,1 |
| Febrero | 105,508 | 0,8 | 99,982 | 0,0 | 101,716 | 3,6 |
| Marzo | 105,297 | 1,4 | 99,982 | 0,0 | 103,666 | 2,4 |
| Abril | 106,893 | 2,5 | 99,982 | 0,0 | 101,175 | -1,8 |
| Mayo | 109,113 | 5,8 | 99,982 | 0,0 | 104,891 | 4,9 |
| Junio | 109,584 | 7,3 | 99,982 | 0,0 | 104,526 | -0,1 |
| Julio | 109,269 | 7,1 | 99,982 | 0,0 | 105,746 | 0,0 |
| Agosto | 109,338 | 6,4 | 99,982 | 0,0 | 106,573 | -2,1 |
| Septiembre | 110,189 | 6,2 | 100,011 | 0,0 | 100,959 | -5,2 |
| Octubre | 110,951 | 6,7 | 100,000 | 0,0 | 101,790 | 0,5 |
| Noviembre | 109,565 | 4,3 | 100,000 | 0,0 | 98,580 | -3,9 |
| Diciembre | 106,138 | 0,8 | 100,004 | 0,0 | 98,756 | -2,9 |
| 2019 Enero | 107,440 | 1,0 | 100,882 | 0,9 | 98,353 | -2,4 |
| Febrero | 109,546 | 3,8 | 100,882 | 0,9 | 96,724 | -4,9 |
| Marzo | 110,795 | 5,2 | 100,882 | 0,9 | 100,211 | -3,3 |
| Abril | 112,404 | 5,2 | 100,882 | 0,9 | 102,643 | 1,5 |
| Mayo | 113,101 | 3,7 | 100,882 | 0,9 | 99,590 | -5,1 |
| Junio | 111,081 | 1,4 | 100,882 | 0,9 | 103,386 | -1,1 |
| Julio | 111,311 | 1,9 | 100,882 | 0,9 | 103,349 | -2,3 |
| Agosto | 110,829 | 1,4 | 100,882 | 0,9 | 105,700 | -0,8 |
| Septiembre | 111,149 | 0,9 | 100,940 | 0,9 | 105,481 | 4,5 |
| Octubre | 111,246 | 0,3 | 100,943 | 0,9 | 102,778 | 1,0 |
| Noviembre | 111,290 | 1,6 | 100,945 | 0,9 | 99,669 | 1,1 |
| Diciembre | 112,048 | 5,6 | 100,945 | 0,9 | 104,756 | 6,1 |
| 2020 Enero | 106,079 | -1,3 | 100,875 | 0,0 | 98,822 | 0,5 |
| Febrero | 105,718 | -3,5 | 100,903 | 0,0 | 95,673 | -1,1 |
| Marzo | 105,410 | -4,9 | 100,895 | 0,0 | 95,600 | -4,6 |
| Abril | 105,375 | -6,3 | 100,895 | 0,0 | 93,949 | -8,5 |
| Mayo | 102,975 | -9,0 | 100,875 | 0,0 | 100,481 | 0,9 |
| Junio | 104,600 | -5,8 | 100,875 | 0,0 | 104,232 | 0,8 |
| Julio | 106,065 | -4,7 | 100,875 | 0,0 | 99,465 | -3,8 |
| Agosto | 106,079 | -4,3 | 100,875 | 0,0 | 98,822 | -6,5 |
| Septiembre | 105,718 | -4,9 | 100,903 | 0,0 | 95,673 | -9,3 |
| Octubre | 105,410 | -5,2 | 100,895 | 0,0 | 95,600 | -7,0 |
| Noviembre | 105,375 | -5,3 | 100,895 | 0,0 | 93,949 | -5,7 |
| Diciembre | | | | | | |

(*) T1-12 Tasa de variación sobre igual periodo año anterior.

7.8. Evolución del I.P.C. por años y meses según rubricas para cada grupo Comunicaciones

| | Comunicaciones | |
|------------|----------------|-----------|
| | Indice | T1-12 (*) |
| 2018 Enero | 101,559 | 1,1 |
| Febrero | 103,568 | 2,6 |
| Marzo | 103,406 | 2,4 |
| Abril | 104,762 | 3,2 |
| Mayo | 104,876 | 2,7 |
| Junio | 104,782 | 2,6 |
| Julio | 104,772 | 3,1 |
| Agosto | 104,713 | 3,0 |
| Septiembre | 104,804 | 3,0 |
| Octubre | 104,034 | 2,4 |
| Noviembre | 104,075 | 2,4 |
| Diciembre | 103,952 | 2,6 |
| 2019 Enero | 104,541 | 2,9 |
| Febrero | 105,476 | 1,8 |
| Marzo | 105,294 | 1,8 |
| Abril | 105,201 | 0,4 |
| Mayo | 105,317 | 0,4 |
| Junio | 105,125 | 0,3 |
| Julio | 105,294 | 0,5 |
| Agosto | 105,429 | 0,7 |
| Septiembre | 105,474 | 0,6 |
| Octubre | 105,226 | 1,1 |
| Noviembre | 105,161 | 1,0 |
| Diciembre | 104,956 | 1,0 |
| 2020 Enero | 104,294 | -0,2 |
| Febrero | 104,177 | -1,2 |
| Marzo | 100,961 | -4,1 |
| Abril | 100,885 | -4,1 |
| Mayo | 106,006 | 0,7 |
| Junio | 106,004 | 0,8 |
| Julio | 104,175 | -1,1 |
| Agosto | 104,294 | -1,1 |
| Septiembre | 104,177 | -1,2 |
| Octubre | 100,961 | -4,1 |
| Noviembre | 100,885 | -4,1 |
| Diciembre | | |

(*) T1-12 Tasa de variación sobre igual periodo año anterior.

7.9. Evolución del I.P.C. por años y meses según rubricas para cada grupo Ocio y cultura

| | Objetos recreativos | | Publicaciones | | Esparcimiento | |
|------------|---------------------|-----------|---------------|-----------|---------------|-----------|
| | Indice | T1-12 (*) | Indice | T1-12 (*) | Indice | T1-12 (*) |
| 2018 Enero | 96,126 | -1,7 | 102,452 | 1,3 | 98,963000 | -0,6 |
| Febrero | 96,788 | -1,4 | 102,246 | 1,7 | 99,529000 | -0,9 |
| Marzo | 96,180 | -0,8 | 101,607 | 0,0 | 99,569000 | -0,4 |
| Abril | 95,383 | -2,2 | 102,091 | 1,0 | 100,277000 | -0,9 |
| Mayo | 95,795 | -1,4 | 102,031 | 0,8 | 100,155000 | -1,5 |
| Junio | 95,446 | -1,6 | 102,553 | 1,1 | 99,947000 | -1,5 |
| Julio | 94,319 | -2,3 | 103,118 | 1,5 | 99,800000 | -1,5 |
| Agosto | 94,163 | -2,4 | 103,380 | 1,4 | 99,673000 | -1,6 |
| Septiembre | 94,534 | -1,5 | 102,995 | 0,2 | 100,734000 | 0,3 |
| Octubre | 94,927 | -1,0 | 103,224 | 1,4 | 100,112000 | 0,0 |
| Noviembre | 94,946 | -1,4 | 103,570 | 1,2 | 100,659000 | 0,7 |
| Diciembre | 95,322 | -0,6 | 103,879 | 1,9 | 100,372000 | -0,1 |
| 2019 Enero | 94,199 | -2,0 | 104,069 | 1,6 | 99,968000 | 1,0 |
| Febrero | 93,968 | -2,9 | 104,031 | 1,7 | 100,525000 | 1,0 |
| Marzo | 93,496 | -2,8 | 104,162 | 2,5 | 100,322000 | 0,8 |
| Abril | 92,860 | -2,6 | 104,326 | 2,2 | 99,587000 | -0,7 |
| Mayo | 93,221 | -2,7 | 105,446 | 3,3 | 99,622000 | -0,5 |
| Junio | 93,009 | -2,6 | 105,626 | 3,0 | 99,349000 | -0,6 |
| Julio | 91,371 | -3,1 | 107,025 | 3,8 | 99,490000 | -0,3 |
| Agosto | 91,811 | -2,5 | 107,335 | 3,8 | 99,819000 | 0,1 |
| Septiembre | 91,675 | -3,0 | 106,800 | 3,7 | 99,995000 | -0,7 |
| Octubre | 93,441 | -1,6 | 107,166 | 3,8 | 99,980000 | -0,1 |
| Noviembre | 93,033 | -2,0 | 106,835 | 3,2 | 100,062000 | -0,6 |
| Diciembre | 92,488 | -3,0 | 107,416 | 3,4 | 100,512000 | 0,1 |
| 2020 Enero | 89,649 | -4,8 | 107,584 | 3,4 | 102,544000 | 2,6 |
| Febrero | 89,654 | -4,6 | 107,629 | 3,5 | 102,993000 | 2,5 |
| Marzo | 90,110 | -3,6 | 108,201 | 3,9 | 102,631000 | 2,3 |
| Abril | 89,637 | -3,5 | 107,766 | 3,3 | 102,462000 | 2,9 |
| Mayo | 90,723 | -2,7 | 107,685 | 2,1 | 104,031000 | 4,4 |
| Junio | 89,463 | -3,8 | 107,561 | 1,8 | 103,376000 | 4,1 |
| Julio | 89,952 | -1,6 | 107,552 | 0,5 | 102,951000 | 3,5 |
| Agosto | 89,649 | -2,4 | 107,584 | 0,2 | 102,544000 | 2,7 |
| Septiembre | 89,654 | -2,2 | 107,629 | 0,8 | 102,993000 | 3,0 |
| Octubre | 90,110 | -3,6 | 108,201 | 1,0 | 102,631000 | 2,7 |
| Noviembre | 89,637 | -3,7 | 107,766 | 0,9 | 102,462000 | 2,4 |
| Diciembre | | | | | | |

(*) T1-12 Tasa de variación sobre igual periodo año anterior.

7.10. Evolución del I.P.C. por años y meses según rubricas para cada grupo Enseñanza

| | Educación infantil y primaria | | Educación secundaria | | Educación universitaria | | Otras enseñanzas | |
|-------------|-------------------------------|-----------|----------------------|-----------|-------------------------|-----------|------------------|-----------|
| | Indice | T1-12 (*) | Indice | T1-12 (*) | Indice | T1-12 (*) | Indice | T1-12 (*) |
| 2018 | | | | | | | | |
| Enero | 102,886 | 1,7 | 102,403 | 2,1 | 98,056 | -1,2 | 102,053 | 1,4 |
| Febrero | 102,886 | 1,7 | 102,403 | 2,1 | 98,079 | -1,2 | 102,170 | 1,5 |
| Marzo | 102,886 | 1,7 | 102,403 | 2,1 | 98,079 | -1,2 | 102,410 | 1,9 |
| Abril | 102,886 | 1,7 | 102,403 | 2,1 | 98,079 | -1,2 | 102,366 | 1,7 |
| Mayo | 102,886 | 1,7 | 102,403 | 2,1 | 98,079 | -1,2 | 102,394 | 1,9 |
| Junio | 102,886 | 1,7 | 102,403 | 2,1 | 98,079 | -1,2 | 102,200 | 1,7 |
| Julio | 102,886 | 1,7 | 102,403 | 2,1 | 98,079 | -1,2 | 103,077 | 3,1 |
| Agosto | 102,886 | 1,7 | 102,403 | 2,1 | 98,079 | -1,2 | 103,317 | 3,2 |
| Septiembre | 103,325 | 1,8 | 102,908 | 2,2 | 98,079 | -1,2 | 103,374 | 3,6 |
| Octubre | 103,325 | 0,4 | 102,908 | 0,5 | 98,192 | 0,1 | 103,932 | 3,0 |
| Noviembre | 105,703 | 2,7 | 104,642 | 2,2 | 98,192 | 0,1 | 104,331 | 3,2 |
| Diciembre | 105,703 | 2,7 | 104,642 | 2,2 | 98,192 | 0,1 | 105,033 | 2,8 |
| 2019 | | | | | | | | |
| Enero | 105,703 | 2,7 | 104,642 | 2,2 | 98,192 | 0,1 | 105,213 | 3,1 |
| Febrero | 105,703 | 2,7 | 104,642 | 2,2 | 98,192 | 0,1 | 105,449 | 3,2 |
| Marzo | 105,703 | 2,7 | 104,642 | 2,2 | 98,223 | 0,1 | 105,275 | 2,8 |
| Abril | 105,703 | 2,7 | 104,642 | 2,2 | 98,223 | 0,1 | 105,404 | 3,0 |
| Mayo | 105,703 | 2,7 | 104,642 | 2,2 | 98,223 | 0,1 | 105,292 | 2,8 |
| Junio | 105,703 | 2,7 | 104,642 | 2,2 | 98,223 | 0,1 | 105,505 | 3,2 |
| Julio | 105,703 | 2,7 | 104,642 | 2,2 | 98,223 | 0,1 | 105,438 | 2,3 |
| Agosto | 105,703 | 2,7 | 104,642 | 2,2 | 98,223 | 0,1 | 105,759 | 2,4 |
| Septiembre | 101,603 | -1,7 | 104,996 | 2,0 | 98,223 | 0,1 | 105,802 | 2,3 |
| Octubre | 103,974 | 0,6 | 107,057 | 4,0 | 99,040 | 0,9 | 105,965 | 2,0 |
| Noviembre | 103,974 | -1,6 | 107,057 | 2,3 | 99,040 | 0,9 | 105,985 | 1,6 |
| Diciembre | 103,974 | -1,6 | 107,057 | 2,3 | 99,040 | 0,9 | 106,460 | 1,4 |
| 2020 | | | | | | | | |
| Enero | 103,974 | -1,6 | 107,057 | 2,3 | 99,056 | 0,9 | 106,957 | 1,7 |
| Febrero | 105,530 | -0,2 | 109,146 | 4,3 | 99,056 | 0,9 | 106,795 | 1,3 |
| Marzo | 105,530 | -0,2 | 109,146 | 4,3 | 100,080 | 1,9 | 106,902 | 1,5 |
| Abril | 105,530 | -0,2 | 109,146 | 4,3 | 100,080 | 1,9 | 107,578 | 2,1 |
| Mayo | 103,974 | -1,6 | 107,057 | 2,3 | 99,056 | 0,8 | 106,996 | 1,6 |
| Junio | 103,974 | -1,6 | 107,057 | 2,3 | 99,056 | 0,8 | 107,381 | 1,8 |
| Julio | 103,974 | -1,6 | 107,057 | 2,3 | 99,056 | 0,8 | 107,104 | 1,6 |
| Agosto | 103,974 | -1,6 | 107,057 | 2,3 | 99,056 | 0,8 | 106,957 | 1,1 |
| Septiembre | 105,530 | 3,9 | 109,146 | 4,0 | 99,056 | 0,8 | 106,795 | 0,9 |
| Octubre | 105,530 | 1,5 | 109,146 | 2,0 | 100,080 | 1,1 | 106,902 | 0,9 |
| Noviembre | 105,530 | 1,5 | 109,146 | 2,0 | 100,080 | 1,1 | 107,578 | 1,5 |
| Diciembre | | | | | | | | |

(*) T1-12 Tasa de variación sobre igual periodo año anterior.

7.11. Evolución del I.P.C. por años y meses según rubricas para cada grupo Hoteles, cafés y restaurantes

| | Turismo y hostelería | |
|------------|----------------------|-----------|
| | Indice | T1-12 (*) |
| 2018 Enero | 102,097 | 1,8 |
| Febrero | 103,006 | 2,3 |
| Marzo | 104,085 | 3,1 |
| Abril | 103,805 | 0,1 |
| Mayo | 103,804 | 2,2 |
| Junio | 104,596 | 1,3 |
| Julio | 106,041 | 1,8 |
| Agosto | 105,792 | 1,1 |
| Septiembre | 104,799 | 0,9 |
| Octubre | 104,198 | 1,9 |
| Noviembre | 103,415 | 1,8 |
| Diciembre | 104,755 | 1,5 |
| 2019 Enero | 103,117 | 1,0 |
| Febrero | 103,826 | 0,8 |
| Marzo | 104,302 | 0,2 |
| Abril | 105,802 | 1,9 |
| Mayo | 105,383 | 1,5 |
| Junio | 106,649 | 2,0 |
| Julio | 107,342 | 1,2 |
| Agosto | 107,048 | 1,2 |
| Septiembre | 106,667 | 1,8 |
| Octubre | 105,573 | 1,3 |
| Noviembre | 105,157 | 1,7 |
| Diciembre | 106,399 | 1,6 |
| 2020 Enero | 106,162 | 3,0 |
| Febrero | 105,056 | 1,2 |
| Marzo | 103,861 | -0,4 |
| Abril | 103,137 | -2,5 |
| Mayo | 106,759 | 1,3 |
| Junio | 108,407 | 1,6 |
| Julio | 106,233 | -1,0 |
| Agosto | 106,162 | -0,8 |
| Septiembre | 105,056 | -1,5 |
| Octubre | 103,861 | -1,6 |
| Noviembre | 103,137 | -1,9 |
| Diciembre | | |

(*) T1-12 Tasa de variación sobre igual periodo año anterior.

7.12. Evolución del I.P.C. por años y meses según rubricas para cada grupo Otros

| | Artículos de uso personal | | Otros bienes y servicios | |
|------------|---------------------------|-----------|--------------------------|-----------|
| | Indice | T1-12 (*) | Indice | T1-12 (*) |
| 2018 Enero | 98,691 | -0,4 | 102,006 | 0,8 |
| Febrero | 99,100 | 0,1 | 102,124 | 0,9 |
| Marzo | 99,107 | 0,3 | 102,041 | 0,7 |
| Abril | 99,472 | 1,1 | 102,284 | 0,6 |
| Mayo | 99,899 | 1,3 | 102,362 | 0,6 |
| Junio | 100,203 | 1,2 | 102,518 | 0,7 |
| Julio | 99,483 | 0,9 | 102,262 | 0,7 |
| Agosto | 99,407 | 0,1 | 102,341 | 0,9 |
| Septiembre | 98,813 | -0,3 | 102,682 | 1,0 |
| Octubre | 99,708 | 0,7 | 102,943 | 1,1 |
| Noviembre | 99,227 | 0,4 | 103,209 | 1,3 |
| Diciembre | 100,227 | 0,0 | 103,257 | 1,3 |
| 2019 Enero | 99,379 | 0,7 | 103,585 | 1,5 |
| Febrero | 99,596 | 0,5 | 103,851 | 1,7 |
| Marzo | 98,981 | -0,1 | 104,285 | 2,2 |
| Abril | 98,342 | -1,1 | 104,332 | 2,0 |
| Mayo | 97,445 | -2,5 | 104,572 | 2,2 |
| Junio | 98,118 | -2,1 | 104,751 | 2,2 |
| Julio | 98,443 | -1,0 | 104,441 | 2,1 |
| Agosto | 99,124 | -0,3 | 104,671 | 2,3 |
| Septiembre | 98,862 | 0,0 | 104,914 | 2,2 |
| Octubre | 98,494 | -1,2 | 105,225 | 2,2 |
| Noviembre | 99,408 | 0,2 | 105,407 | 2,1 |
| Diciembre | 99,493 | -0,7 | 105,515 | 2,2 |
| 2020 Enero | 99,889 | 0,5 | 106,602 | 2,9 |
| Febrero | 99,940 | 0,3 | 106,861 | 2,9 |
| Marzo | 98,954 | 0,0 | 106,992 | 2,6 |
| Abril | 99,021 | 0,7 | 107,152 | 2,7 |
| Mayo | 99,313 | 1,9 | 106,317 | 1,7 |
| Junio | 98,966 | 0,9 | 106,574 | 1,7 |
| Julio | 99,395 | 1,0 | 106,664 | 2,1 |
| Agosto | 99,889 | 0,8 | 106,602 | 1,8 |
| Septiembre | 99,940 | 1,1 | 106,861 | 1,9 |
| Octubre | 98,954 | 0,5 | 106,992 | 1,7 |
| Noviembre | 99,021 | -0,4 | 107,152 | 1,7 |
| Diciembre | | | | |

(*) T1-12 Tasa de variación sobre igual periodo año anterior.

NOTAS METODOLÓGICAS

PERÍODO BASE

El período base del nuevo IPC, para el que la media aritmética de los índices mensuales publicados se hace igual a 100, es el año 2016, por lo que se denomina IPC base 2016. Esto quiere decir que todos los índices que se publiquen a partir del 15 de Febrero de 2017 estarán referidos a este año.

PERÍODO DE REFERENCIA DE LOS PRECIOS

Es el período con cuyos precios se comparan los precios corrientes, es decir, el período elegido para el cálculo de los índices elementales. Con la fórmula de cálculo empleada para el IPC base 2016 - Laspeyres encadenado - el período de referencia de los precios varía cada año y es el mes de diciembre del año inmediatamente anterior al considerado.

PONDERACIONES

Para el año 2016, el cálculo de las ponderaciones se ha realizado a partir de los datos provenientes de la EPF como fuente de información principal además de otras fuentes, que proporcionan la información básica sobre los gastos de las familias en bienes y servicios de consumo, correspondientes al año 2010.

La continua adaptación del IPC a los cambios en el comportamiento de los consumidores incluye también la revisión permanente de su estructura de ponderaciones. Cada año se actualiza el peso o importancia de los grandes agregados que componen este indicador, lo que mantiene la actualidad del mismo.

Además de la revisión anual de las ponderaciones para los grandes agregados, cada cinco años se actualiza la estructura completa para todos los niveles de desagregación. Así pues, el IPC base 2016 incluye una nueva estructura de ponderaciones que representa de forma más precisa las pautas de consumo de los hogares en este momento.

ÁMBITO POBLACIONAL

En el IPC base 2016 el estrato de referencia incluye toda la población que reside en viviendas familiares en España; se excluyen por tanto los gastos de las personas que residen en hogares colectivos o instituciones (conventos, residencias de ancianos, prisiones, etc.) y los gastos de los no residentes.

ÁMBITO GEOGRÁFICO

El ámbito geográfico de la investigación lo constituye todo el territorio nacional.

CESTA DE LA COMPRA

Una de las operaciones fundamentales en el diseño metodológico del IPC es la revisión de la cesta de la compra, el conjunto de los bienes y servicios seleccionados para realizar el seguimiento mensual de los precios.

Por tanto, en este proceso de revisión de la cesta se trata de establecer una muestra de bienes y servicios representativos del consumo, eliminando aquellos que hayan perdido su importancia dentro del consumo de los hogares e incorporando otros cuya relevancia haya ido en aumento.

Este procedimiento sirve también para realizar ajustes en la cesta, eliminando productos con poco peso en parcelas que ya incluyen productos más representativos, y aumentando o disminuyendo el número de precios a recoger de cada producto, en función de su variabilidad de precios y su nueva ponderación. Con ello, se gana en precisión sin perder representatividad.

Los cambios más destacables en la configuración de la cesta de la base 2016 son la incorporación de los servicios en línea de vídeo y música, los juegos de azar o el café monodosis en los productos de alimentación. Por su parte, algunos ejemplos de artículos que desaparecen de la cesta son el brandy, la videocámara o el DVD grabable, entre otros.

Como consecuencia de estos ajustes, la cesta de la compra del IPC base 2016 pasa a tener 479 artículos, frente a los 489 de la base anterior.

ENLACE DE LAS SERIES

Los cambios introducidos en el IPC hacen que algunos de los elementos que intervienen en el cálculo de este indicador difieran de los utilizados en la base 2011.

Con el fin de que los resultados del IPC no se vean afectados por este hecho, el INE va a elaborar un enlace de las correspondientes series, que dará continuidad a la información que se ha venido publicando.

VICEPRESIDENCIA, CONSEJERÍA DE DEPORTES,
TRANSPARENCIA Y PORTAVOCÍA DEL GOBIERNO

Equipo de trabajo: Silvia Fernández Cruz y Adolfo Alvarado Guadalupe

Edita: Dirección General de Estadística
C/ Ramírez de Prado 5, bis
28045 Madrid
www.madrid.org/iestadis
iestadis@madrid.org

Edición: Diciembre 2020



**Comunidad
de Madrid**

Dirección General de Estadística
VICEPRESIDENCIA,
CONSEJERÍA DE DEPORTES,
TRANSPARENCIA Y
PORTAVOCÍA DEL GOBIERNO