

Boletín mensual de precios de consumo

Junio 2022



Comunidad
de Madrid

INDICE

1. Índice General y tasas de variación por grupos:	1
- Comunidad de Madrid	
- España	
2. Repercusión de cada grupo en la tabla de variación mensual	2
3. Índice, tasas de variación y repercusión por rúbricas	4
4. Tasa de inflación por años y meses:	6
- Comunidad de Madrid	
- España	
5. Tasa de inflación no alimentaria:	8
- Comunidad de Madrid	
- España	
6. Evolución del IPC por meses según años de variación y repercusión para cada grupo:	
6.1. Alimentos y bebidas no alcohólicas	10
6.2. Bebidas alcohólicas y tabaco	11
6.3. Vestido y Calzado	12
6.4. Vivienda, agua, electricidad, gas y otros combustibles	13
6.5. Muebles, artículos del hogar y artículos para el mantenimiento corriente del hogar	14
6.6. Sanidad	15
6.7. Transporte	16
6.8. Comunicaciones	17
6.9. Ocio y Cultura	18
6.10. Enseñanza	19
6.11. Restaurantes y Hoteles	20
6.12. Otros Bienes y Servicios	21
7. Evolución del IPC por años y meses según rúbricas:	
7.1. Alimentos y bebidas no alcohólicas	22
7.2. Bebidas alcohólicas y tabaco	28
7.3. Vestido y Calzado	29
7.4. Vivienda, agua, electricidad, gas y otros combustibles	31
7.5. Muebles, artículos del hogar y artículos para el mantenimiento corriente del hogar	32
7.6. Sanidad	34
7.7. Transporte	35
7.8. Comunicaciones	36
7.9. Ocio y Cultura	37
7.10. Enseñanza	38
7.11. Hoteles, Cafés y Restaurantes	39
7.12. Otros Bienes y Servicios	40



1. Índice general y tasas de variación por grupos. Junio 2022

	Comunidad de Madrid				España			
	Índice	Tasas de variación (%)			Índice	Tasas de variación (%)		
		Sobre el mes anterior	En lo que va de año	Sobre igual mes año anterior		Sobre el mes anterior	En lo que va de año	Sobre igual mes año anterior
General	109,314	1,6	5,4	9,5	110,267	1,9	6,1	10,2
General sin alimentación	108,758	1,6	4,6	8,8	109,844	1,9	5,2	9,6
Alimentos y bebidas no alcohólicas	112,370	1,4	9,0	12,9	112,609	1,8	9,4	12,9
Bebidas alcohólicas y tabaco	103,484	0,7	2,4	4,1	103,589	0,4	2,8	4,1
Vestido y calzado	105,076	-0,2	-3,1	1,4	107,796	-0,6	-1,5	2,4
Vivienda	113,592	2,4	3,4	14,7	117,695	3,4	4,4	19,0
Menaje	106,122	0,6	4,6	6,4	106,704	0,7	5,1	6,5
Medicina	100,980	-0,5	1,1	0,8	101,093	0,0	0,6	1,1
Tranporte	118,595	5,0	14,6	18,7	119,210	4,9	15,2	19,2
Comunicaciones	100,006	-0,1	0,5	-0,2	99,898	-0,1	0,5	-0,3
Ocio y cultura	103,502	1,2	1,6	3,7	102,796	1,2	1,5	3,1
Enseñanza	100,619	0,0	-0,1	0,9	100,844	0,0	0,0	1,2
Hoteles, cafés y restaurantes	107,255	0,6	4,7	7,4	107,102	1,3	5,6	7,2
Otros bienes y servicios	103,490	0,4	2,7	3,5	103,691	0,5	2,8	3,6



2. Repercusión de cada grupo en la tasa de variación mensual. Junio 2022

	Indice	% Variación mensual	Ponderación	Repercusión
General	109,314	1,6	1,000000	1,5580
Alimentos y bebidas no alcohólicas	112,370	1,4	0,199765	0,2871
Bebidas alcohólicas y tabaco	103,484	0,7	0,030370	0,0210
Vestido y calzado	105,076	-0,2	0,054024	-0,0127
Vivienda	113,592	2,4	0,160423	0,3997
Menaje	106,122	0,6	0,057498	0,0330
Medicina	100,980	-0,5	0,044749	-0,0220
Tranporte	118,595	5,0	0,129606	0,6785
Comunicaciones	100,006	-0,1	0,035902	-0,0017
Ocio y cultura	103,502	1,2	0,071178	0,0788
Enseñanza	100,619	0,0	0,021134	0,0004
Hoteles, cafés y restaurantes	107,255	0,6	0,137233	0,0863
Otros bienes y servicios	103,490	0,4	0,058117	0,0244

Repercusión de cada grupo en la tasa de variación mensual. Junio 2022

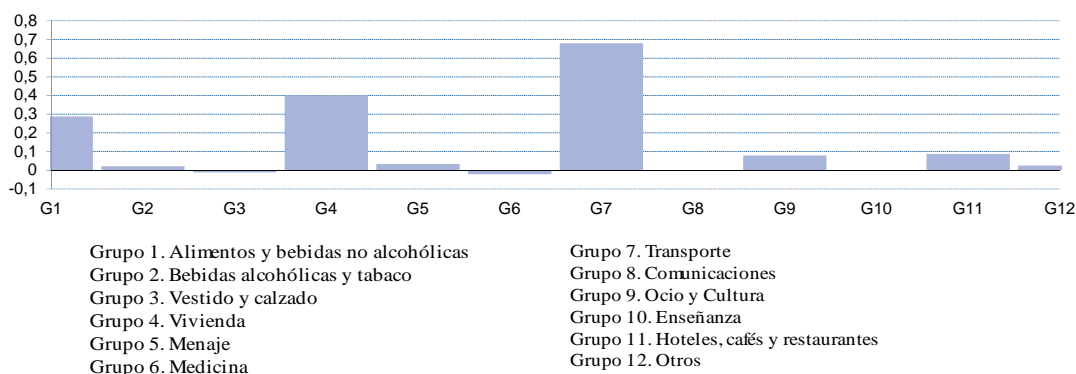

3. Índice, tasas de variación y repercusión por rubricas. Junio 2022

	Índice	Tasas de variación (%)			Ponderación	Repercusión mensual
		Sobre el mes anterior	En lo que va de año	Sobre igual mes año anterior		
1 Cereales y derivados	120,616	1,3	15,8	21,7	0,013972	0,0205
2 Pan	116,039	1,2	12,2	16,3	0,011050	0,0136
3 Carne de vacuno	111,038	0,7	5,3	12,8	0,011282	0,0080
4 Carne de ovino	111,203	3,3	-9,3	16,9	0,002652	0,0089
5 Carne de porcino	106,972	1,2	6,7	6,6	0,005964	0,0071
6 Carne de aves	114,602	0,7	11,6	14,7	0,009450	0,0066
7 Otras carnes	106,803	0,4	5,0	7,4	0,022315	0,0081
8 Pescado fresco y congelado	109,142	-1,1	0,4	11,9	0,012644	-0,0141
9 Crustáceos, moluscos y preparados de pescado	109,563	1,4	7,9	10,0	0,012736	0,0174
10 Huevos	121,139	0,0	17,3	22,3	0,002866	0,0000
11 Leche	119,926	3,1	15,5	20,8	0,006488	0,0220
12 Productos lácteos	112,421	1,4	10,6	12,4	0,013805	0,0199
13 Aceites y grasas	137,214	-0,8	25,1	36,6	0,004975	-0,0053
14 Frutas frescas	116,758	8,7	13,1	15,4	0,018263	0,1590
15 Frutas en conserva y frutos secos	101,881	-2,2	1,4	1,5	0,002603	-0,0055
16 Legumbres y hortalizas frescas	107,879	-1,0	4,4	12,0	0,012017	-0,0117
17 Preparados de legumbres y hortalizas	112,196	0,8	9,3	12,5	0,007317	0,0062
18 Patatas y sus preparados	115,866	0,8	17,2	12,4	0,002916	0,0024
19 Café, cacao e infusiones	111,257	-0,3	8,5	11,6	0,004412	-0,0013
20 Azúcar	107,150	-0,7	6,7	7,2	0,000631	-0,0005
21 Otros preparados alimenticios	108,970	1,1	9,2	8,7	0,011976	0,0127
22 Agua mineral, refrescos y zumos	104,159	1,4	4,8	3,7	0,009430	0,0125
23 Bebidas alcohólicas	105,977	1,4	6,1	6,5	0,010672	0,0143
24 Tabaco	102,081	0,4	0,5	2,7	0,019698	0,0066
25 Prendas de vestir de hombre	102,540	-0,7	-8,4	2,6	0,013404	-0,0084
26 Prendas de vestir de mujeres	107,630	-0,4	-1,9	3,3	0,019698	-0,0073
27 Prendas de vestir de niño y bebé	105,934	-0,5	0,5	-3,1	0,007155	-0,0034
28 Complementos y reparaciones de prendas de vestir	101,186	-0,1	-6,0	0,9	0,001082	-0,0001
29 Calzado de hombre	102,558	0,8	-0,8	-0,8	0,004531	0,0036
30 Calzado de mujer	103,816	0,4	-1,8	-0,2	0,006013	0,0022
31 Calzado de niño	106,766	0,1	0,7	2,3	0,002113	0,0001
32 Reparación de calzado	101,194	0,1	1,2	1,2	0,047497	0,0061
33 Vivienda en alquiler	129,214	5,5	6,0	31,9	0,068070	0,4253
34 Calefacción, alumbrado y otros servicios	102,405	0,21	1,69	2,73	0,044856	0,0089
35 Conservación de la vivienda	109,136	0,4	4,9	10,3	0,011125	0,0042



3. Índice, tasas de variación y repercusión por rubricas. Junio 2022. (Concl.)

	Índice	Tasas de variación (%)			Ponderación	Repercusión mensual
		Sobre el mes anterior	En lo que va de año	Sobre igual mes año anterior		
36 Muebles y revestimiento de suelo	107,086	0,8	3,7	6,2	0,004430	0,0034
37 Textiles y accesorios para el hogar	108,035	0,2	5,6	8,9	0,007817	0,0019
38 Electrodomésticos y reparaciones	107,013	1,0	5,5	6,9	0,003371	0,0033
39 Herramientas para el hogar	107,236	1,3	7,2	7,2	0,015923	0,0198
40 Artículos no duraderos para el hogar	101,350	0,0	0,9	1,3	0,014833	0,0004
41 Servicios para el hogar	102,610	-0,1	2,0	2,9	0,017705	-0,0020
42 Servicios médicos y similares	100,360	-1	1	0	0,029427	-0,0200
43 Medicamentos y material terapéutico	120,336	5,4	15,9	20,5	0,117592	0,6690
44 Transporte personal	99,435	0,0	-0,6	-0,5	0,013171	0,0000
45 Transporte público urbano	105,840	2,4	5,5	6,5	0,004837	0,0112
46 Transporte público interurbano	100,006	-0,1	0,5	-0,2	0,035902	-0,0017
47 Comunicaciones	102,682	-0,2	0,6	3,7	0,017160	-0,0040
48 Objetos recreativos	103,488	0,1	1,9	3,9	0,005665	0,0003
49 Publicaciones	102,299	0,0	1,6	1,9	0,034115	-0,0009
50 Esparcimiento	100,716	0,0	0,0	1,1	0,007925	0,0000
51 Educación infantil y primaria	101,122	0,0	0,0	1,7	0,004509	0,0000
52 Educación secundaria	100,685	0,0	0,0	0,9	0,008477	0,0000
53 Educación universitaria	103,499	0,9	3,5	3,2	0,005440	0,0046
54 Otras enseñanzas	104,190	1,5	3,5	4,9	0,014777	0,0207
56 Turismo y hostelería	107,730	1,2	4,8	7,9	0,139335	0,1666
55 Artículos de uso personal	103,089	0,1	2,2	2,9	0,041882	0,0037
57 Otros bienes y servicios						

Índice, tasas de variación y repercusión por rubricas. Junio 2022

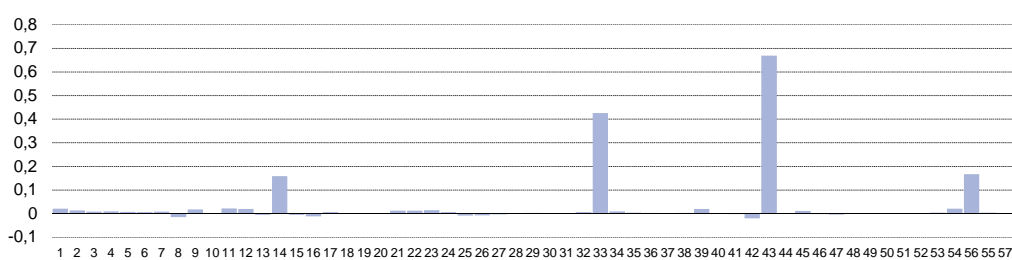

4. Tasa de inflación por años y meses. Comunidad de Madrid y España

	Comunidad de Madrid				España			
	Indice	Tasas de variación (%)			Indice	Tasas de variación (%)		
		Sobre el mes anterior	En lo que va de año	Sobre igual mes año anterior		Sobre el mes anterior	En lo que va de año	Sobre igual mes año anterior
2020 Enero	97,139	-1,0	-1,0	1,1	97,528	-0,9	-0,9	0,9
Febrero	97,024	-0,1	-1,1	0,7	97,471	-0,1	-1,0	0,6
Marzo	96,652	-0,4	-1,5	0,0	97,279	-0,2	-1,2	0,1
Abril	96,944	0,3	-1,2	-0,7	97,472	0,2	-1,0	-0,5
Mayo	96,938	0,0	-1,2	-0,9	97,334	-0,1	-1,1	-0,7
Junio	97,385	0,5	-0,7	-0,3	97,793	0,5	-0,6	-0,1
Julio	96,511	-0,9	-1,6	-0,6	96,897	-0,9	-1,6	-0,6
Agosto	96,555	0,0	-1,6	-0,5	96,867	0,0	-1,6	-0,5
Septiembre	96,700	0,2	-1,4	-0,4	97,101	0,2	-1,3	-0,5
Octubre	97,208	0,5	-0,9	-0,8	97,245	0,1	-1,2	-1,1
Noviembre	97,367	0,2	-0,7	-0,8	97,383	0,1	-1,1	-1,1
Diciembre	97,574	0,2	-0,5	-0,5	97,684	0,3	-0,8	-0,8
2021 Enero	97,583	0,0	0,0	0,5	97,889	0,2	0,2	0,4
Febrero	97,008	-0,6	-0,6	0,0	97,330	-0,6	-0,4	-0,1
Marzo	97,949	1,0	0,4	1,3	98,177	0,9	0,5	0,9
Abril	99,105	1,2	1,6	2,2	99,099	0,9	1,4	1,7
Mayo	99,572	0,5	2,0	2,7	99,400	0,3	1,8	2,1
Junio	100,046	0,5	2,5	2,7	99,855	0,5	2,2	2,1
Julio	99,292	-0,8	1,8	2,9	99,385	-0,5	1,7	2,6
Agosto	99,743	0,5	2,2	3,3	99,746	0,4	2,1	3,0
Septiembre	100,575	0,8	3,1	4,0	100,628	0,9	3,0	3,6
Octubre	102,425	1,8	5,0	5,4	102,201	1,6	4,6	5,1
Noviembre	102,738	0,3	5,3	5,5	102,559	0,4	5,0	5,3
Diciembre	103,965	1,2	6,5	6,5	103,732	1,1	6,2	6,2
2022 Enero	103,567	-0,4	-0,4	6,1	103,404	-0,3	-0,3	5,6
Febrero	104,403	0,8	0,4	7,6	104,033	0,6	0,3	6,9
Marzo	107,566	3,0	3,5	9,8	106,979	2,8	3,1	9,0
Abril	107,375	-0,2	3,3	8,3	106,760	-0,2	2,9	7,7
Mayo	108,262	0,8	4,1	8,7	107,637	0,8	3,8	8,3
Junio	110,267	1,9	6,1	10,2	109,314	1,6	5,4	9,5
Julio								
Agosto								
Septiembre								
Octubre								
Noviembre								
Diciembre								



Tasa de inflación por años y meses. Comunidad de Madrid y España

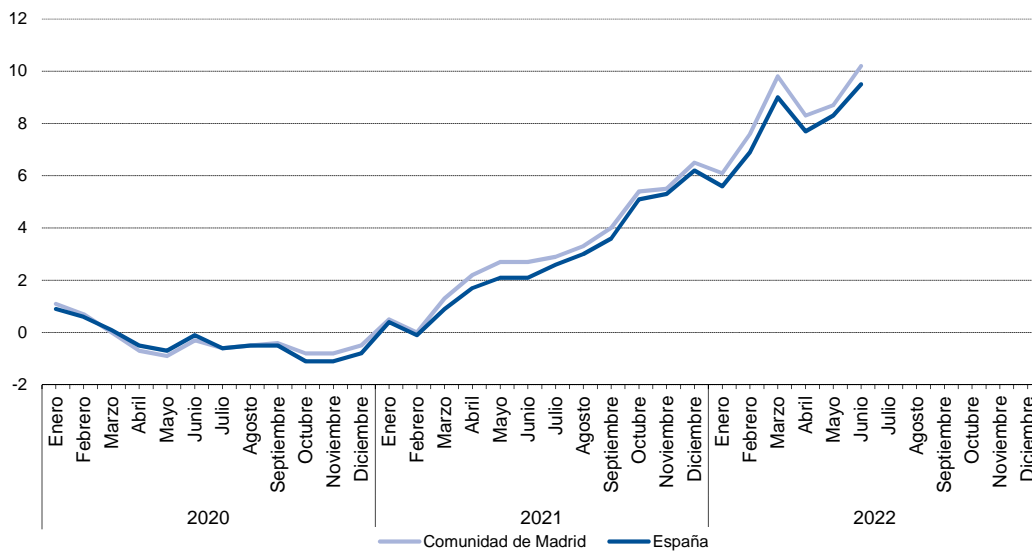

5. Tasa de inflación no alimentaria de la Comunidad de Madrid y España

	Comunidad de Madrid				España			
	Indice	Tasas de variación (%)			Indice	Tasas de variación (%)		
		Sobre el mes anterior	En lo que va de año	Sobre igual mes año anterior		Sobre el mes anterior	En lo que va de año	Sobre igual mes año anterior
2020 Enero	97,001	-1,3	-1,3	0,9	97,470	-1,2	-1,2	0,8
Febrero	96,780	-0,2	-1,6	0,4	97,430	0,0	-1,3	0,4
Marzo	96,262	-0,5	-2,1	-0,7	97,117	-0,3	-1,6	-0,3
Abril	96,283	0,0	-2,1	-1,9	97,051	-0,1	-1,7	-1,4
Mayo	96,274	0,0	-2,1	-2,1	96,932	-0,1	-1,8	-1,5
Junio	96,935	0,7	-1,4	-1,2	97,578	0,7	-1,1	-0,7
Julio	96,021	-0,9	-2,3	-1,4	96,640	-1,0	-2,1	-1,2
Agosto	96,055	0,0	-2,3	-1,2	96,578	-0,1	-2,1	-1,0
Septiembre	96,221	0,2	-2,1	-1,1	96,843	0,3	-1,9	-1,0
Octubre	96,535	0,3	-1,8	-1,6	96,841	0,0	-1,9	-1,7
Noviembre	96,976	0,5	-1,4	-1,4	97,098	0,3	-1,6	-1,5
Diciembre	97,352	0,4	-1,0	-1,0	97,531	0,4	-1,2	-1,2
2021 Enero	97,073	-0,3	-0,3	0,1	97,462	-0,1	-0,1	0,0
Febrero	96,261	-0,8	-1,1	-0,5	96,796	-0,7	-0,8	-0,7
Marzo	97,539	1,3	0,2	1,3	97,925	1,2	0,4	0,8
Abril	99,020	1,5	1,7	2,8	98,998	1,1	1,5	2,0
Mayo	99,521	0,5	2,2	3,4	99,336	0,3	1,9	2,5
Junio	100,178	0,7	2,9	3,3	99,965	0,6	2,5	2,4
Julio	99,219	-1,0	1,9	3,3	99,345	-0,6	1,9	2,8
Agosto	99,746	0,5	2,5	3,8	99,803	0,5	2,3	3,3
Septiembre	100,875	1,1	3,6	4,8	100,882	1,1	3,4	4,2
Octubre	102,946	2,1	5,7	6,6	102,620	1,7	5,2	6,0
Noviembre	103,180	0,2	6,0	6,4	102,861	0,2	5,5	5,9
Diciembre	104,441	1,2	7,3	7,3	104,005	1,1	6,6	6,6
2022 Enero	103,667	-0,7	-0,7	6,8	103,373	-0,6	-0,6	6,1
Febrero	104,487	0,8	0,0	8,5	104,039	0,6	0,0	7,5
Marzo	108,352	3,7	3,7	11,1	107,530	3,4	3,4	9,8
Abril	106,966	-1,3	2,4	8,0	106,218	-1,2	2,1	7,3
Mayo	107,755	0,7	3,2	8,3	107,009	0,7	2,9	7,7
Junio	109,844	1,9	5,2	9,6	108,758	1,6	4,6	8,8
Julio								
Agosto								
Septiembre								
Octubre								
Noviembre								
Diciembre								



Tasa de inflación no alimentaria. Comunidad de Madrid y España

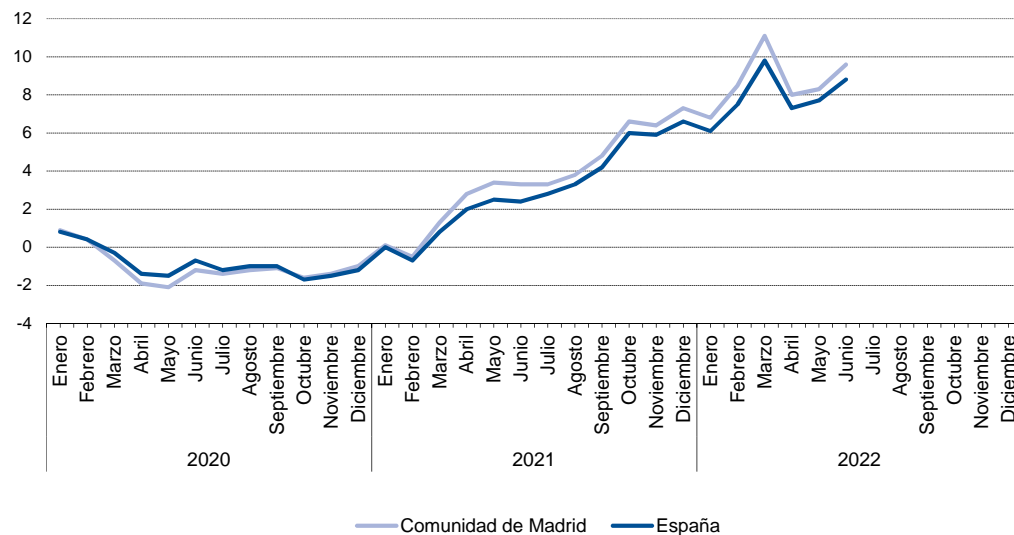

6.1. Evolución del I.P.C. por meses según años de variación y repercusión para cada grupo

Alimentos y bebidas no alcohólicas

	2020			2021			2022		
	Índice	Variación	Repercusión	Índice	Variación	Repercusión	Índice	Variación	Repercusión
Enero	97,388	0,5	0,0763	99,204	1,2	0,2457	103,878	0,7	0,1385
Febrero	97,185	-0,2	-0,0353	98,938	-0,3	-0,0559	104,349	0,5	0,0874
Marzo	97,523	0,3	0,0587	98,867	-0,1	-0,0149	105,641	1,2	0,2398
Abril	98,947	1,5	0,2474	99,364	0,5	0,1044	109,522	3,7	0,7203
Mayo	98,674	-0,3	-0,0474	99,607	0,2	0,0510	110,823	1,2	0,2415
Junio	98,364	-0,3	-0,0539	99,514	-0,1	-0,0195	112,370	1,4	0,2871
Julio	97,571	-0,8	-0,1378	99,501	0,0	-0,0027			
Agosto	97,687	0,1	0,0202	99,579	0,1	0,0164			
Septiembre	97,820	0,1	0,0231	99,782	0,2	0,0426			
Octubre	98,631	0,8	0,1409	100,843	1,1	0,2228			
Noviembre	98,229	-0,4	-0,0698	101,669	0,8	0,1735			
Diciembre	98,034	-0,2	-0,0339	103,132	1,4	0,3073			

Evolución del IPC. Alimentos y bebidas no alcohólicas

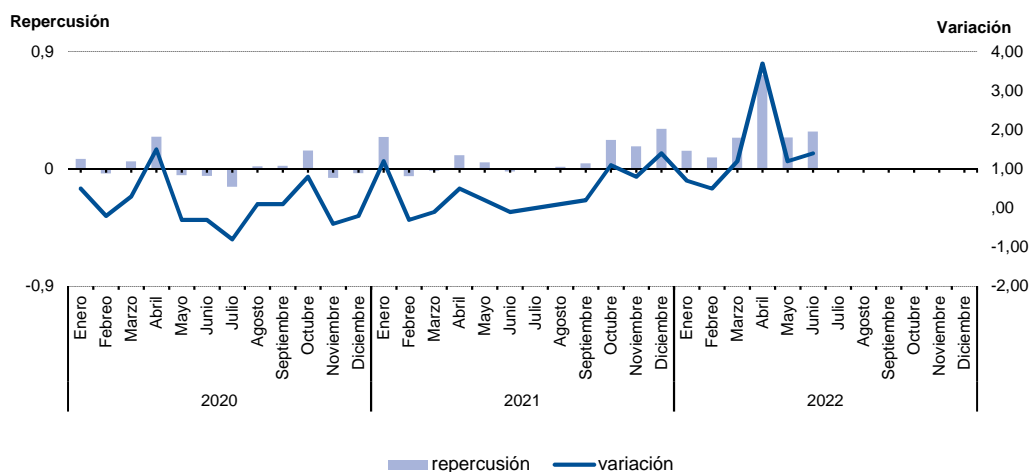

6.2. Evolución del I.P.C. por meses según años de variación y repercusión para cada grupo

Bebidas alcohólicas y tabaco

	2020			2021			2022		
	Índice	Variación	Repercusión	Índice	Variación	Repercusión	Índice	Variación	Repercusión
Enero	99,241	0,2	0,0048	99,568	0,5	0,0150	101,291	0,3	0,0074
Febrero	99,595	0,4	0,0101	99,656	0,1	0,0028	101,988	0,7	0,0197
Marzo	99,621	0,0	0,0007	99,728	0,1	0,0023	102,211	0,2	0,0063
Abril	99,675	0,1	0,0015	99,815	0,1	0,0027	102,471	0,3	0,0073
Mayo	99,845	0,2	0,0048	99,567	-0,2	-0,0078	102,740	0,3	0,0076
Junio	99,633	-0,2	-0,0060	99,424	-0,1	-0,0045	103,484	0,7	0,0210
Julio	99,319	-0,3	-0,0089	99,591	0,2	0,0052			
Agosto	99,318	0,0	0,0000	99,472	-0,1	-0,0037			
Septiembre	99,278	0,0	-0,0011	100,046	0,6	0,0180			
Octubre	99,497	0,2	0,0062	101,018	1,0	0,0305			
Noviembre	99,541	0,0	0,0013	101,087	0,1	0,0022			
Diciembre	99,091	-0,5	-0,0128	101,027	-0,1	-0,0019			

Evolución del IPC. Bebidas alcohólicas y tabaco

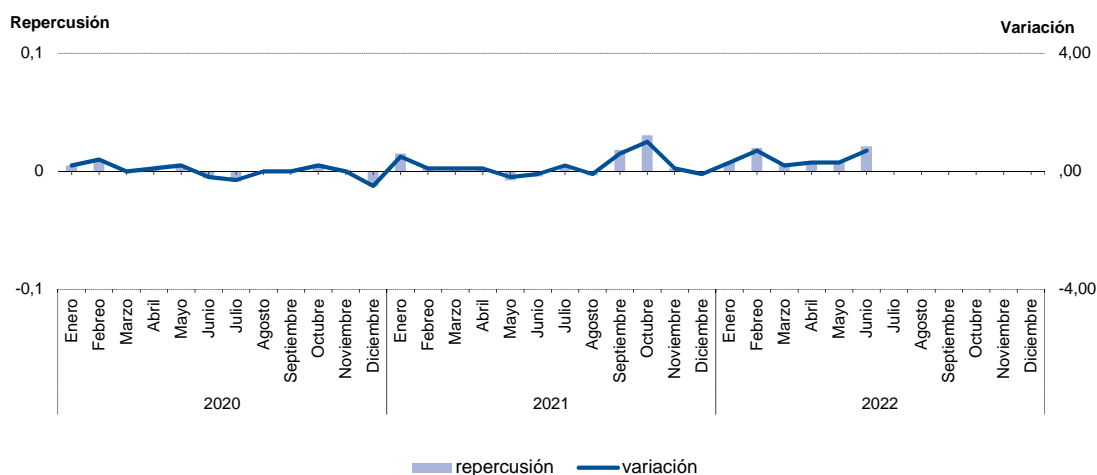

6.3. Evolución del I.P.C. por meses según años de variación y repercusión para cada grupo Vestido y calzado

	2020			2021			2022		
	Índice	Variación	Repercusión	Índice	Variación	Repercusión	Índice	Variación	Repercusión
Enero	91,593	-13,7	-0,8603	92,463	-13,7	-0,8539	94,492	-12,8	-0,6984
Febrero	90,950	-0,7	-0,0381	91,855	-0,7	-0,0354	93,340	-1,2	-0,0578
Marzo	94,790	4,2	0,2277	95,825	4,3	0,2308	97,441	4,4	0,2058
Abril	102,315	7,9	0,4463	103,546	8,1	0,4489	102,599	5,3	0,2589
Mayo	103,253	0,9	0,0556	104,340	0,8	0,0462	105,330	2,7	0,1371
Junio	102,616	-0,6	-0,0378	103,626	-0,7	-0,0415	105,076	-0,2	-0,0127
Julio	92,327	-10,0	-0,6102	93,268	-10,0	-0,6023			
Agosto	91,499	-0,9	-0,0491	92,520	-0,8	-0,0435			
Septiembre	96,649	5,6	0,3054	97,663	5,6	0,2990			
Octubre	105,433	9,1	0,5209	106,533	9,1	0,5157			
Noviembre	108,852	3,2	0,2028	109,952	3,2	0,1988			
Diciembre	107,149	-1,6	-0,1010	108,407	-1,4	-0,0898			

Evolución del IPC. Vestido y calzado

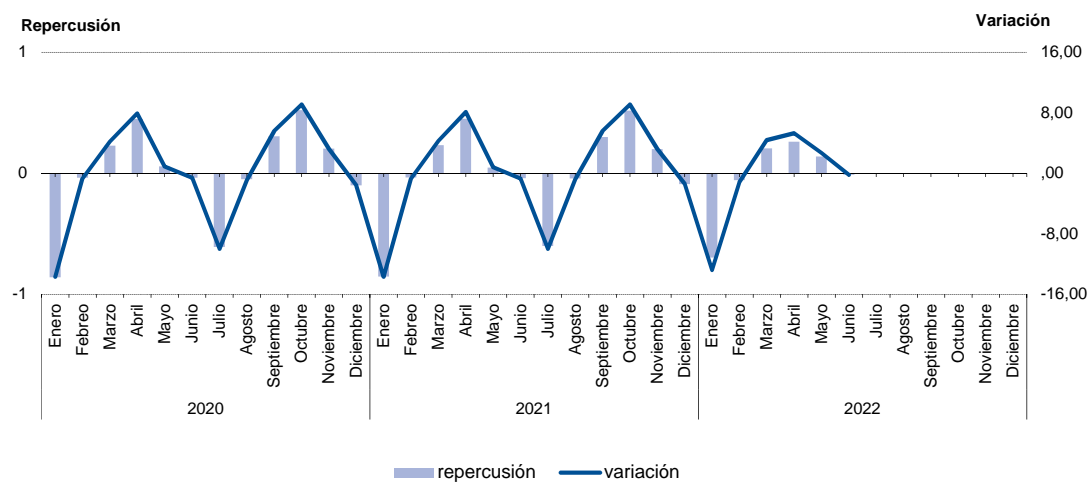

6.4. Evolución del I.P.C. por meses según años de variación y repercusión para cada grupo Vivienda

	2020			2021			2022		
	Indice	Variación	Repercusión	Indice	Variación	Repercusión	Indice	Variación	Repercusión
Enero	94,118	0,4	0,0607	96,565	3,5	0,5019	110,057	0,1	0,0228
Febrero	93,217	-1,0	-0,1381	92,512	-4,2	-0,6288	110,339	0,3	0,0420
Marzo	92,063	-1,2	-0,1769	94,743	2,4	0,3461	118,382	7,3	1,1987
Abril	90,784	-1,4	-0,1960	97,189	2,6	0,3795	111,473	-5,8	-1,0297
Mayo	90,857	0,1	0,0112	97,415	0,2	0,0351	110,910	-0,5	-0,0839
Junio	92,004	1,3	0,1758	99,012	1,6	0,2478	113,592	2,4	0,3997
Julio	92,120	0,1	0,0178	98,610	-0,4	-0,0624			
Agosto	92,357	0,3	0,0363	100,304	1,7	0,2628			
Septiembre	93,001	0,7	0,0987	103,013	2,7	0,4203			
Octubre	92,016	-1,1	-0,1510	106,256	3,1	0,5031			
Noviembre	92,713	0,8	0,1068	104,478	-1,7	-0,2758			
Diciembre	93,330	0,7	0,0946	109,904	5,2	0,8418			

Evolución del IPC. Vivienda

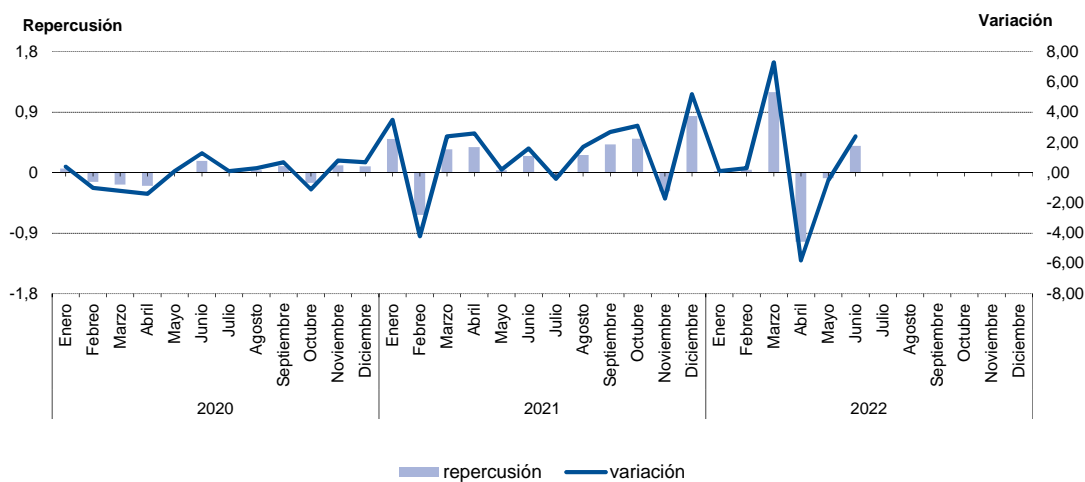

6.5. Evolución del I.P.C. por meses según años de variación y repercusión para cada grupo Menaje

	2020			2021			2022		
	Indice	Variación	Repercusión	Indice	Variación	Repercusión	Indice	Variación	Repercusión
Enero	98,729	-0,4	-0,0222	99,325	-0,3	-0,0157	101,911	0,4	0,0223
Febrero	98,865	0,1	0,0078	99,185	-0,1	-0,0083	102,829	0,9	0,0490
Marzo	99,168	0,3	0,0175	99,463	0,3	0,0166	103,709	0,9	0,0470
Abril	99,658	0,5	0,0283	99,562	0,1	0,0059	105,075	1,3	0,0730
Mayo	100,271	0,6	0,0354	99,765	0,2	0,0121	105,504	0,4	0,0229
Junio	99,876	-0,4	-0,0228	99,762	0,0	-0,0002	106,122	0,6	0,0330
Julio	99,608	-0,3	-0,0155	99,873	0,1	0,0066			
Agosto	99,594	0,0	-0,0008	99,716	-0,2	-0,0094			
Septiembre	99,668	0,1	0,0043	100,104	0,4	0,0231			
Octubre	99,556	-0,1	-0,0065	100,647	0,5	0,0324			
Noviembre	99,763	0,2	0,0119	101,105	0,5	0,0273			
Diciembre	99,589	-0,2	-0,0100	101,494	0,4	0,0232			

Evolución del IPC. Menaje

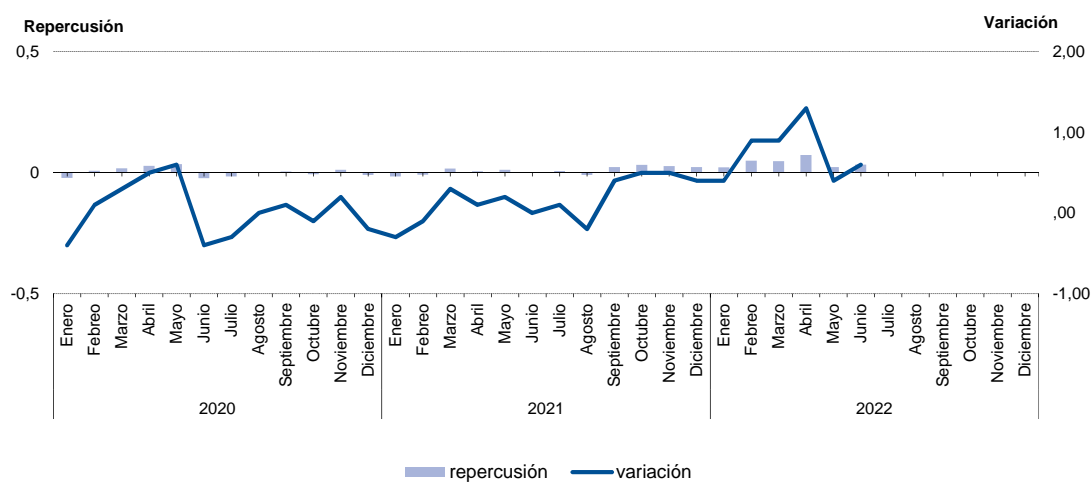

6.6. Evolución del I.P.C. por meses según años de variación y repercusión para cada grupo Medicina

	2020			2021			2022		
	Índice	Variación	Repercusión	Índice	Variación	Repercusión	Índice	Variación	Repercusión
Enero	100,203	-0,1	-0,0036	100,835	-0,3	-0,0136	100,261	0,4	0,0168
Febrero	99,623	-0,6	-0,0235	100,058	-0,8	-0,0317	100,002	-0,3	-0,0108
Marzo	99,605	0,0	-0,0007	100,132	0,1	0,0030	100,125	0,1	0,0051
Abril	99,628	0,0	0,0009	99,800	-0,3	-0,0136	100,679	0,6	0,0230
Mayo	99,779	0,2	0,0061	99,741	-0,1	-0,0024	101,510	0,8	0,0345
Junio	99,886	0,1	0,0043	100,129	0,4	0,0159	100,980	-0,5	-0,0220
Julio	100,312	0,4	0,0173	100,201	0,1	0,0029			
Agosto	99,928	-0,4	-0,0156	100,187	0,0	-0,0006			
Septiembre	99,927	0,0	0,0000	100,107	-0,1	-0,0033			
Octubre	99,778	-0,1	-0,0060	99,451	-0,7	-0,0268			
Noviembre	100,496	0,7	0,0291	99,502	0,1	0,0021			
Diciembre	101,167	0,7	0,0272	99,858	0,4	0,0145			

Evolución del IPC. Medicina

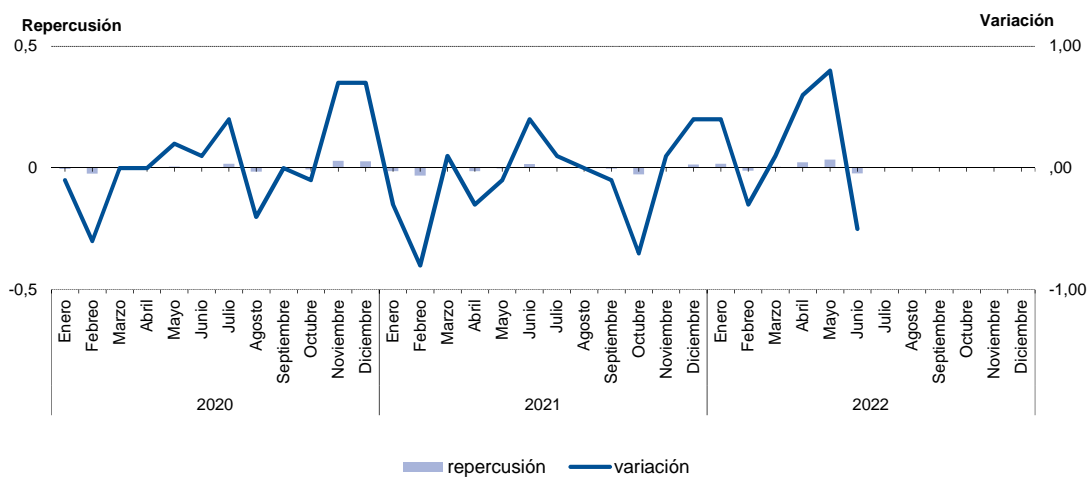

6.7. Evolución del I.P.C. por meses según años de variación y repercusión para cada grupo Transportes

	2020			2021			2022		
	Índice	Variación	Repercusión	Índice	Variación	Repercusión	Índice	Variación	Repercusión
Enero	97,792	0,1	0,0142	94,950	1,5	0,1713	105,391	1,8	0,2267
Febrero	97,283	-0,5	-0,0820	96,233	1,4	0,1597	108,137	2,6	0,3306
Marzo	94,508	-2,9	-0,4473	97,912	1,7	0,2090	115,533	6,8	0,8906
Abril	91,590	-3,1	-0,4703	97,921	0,0	0,0011	109,922	-4,9	-0,6756
Mayo	90,828	-0,8	-0,1228	98,821	0,9	0,1120	112,960	2,8	0,3658
Junio	92,278	1,6	0,2337	99,885	1,1	0,1324	118,595	5,0	0,6785
Julio	93,076	0,9	0,1286	100,637	0,8	0,0936			
Agosto	93,049	0,0	-0,0044	100,952	0,3	0,0392			
Septiembre	92,604	-0,5	-0,0717	101,460	0,5	0,0632			
Octubre	92,373	-0,2	-0,0372	103,314	1,8	0,2307			
Noviembre	92,251	-0,1	-0,0197	104,407	1,1	0,1360			
Diciembre	93,574	1,4	0,2132	103,508	-0,9	-0,1119			

Evolución del IPC. Transportes

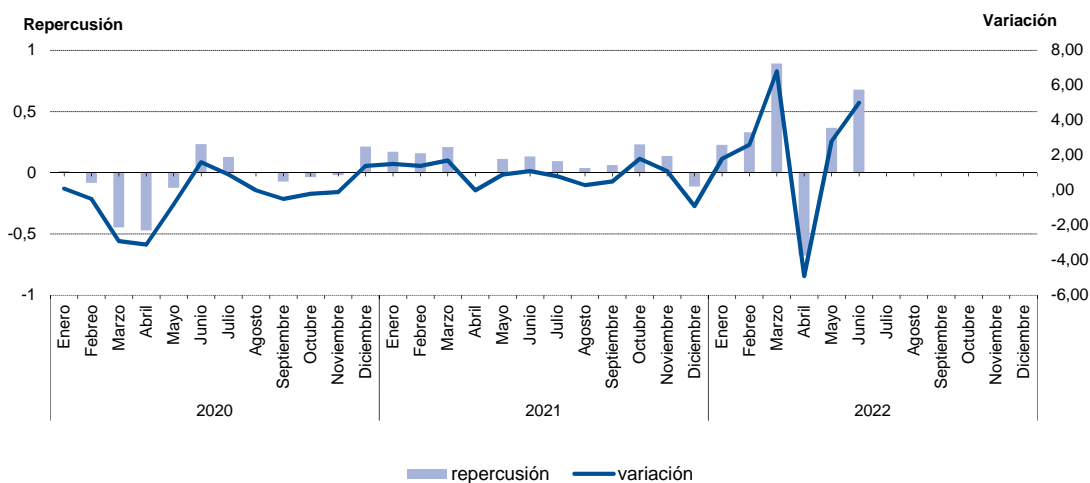

6.8. Evolución del I.P.C. por meses según años de variación y repercusión para cada grupo Comunicaciones

	2020			2021			2022		
	Índice	Variación	Repercusión	Índice	Variación	Repercusión	Índice	Variación	Repercusión
Enero	103,760	-0,1	-0,0021	100,232	0,5	0,0203	99,684	0,2	0,0071
Febrero	103,787	0,0	0,0010	100,205	0,0	-0,0010	99,613	-0,1	-0,0024
Marzo	105,117	1,3	0,0517	100,071	-0,1	-0,0051	99,632	0,0	0,0006
Abril	104,948	-0,2	-0,0066	100,191	0,1	0,0046	100,158	0,5	0,0175
Mayo	104,854	-0,1	-0,0037	100,175	0,0	-0,0006	100,057	-0,1	-0,0034
Junio	104,851	0,0	-0,0001	100,181	0,0	0,0002	100,006	-0,1	-0,0017
Julio	103,043	-1,7	-0,0703	100,096	-0,1	-0,0032			
Agosto	103,161	0,1	0,0046	100,132	0,0	0,0014			
Septiembre	103,044	-0,1	-0,0045	100,217	0,1	0,0032			
Octubre	99,864	-3,1	-0,1236	99,499	-0,7	-0,0274			
Noviembre	99,789	-0,1	-0,0029	99,531	0,0	0,0012			
Diciembre	99,700	-0,1	-0,0035	99,470	-0,1	-0,0023			

Evolución del IPC. Comunicaciones

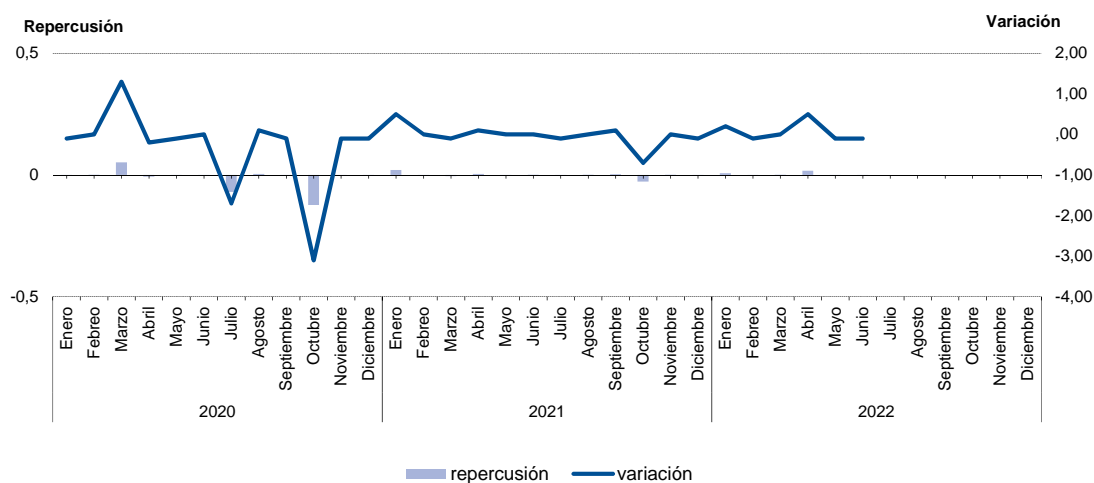

6.9. Evolución del I.P.C. por meses según años de variación y repercusión para cada grupo Ocio y cultura

	2020			2021			2022		
	Índice	Variación	Repercusión	Índice	Variación	Repercusión	Índice	Variación	Repercusión
Enero	98,156	-2,4	-0,2338	98,730	-0,3	-0,0250	100,641	-1,2	-0,0786
Febrero	99,143	1,0	0,0958	99,216	0,5	0,0371	101,061	0,4	0,0278
Marzo	99,923	0,8	0,0757	99,472	0,3	0,0196	101,357	0,3	0,0196
Abril	100,833	0,9	0,0883	99,163	-0,3	-0,0236	102,767	1,4	0,0932
Mayo	99,273	-1,5	-0,1514	99,220	0,1	0,0044	102,310	-0,4	-0,0302
Junio	100,564	1,3	0,1253	99,783	0,6	0,0430	103,502	1,2	0,0788
Julio	101,469	0,9	0,0878	100,369	0,6	0,0448			
Agosto	101,661	0,2	0,0186	101,396	1,0	0,0785			
Septiembre	99,190	-2,4	-0,2397	100,106	-1,3	-0,0986			
Octubre	98,389	-0,8	-0,0777	100,453	0,3	0,0265			
Noviembre	97,684	-0,7	-0,0684	100,261	-0,2	-0,0147			
Diciembre	99,057	1,4	0,1332	101,830	1,6	0,1199			

Evolución del IPC. Ocio y cultura

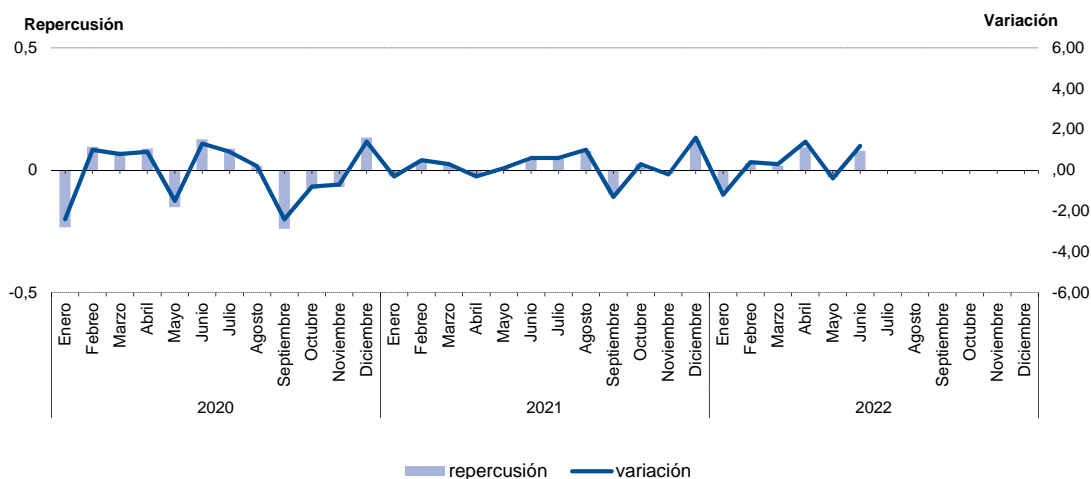

6.10. Evolución del I.P.C. por meses según años de variación y repercusión para cada grupo Enseñanza

	2020			2021			2022		
	Índice	Variación	Repercusión	Índice	Variación	Repercusión	Índice	Variación	Repercusión
Enero	98,339	0,0	0,0008	99,661	0,0	0,0000	100,703	0,0	0,0001
Febrero	98,346	0,0	0,0002	99,661	0,0	0,0000	100,703	0,0	0,0000
Marzo	98,346	0,0	0,0000	99,698	0,0	0,0008	100,597	-0,1	-0,0021
Abril	98,355	0,0	0,0002	99,698	0,0	0,0000	100,597	0,0	0,0000
Mayo	98,355	0,0	0,0000	99,698	0,0	0,0000	100,597	0,0	0,0000
Junio	98,355	0,0	0,0000	99,722	0,0	0,0005	100,619	0,0	0,0004
Julio	98,346	0,0	-0,0002	99,722	0,0	0,0000			
Agosto	98,346	0,0	0,0000	99,722	0,0	0,0000			
Septiembre	99,135	0,8	0,0175	100,357	0,6	0,0142			
Octubre	99,542	0,4	0,0090	100,663	0,3	0,0068			
Noviembre	99,661	0,1	0,0026	100,698	0,0	0,0008			
Diciembre	99,661	0,0	0,0000	100,698	0,0	0,0000			

Evolución del IPC. Enseñanza

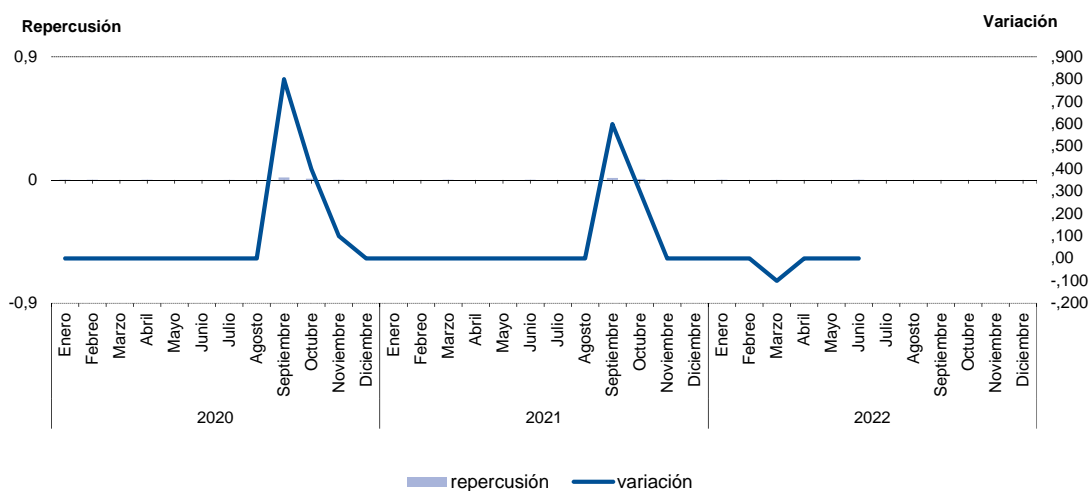

6.11. Evolución del I.P.C. por meses según años de variación y repercusión para cada grupo Hoteles, cafés y restaurantes

	2020			2021			2022		
	Índice	Variación	Repercusión	Índice	Variación	Repercusión	Índice	Variación	Repercusión
Enero	98,778	-0,3	-0,0375	98,308	0,4	0,0471	102,212	-0,2	-0,0240
Febrero	99,757	1,0	0,1280	98,390	0,1	0,0101	102,649	0,4	0,0557
Marzo	99,948	0,2	0,0250	98,810	0,4	0,0516	103,894	1,2	0,1587
Abril	100,718	0,8	0,1007	99,188	0,4	0,0465	105,601	1,6	0,2176
Mayo	101,156	0,4	0,0573	99,577	0,4	0,0478	106,578	0,9	0,1246
Junio	101,502	0,3	0,0452	99,868	0,3	0,0358	107,255	0,6	0,0863
Julio	98,551	-2,9	-0,3858	99,703	-0,2	-0,0203			
Agosto	98,160	-0,4	-0,0511	99,745	0,0	0,0052			
Septiembre	98,992	0,8	0,1088	100,663	0,9	0,1129			
Octubre	98,349	-0,6	-0,0841	101,266	0,6	0,0741			
Noviembre	97,965	-0,4	-0,0502	102,081	0,8	0,1002			
Diciembre	97,925	0,0	-0,0052	102,400	0,3	0,0392			

Evolución del IPC. Hoteles, cafés y restaurantes

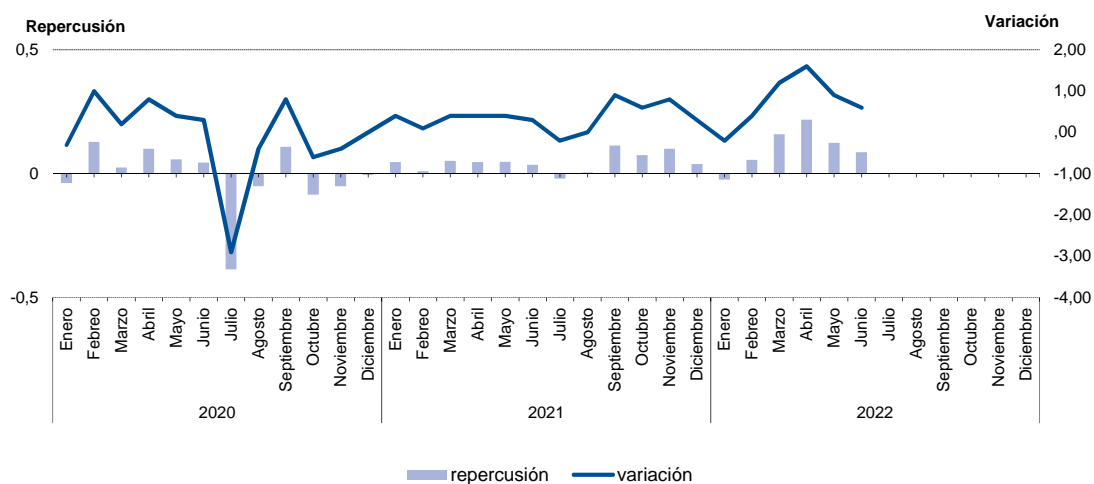

6.12. Evolución del I.P.C. por meses según años de variación y repercusión para cada grupo

Otros bienes y servicios

	2020			2021			2022		
	Índice	Variación	Repercusión	Índice	Variación	Repercusión	Índice	Variación	Repercusión
Enero	98,554	0,2	0,0104	99,665	0,1	0,0077	101,186	0,4	0,0242
Febrero	98,911	0,4	0,0230	99,773	0,1	0,0072	101,883	0,7	0,0376
Marzo	98,962	0,1	0,0033	99,587	-0,2	-0,0124	102,536	0,6	0,0353
Abril	98,998	0,0	0,0023	99,491	-0,1	-0,0064	103,133	0,6	0,0322
Mayo	99,236	0,2	0,0153	99,533	0,0	0,0028	103,039	-0,1	-0,0051
Junio	99,199	0,0	-0,0024	99,956	0,4	0,0282	103,490	0,4	0,0244
Julio	99,335	0,1	0,0088	100,143	0,2	0,0124			
Agosto	99,412	0,1	0,0050	100,140	0,0	-0,0002			
Septiembre	99,603	0,2	0,0123	100,082	-0,1	-0,0039			
Octubre	99,468	-0,1	-0,0087	100,182	0,1	0,0067			
Noviembre	99,585	0,1	0,0075	100,710	0,5	0,0351			
Diciembre	99,549	0,0	-0,0023	100,737	0,0	0,0018			

Evolución del IPC. Otros bienes y servicios

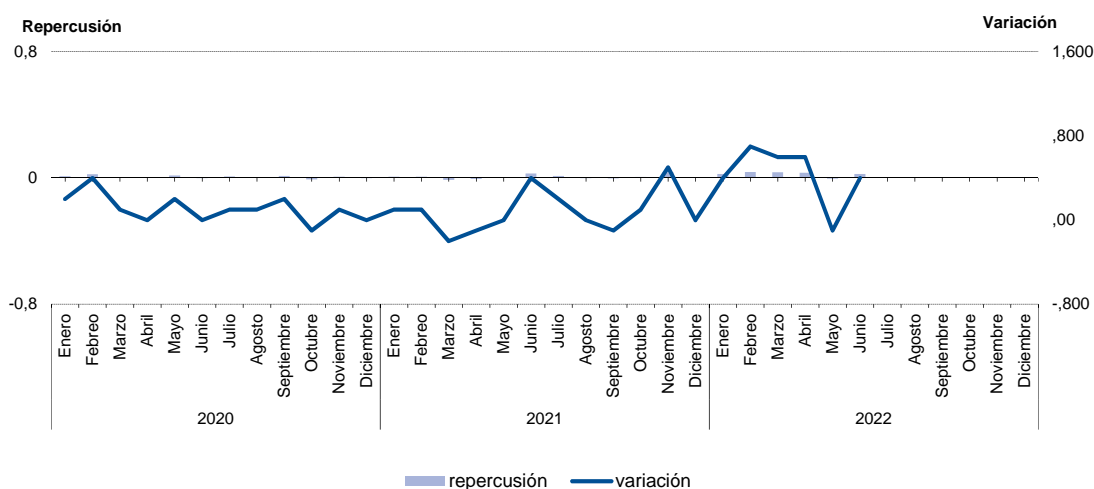

7.1. Evolución del I.P.C. por años y meses según rubricas para cada grupo Alimentos y bebidas no alcohólicas

	Cereales y derivados		Pan		Carne de vacuno		Carne de ovino	
	Indice	T1-12 (*)	Indice	T1-12 (*)	Indice	T1-12 (*)	Indice	T1-12 (*)
2020 Enero	98,576	0,9	97,876	1,9	96,659	0,4	91,419	3,2
Febrero	98,135	0,0	97,271	1,0	96,887	0,5	87,340	4,1
Marzo	99,930	1,5	98,107	1,3	97,388	1,3	86,463	4,9
Abril	100,542	1,6	97,788	0,7	97,927	1,5	86,190	5,0
Mayo	100,641	1,6	97,807	1,2	97,890	1,7	87,687	2,2
Junio	100,036	2,0	97,627	1,4	97,590	2,1	88,618	1,9
Julio	98,740	0,3	97,970	1,0	97,693	2,2	94,660	7,1
Agosto	100,372	1,0	97,836	0,3	97,409	2,0	97,685	8,9
Septiembre	98,804	0,3	97,671	0,5	98,154	2,2	97,900	5,7
Octubre	98,657	0,0	96,662	-0,4	98,240	1,9	98,558	7,2
Noviembre	98,856	-0,7	97,391	-0,4	98,608	2,0	97,673	6,3
Diciembre	98,916	0,3	97,669	0,2	98,289	1,3	99,087	1,2
2021 Enero	98,010	-0,6	97,792	-0,1	99,039	2,5	95,530	4,5
Febrero	98,153	0,0	97,848	0,6	99,027	2,2	92,693	6,1
Marzo	99,174	-0,8	97,864	-0,2	98,674	1,3	90,344	4,5
Abril	100,280	-0,3	98,727	1,0	98,619	0,7	91,641	6,3
Mayo	99,788	-0,8	99,077	1,3	98,923	1,1	93,019	6,1
Junio	99,117	-0,9	99,794	2,2	98,480	0,9	95,130	7,3
Julio	100,241	1,5	100,282	2,4	98,639	1,0	98,045	3,6
Agosto	99,800	-0,6	100,530	2,8	98,408	1,0	98,763	1,1
Septiembre	99,634	0,8	100,755	3,2	99,344	1,2	101,954	4,1
Octubre	100,279	1,6	101,496	5,0	101,371	3,2	105,407	6,9
Noviembre	101,385	2,6	102,454	5,2	103,999	5,5	114,803	17,5
Diciembre	104,139	5,3	103,382	5,8	105,476	7,3	122,670	23,8
2022 Enero	104,658	6,8	104,917	7,3	105,475	6,5	104,873	9,8
Febrero	106,666	8,7	105,382	7,7	105,743	6,8	100,030	7,9
Marzo	107,856	8,8	105,380	7,7	106,935	8,4	100,017	10,7
Abril	116,296	16,0	112,084	13,5	110,687	12,2	102,489	11,8
Mayo	119,038	19,3	114,719	15,8	110,276	11,5	107,610	15,7
Junio	120,616	21,7	116,039	16,3	111,038	12,8	111,203	16,9
Julio								
Agosto								
Septiembre								
Octubre								
Noviembre								
Diciembre								

(*) T1-12 Tasa de variación sobre igual periodo año anterior.



7.1. Evolución del I.P.C. por años y meses según rubricas para cada grupo Alimentos y bebidas no alcohólicas

	Carne de porcino		Carne de ave		Otras carnes		Pescado fresco y congelado	
	Indice	T1-12 (*)	Indice	T1-12 (*)	Indice	T1-12 (*)	Indice	T1-12 (*)
2020 Enero	98,035	7,9	96,137	1,3	97,898	3,6	108,445	11,0
Febrero	98,561	8,1	96,192	1,2	98,843	4,6	97,889	3,9
Marzo	99,710	9,4	97,189	1,8	98,984	4,8	100,178	9,2
Abril	100,400	9,6	98,888	3,7	99,524	4,9	102,394	12,3
Mayo	100,161	7,2	98,374	3,2	99,774	5,2	95,116	-0,2
Junio	99,739	5,1	98,198	2,9	99,537	4,1	95,051	4,2
Julio	99,390	3,8	98,471	3,1	99,476	3,5	93,611	1,8
Agosto	99,403	3,0	98,698	3,0	99,772	3,5	93,458	-1,2
Septiembre	98,849	2,4	98,431	2,7	99,489	2,7	95,300	1,5
Octubre	99,561	2,7	98,150	2,4	99,607	2,7	94,905	0,8
Noviembre	99,440	2,6	98,298	2,3	99,524	1,9	96,495	-2,4
Diciembre	99,479	2,2	98,505	2,2	99,596	1,9	101,699	1,2
2021 Enero	99,586	1,6	98,036	2,0	99,611	1,7	106,095	-2,2
Febrero	99,235	0,7	98,369	2,3	99,079	0,2	101,206	3,4
Marzo	99,216	-0,5	99,612	2,5	99,269	0,3	97,155	-3,0
Abril	99,769	-0,6	99,802	0,9	99,806	0,3	99,254	-3,1
Mayo	99,819	-0,3	99,948	1,6	99,748	0,0	98,600	3,7
Junio	100,340	0,6	99,948	1,8	99,461	-0,1	97,547	2,6
Julio	100,870	1,5	100,174	1,7	99,298	-0,2	98,404	5,1
Agosto	100,607	1,2	100,041	1,4	99,646	-0,1	96,882	3,7
Septiembre	100,346	1,5	100,262	1,9	100,431	0,9	96,674	1,4
Octubre	100,081	0,5	100,272	2,2	100,833	1,2	97,989	3,2
Noviembre	99,914	0,5	100,818	2,6	101,084	1,6	101,460	5,1
Diciembre	100,216	0,7	102,719	4,3	101,735	2,1	108,735	6,9
2022 Enero	100,639	1,1	103,654	5,7	102,126	2,5	112,691	6,2
Febrero	100,256	1,0	103,524	5,2	102,369	3,3	104,119	2,9
Marzo	101,709	2,5	106,051	6,5	102,758	3,5	107,324	10,5
Abril	105,318	5,6	112,588	12,8	104,771	5,0	106,943	7,7
Mayo	105,693	5,9	113,854	13,9	106,414	6,7	110,340	11,9
Junio	106,972	6,6	114,602	14,7	106,803	7,4	109,142	11,9
Julio								
Agosto								
Septiembre								
Octubre								
Noviembre								
Diciembre								

(*) T1-12 Tasa de variación sobre igual periodo año anterior.



7.1. Evolución del I.P.C. por años y meses según rubricas para cada grupo Alimentos y bebidas no alcohólicas

	Crustáceos, moluscos y preparados de pescado		Huevos		Leche		Productos lácteos	
	Indice	T1-12 (*)	Indice	T1-12 (*)	Indice	T1-12 (*)	Indice	T1-12 (*)
2020 Enero	97,225	-1,4	99,198	0,6	97,666	-1,5	99,539	1,5
Febrero	97,607	0,0	99,100	0,9	98,405	0,2	99,838	1,0
Marzo	97,316	-0,9	99,165	1,0	98,069	0,1	100,418	1,6
Abril	99,160	1,2	99,098	1,0	98,981	0,9	100,672	1,4
Mayo	99,541	0,9	99,087	1,1	99,298	1,3	100,928	1,6
Junio	99,229	1,2	98,957	0,5	99,101	1,5	100,544	1,6
Julio	98,664	1,3	97,255	-1,4	99,100	0,3	100,329	0,9
Agosto	99,324	1,0	97,691	-0,6	98,979	0,0	100,621	1,0
Septiembre	98,583	0,8	97,030	-1,7	98,382	-0,1	99,780	0,7
Octubre	98,903	0,8	97,463	-1,7	98,082	-0,5	99,779	-0,1
Noviembre	99,056	1,2	97,875	-1,3	98,728	0,4	99,948	0,9
Diciembre	98,772	1,1	97,001	-2,3	98,873	0,9	99,803	1,2
2021 Enero	98,942	1,8	97,166	-2,0	99,075	1,4	99,830	0,3
Febrero	99,400	1,8	97,874	-1,2	98,555	0,2	99,753	-0,1
Marzo	99,497	2,2	98,509	-0,7	98,854	0,8	99,910	-0,5
Abril	99,532	0,4	99,411	0,3	99,425	0,4	100,024	-0,6
Mayo	99,363	-0,2	98,646	-0,4	99,219	-0,1	99,851	-1,1
Junio	99,593	0,4	99,022	0,1	99,240	0,1	99,992	-0,5
Julio	99,444	0,8	100,300	3,1	98,811	-0,3	99,680	-0,6
Agosto	100,448	1,1	101,045	3,4	99,151	0,2	99,494	-1,1
Septiembre	100,457	1,9	101,353	4,5	100,323	2,0	99,164	-0,6
Octubre	100,500	1,6	100,961	3,6	101,352	3,3	100,302	0,5
Noviembre	101,278	2,2	102,460	4,7	102,135	3,5	100,335	0,4
Diciembre	101,546	2,8	103,253	6,4	103,859	5,0	101,666	1,9
2022 Enero	102,384	3,5	104,309	7,4	105,565	6,6	102,894	3,1
Febrero	103,631	4,3	103,970	6,2	107,011	8,6	103,982	4,2
Marzo	105,044	5,6	109,520	11,2	109,713	11,0	104,943	5,0
Abril	107,432	7,9	118,340	19,0	112,763	13,4	108,391	8,4
Mayo	108,093	8,8	121,149	22,8	116,282	17,2	110,868	11,0
Junio	109,563	10,0	121,139	22,3	119,926	20,8	112,421	12,4
Julio								
Agosto								
Septiembre								
Octubre								
Noviembre								
Diciembre								

(*) T1-12 Tasa de variación sobre igual periodo año anterior.



7.1. Evolución del I.P.C. por años y meses según rubricas para cada grupo Alimentos y bebidas no alcohólicas

	Aceites y grasas		Frutas frescas		Frutas en conservas y frutos secos		Legumbres y hortalizas frescas	
	Indice	T1-12 (*)	Indice	T1-12 (*)	Indice	T1-12 (*)	Indice	T1-12 (*)
2020 Enero	88,828	-9,3	90,428	1,6	100,593	1,6	97,698	0,0
Febrero	87,571	-9,4	94,230	3,4	99,461	1,5	97,967	-2,7
Marzo	87,953	-8,4	92,695	3,5	100,010	2,7	96,127	1,5
Abril	88,859	-6,9	92,968	8,9	102,413	4,5	108,849	8,6
Mayo	88,795	-5,7	98,784	12,3	102,476	4,2	100,946	6,5
Junio	88,022	-2,9	101,724	11,0	101,136	3,4	96,404	3,7
Julio	86,643	-5,6	97,082	7,0	101,883	1,8	92,471	-1,2
Agosto	86,587	-5,2	94,866	6,7	102,276	2,7	93,748	0,2
Septiembre	86,093	-4,6	96,536	8,5	101,764	3,5	98,221	3,1
Octubre	86,761	-2,5	104,413	5,9	101,666	3,4	99,254	6,2
Noviembre	86,771	-3,4	98,640	1,0	101,118	1,4	97,165	3,7
Diciembre	87,725	-1,5	95,283	2,5	99,665	1,5	94,479	0,0
2021 Enero	88,178	-0,7	95,483	5,6	102,537	1,9	105,679	8,2
Febrero	88,365	0,9	100,406	6,6	101,490	2,0	99,377	1,4
Marzo	89,047	1,2	99,535	7,4	101,395	1,4	99,626	3,6
Abril	92,108	3,7	94,712	1,9	100,944	-1,4	105,721	-2,9
Mayo	95,873	8,0	99,773	1,0	99,783	-2,6	101,807	0,9
Junio	100,436	14,1	101,181	-0,5	100,331	-0,8	96,354	-0,1
Julio	105,607	21,9	98,950	1,9	98,498	-3,3	95,606	3,4
Agosto	106,928	23,5	99,387	4,8	97,507	-4,7	96,773	3,2
Septiembre	106,895	24,2	98,420	2,0	99,059	-2,7	98,644	0,4
Octubre	107,966	24,4	104,927	0,5	98,011	-3,6	98,424	-0,8
Noviembre	108,923	25,5	103,950	5,4	99,976	-1,1	98,688	1,6
Diciembre	109,674	25,0	103,275	8,4	100,470	0,8	103,301	9,3
2022 Enero	112,559	27,6	102,968	7,8	98,879	-3,6	105,200	-0,5
Febrero	114,392	29,5	105,566	5,1	98,877	-2,6	103,965	4,6
Marzo	120,266	35,1	104,644	5,1	101,831	0,4	106,235	6,6
Abril	137,979	49,8	102,979	8,7	102,912	1,9	119,329	12,9
Mayo	138,363	44,3	107,386	7,6	104,165	4,4	108,925	7,0
Junio	137,214	36,6	116,758	15,4	101,881	1,5	107,879	12,0
Julio								
Agosto								
Septiembre								
Octubre								
Noviembre								
Diciembre								

(*) T1-12 Tasa de variación sobre igual periodo año anterior.



7.1. Evolución del I.P.C. por años y meses según rubricas para cada grupo Alimentos y bebidas no alcohólicas

	Preparados de legumbres y hortalizas		Patatas y sus preparados		Café, cacao e infusiones		Azúcar	
	Indice	T1-12 (*)	Indice	T1-12 (*)	Indice	T1-12 (*)	Indice	T1-12 (*)
2020 Enero	98,119	0,3	101,708	1,4	98,673	-1,3	99,410	8,2
Febrero	98,727	0,4	102,522	0,4	98,108	-0,6	100,856	9,4
Marzo	98,628	0,1	102,183	-1,7	98,403	1,0	101,401	7,7
Abril	99,591	0,7	103,671	-1,6	97,966	-0,9	101,626	8,5
Mayo	99,347	1,0	103,779	-3,7	98,445	-1,2	104,026	10,4
Junio	98,765	0,0	99,198	-6,9	98,268	-1,5	102,630	8,6
Julio	99,410	0,3	96,051	-8,4	99,914	-0,8	101,763	8,8
Agosto	99,618	0,6	96,853	-7,1	100,265	0,0	101,565	7,8
Septiembre	100,075	1,8	95,973	-4,6	98,189	-0,2	101,729	8,9
Octubre	99,746	1,8	96,683	-3,4	98,879	-0,1	101,752	5,5
Noviembre	99,401	1,7	97,084	-2,8	99,379	0,6	101,661	4,7
Diciembre	100,412	2,3	96,732	-3,8	98,783	1,4	101,702	2,2
2021 Enero	99,746	1,7	98,518	-3,1	98,953	0,3	101,373	2,0
Febrero	98,837	0,1	99,242	-3,2	98,841	0,7	100,811	0,0
Marzo	99,321	0,7	99,541	-2,6	99,117	0,7	100,712	-0,7
Abril	99,891	0,3	101,707	-1,9	99,750	1,8	101,132	-0,5
Mayo	99,394	0,0	104,586	0,8	99,587	1,2	100,291	-3,6
Junio	99,757	1,0	103,078	3,9	99,670	1,4	99,985	-2,6
Julio	99,494	0,1	101,881	6,1	99,658	-0,3	99,010	-2,7
Agosto	99,320	-0,3	99,352	2,6	99,790	-0,5	98,622	-2,9
Septiembre	99,803	-0,3	98,886	3,0	99,754	1,6	98,932	-2,7
Octubre	99,730	0,0	96,961	0,3	100,481	1,6	99,333	-2,4
Noviembre	102,083	2,7	97,386	0,3	101,860	2,5	99,421	-2,2
Diciembre	102,625	2,2	98,862	2,2	102,539	3,8	100,380	-1,3
2022 Enero	103,328	3,6	101,945	3,5	103,565	4,7	99,609	-1,7
Febrero	106,663	7,9	103,289	4,1	105,610	6,8	100,237	-0,6
Marzo	107,258	8,0	105,477	6,0	107,804	8,8	102,061	1,3
Abril	109,920	10,0	110,530	8,7	109,353	9,6	103,880	2,7
Mayo	111,280	12,0	114,966	9,9	111,585	12,0	107,947	7,6
Junio	112,196	12,5	115,866	12,4	111,257	11,6	107,150	7,2
Julio								
Agosto								
Septiembre								
Octubre								
Noviembre								
Diciembre								

(*) T1-12 Tasa de variación sobre igual periodo año anterior.



7.1. Evolución del I.P.C. por años y meses según rubricas para cada grupo Alimentos y bebidas no alcohólicas

	Otros preparados alimenticios		Agua mineral, refrescos y zumos	
	Indice	T1-12 (*)	Indice	T1-12 (*)
2020 Enero	98,648	-0,5	92,885	1,9
Febrero	99,270	1,1	92,462	1,2
Marzo	99,795	0,7	94,168	3,2
Abril	100,685	2,0	94,472	3,0
Mayo	99,986	0,3	95,131	3,4
Junio	99,954	0,5	94,514	2,9
Julio	100,666	2,0	94,463	2,3
Agosto	100,586	0,9	94,378	2,2
Septiembre	100,187	1,0	93,781	2,2
Octubre	100,599	1,4	93,979	2,3
Noviembre	100,742	0,6	94,784	2,7
Diciembre	100,183	0,8	93,912	1,6
2021 Enero	100,099	1,5	99,433	7,0
Febrero	99,646	0,4	99,699	7,8
Marzo	100,032	0,2	100,115	6,3
Abril	100,831	0,1	100,783	6,7
Mayo	100,231	0,2	100,115	5,2
Junio	100,222	0,3	100,403	6,2
Julio	99,901	-0,8	100,281	6,2
Agosto	99,989	-0,6	100,248	6,2
Septiembre	99,926	-0,3	99,863	6,5
Octubre	99,720	-0,9	99,732	6,1
Noviembre	99,658	-1,1	99,914	5,4
Diciembre	99,746	-0,4	99,414	5,9
2022 Enero	100,267	0,2	99,751	0,3
Febrero	103,081	3,4	101,398	1,7
Marzo	104,207	4,2	101,576	1,5
Abril	106,173	5,3	102,466	1,7
Mayo	107,830	7,6	102,729	2,6
Junio	108,970	8,7	104,159	3,7
Julio				
Agosto				
Septiembre				
Octubre				
Noviembre				
Diciembre				

(*) T1-12 Tasa de variación sobre igual periodo año anterior.



7.2. Evolución del I.P.C. por años y meses según rubricas para cada grupo

Bebidas alcohólicas y tabaco

	Bebidas alcohólicas		Tabaco	
	Indice	T1-12 (*)	Indice	T1-12 (*)
2020 Enero	99,269	0,8	99,294	0,1
Febrero	100,588	1,6	99,294	0,1
Marzo	100,683	1,4	99,294	0,1
Abril	100,884	2,2	99,294	0,1
Mayo	101,505	0,8	99,299	0,1
Junio	100,715	1,1	99,300	0,1
Julio	99,546	-0,6	99,300	0,1
Agosto	99,539	-0,8	99,301	0,1
Septiembre	99,388	-0,8	99,302	0,1
Octubre	100,196	-0,3	99,304	0,1
Noviembre	100,361	0,6	99,304	0,1
Diciembre	98,685	-0,1	99,304	0,1
2021 Enero	99,985	0,7	99,349	0,1
Febrero	100,193	-0,4	99,375	0,1
Marzo	100,400	-0,3	99,375	0,1
Abril	100,637	-0,2	99,383	0,1
Mayo	99,910	-1,6	99,387	0,1
Junio	99,495	-1,2	99,387	0,1
Julio	99,977	0,4	99,389	0,1
Agosto	99,618	0,1	99,395	0,1
Septiembre	99,782	0,4	100,185	0,9
Octubre	99,994	-0,2	101,556	2,3
Noviembre	100,100	-0,3	101,605	2,3
Diciembre	99,908	1,2	101,615	2,3
2022 Enero	100,551	0,6	101,670	2,3
Febrero	102,445	2,2	101,707	2,3
Marzo	103,046	2,6	101,722	2,4
Abril	103,777	3,1	101,722	2,4
Mayo	104,531	4,6	101,723	2,4
Junio	105,977	6,5	102,081	2,7
Julio				
Agosto				
Septiembre				
Octubre				
Noviembre				
Diciembre				

(*) T1-12 Tasa de variación sobre igual periodo año anterior.



7.3. Evolución del I.P.C. por años y meses según rubricas para cada grupo

Vestido y calzado

	Prendas de vestir hombres		Prendas de vestir mujer		Prendas de vestir niño y bebe		Complementos y reparaciones de prendas de vestir	
	Indice	T1-12 (*)	Indice	T1-12 (*)	Indice	T1-12 (*)	Indice	T1-12 (*)
2020 Enero	90,118	2,1	93,394	0,9	88,546	1,3	92,939	1,3
Febrero	89,462	1,8	92,254	0,9	88,421	1,1	92,219	1,3
Marzo	92,277	1,7	96,007	1,1	95,235	0,5	96,586	0,2
Abril	101,918	0,8	100,553	1,2	107,248	0,7	98,614	0,5
Mayo	103,470	0,8	101,129	1,6	107,725	0,5	99,368	1,1
Junio	102,495	1,0	100,601	1,5	107,085	0,4	99,458	1,2
Julio	90,889	0,9	93,413	1,6	89,454	0,3	94,640	1,6
Agosto	90,209	1,1	92,895	1,8	88,382	-0,1	94,196	1,4
Septiembre	93,917	1,0	100,664	1,4	94,685	0,1	102,531	1,9
Octubre	105,678	1,0	109,592	0,8	103,029	0,3	107,528	1,9
Noviembre	110,276	1,2	113,793	1,0	104,696	0,2	107,766	1,3
Diciembre	108,837	1,3	110,598	0,6	103,191	0,6	106,075	1,9
2021 Enero	92,104	2,2	92,268	-1,2	89,642	1,2	94,015	1,2
Febrero	91,679	2,5	91,049	-1,3	89,306	1,0	92,171	-0,1
Marzo	94,398	2,3	95,270	-0,8	96,356	1,2	96,996	0,4
Abril	104,337	2,4	100,002	-0,5	108,942	1,6	99,830	1,2
Mayo	105,390	1,9	100,458	-0,7	109,979	2,1	100,157	0,8
Junio	104,146	1,6	99,973	-0,6	109,307	2,1	100,313	0,9
Julio	92,495	1,8	92,388	-1,1	91,825	2,7	95,359	0,8
Agosto	91,969	2,0	91,897	-1,1	90,886	2,8	95,196	1,1
Septiembre	95,716	1,9	99,627	-1,0	97,009	2,5	101,187	-1,3
Octubre	107,052	1,3	110,058	0,4	104,566	1,5	107,680	0,1
Noviembre	110,969	0,6	115,118	1,2	106,810	2,0	109,412	1,5
Diciembre	109,744	0,8	111,892	1,2	105,371	2,1	107,684	1,5
2022 Enero	95,348	3,5	94,611	2,5	90,771	1,3	88,133	-6,3
Febrero	94,598	3,2	93,511	2,7	89,318	0,0	86,867	-5,8
Marzo	97,605	3,4	99,404	4,3	94,782	-1,6	96,282	-0,7
Abril	104,714	0,4	102,137	2,1	100,680	-7,6	100,665	0,8
Mayo	108,028	2,5	103,213	2,7	106,445	-3,2	101,301	1,1
Junio	107,630	3,3	102,540	2,6	105,934	-3,1	101,186	0,9
Julio								
Agosto								
Septiembre								
Octubre								
Noviembre								
Diciembre								

(*) T1-12 Tasa de variación sobre igual periodo año anterior.



7.3. Evolución del I.P.C. por años y meses según rubricas para cada grupo Vestido y calzado

	Calzado de hombre		Calzado de mujer		Calzado de niño		Reparación de calzado	
	Indice	T1-12 (*)	Indice	T1-12 (*)	Indice	T1-12 (*)	Indice	T1-12 (*)
2020 Enero	95,075	0,7	92,895	-1,0	91,319	-0,6		
Febrero	94,601	1,3	92,708	-0,4	90,303	-0,1		
Marzo	97,553	1,4	96,360	-0,1	95,637	-0,6		
Abril	102,499	0,8	102,599	0,8	101,993	1,1		
Mayo	102,975	0,2	103,530	0,8	102,601	0,6		
Junio	102,994	0,3	102,721	0,5	102,551	0,6		
Julio	95,747	0,1	94,825	1,3	91,309	0,6		
Agosto	94,835	0,2	92,996	1,3	90,667	1,6		
Septiembre	97,628	0,2	95,937	1,2	97,466	2,4		
Octubre	101,473	0,7	102,090	1,4	103,306	1,6		
Noviembre	102,690	0,2	105,383	1,3	106,251	2,8		
Diciembre	102,249	0,0	104,797	1,2	104,410	2,2		
2021 Enero	95,255	0,2	94,290	1,5	92,968	1,8		
Febrero	95,330	0,8	93,971	1,4	92,201	2,1		
Marzo	98,876	1,4	97,550	1,2	97,039	1,5		
Abril	103,048	0,5	103,739	1,1	103,798	1,8		
Mayo	103,505	0,5	104,659	1,1	104,353	1,7		
Junio	103,378	0,4	104,029	1,3	104,369	1,8		
Julio	96,245	0,5	95,983	1,2	93,301	2,2		
Agosto	95,550	0,8	93,932	1,0	92,638	2,2		
Septiembre	99,293	1,7	97,221	1,3	99,554	2,1		
Octubre	102,675	1,2	102,953	0,8	105,770	2,4		
Noviembre	103,427	0,7	105,934	0,5	107,968	1,6		
Diciembre	103,418	1,1	105,740	0,9	106,040	1,6		
2022 Enero	96,087	0,9	95,004	0,8	98,163	5,6		
Febrero	94,502	-0,9	93,616	-0,4	95,749	3,8		
Marzo	96,279	-2,6	96,462	-1,1	100,366	3,4		
Abril	100,972	-2,0	100,779	-2,9	103,876	0,1		
Mayo	101,697	-1,7	103,423	-1,2	106,697	2,2		
Junio	102,558	-0,8	103,816	-0,2	106,766	2,3		
Julio								
Agosto								
Septiembre								
Octubre								
Noviembre								
Diciembre								

(*) T1-12 Tasa de variación sobre igual periodo año anterior.



7.4. Evolución del I.P.C. por años y meses según rubricas para cada grupo Vivienda

	Vivienda en alquiler		Calefacción, alumbrado y otros servicios		Conservación de la vivienda	
	Indice	T1-12 (*)	Indice	T1-12 (*)	Indice	T1-12 (*)
2020 Enero	99,467	1,8	88,148	-8,6	98,359	0,4
Febrero	99,603	1,8	85,989	-8,9	98,372	0,4
Marzo	99,648	1,8	82,830	-10,8	99,084	1,1
Abril	99,748	1,6	79,714	-13,2	99,262	1,2
Mayo	99,760	1,5	79,890	-12,0	99,239	1,2
Junio	99,824	1,3	82,459	-8,2	99,274	1,3
Julio	99,877	1,2	82,655	-9,0	99,328	0,7
Agosto	99,952	1,2	83,163	-6,7	99,313	0,6
Septiembre	100,044	1,1	84,574	-4,2	99,327	0,6
Octubre	99,969	0,9	82,301	-8,6	99,416	0,7
Noviembre	100,037	0,8	83,889	-6,0	99,368	0,6
Diciembre	100,065	0,8	85,272	-2,1	99,391	0,6
2021 Enero	100,087	0,6	92,588	5,0	99,374	1,0
Febrero	100,014	0,4	83,405	-3,0	99,466	1,1
Marzo	99,975	0,3	88,467	6,8	99,477	0,4
Abril	99,983	0,2	93,990	17,9	99,485	0,2
Mayo	99,960	0,2	94,456	18,2	99,573	0,3
Junio	100,019	0,2	97,960	18,8	99,684	0,4
Julio	99,986	0,1	96,613	16,9	100,384	1,1
Agosto	99,982	0,0	100,421	20,8	100,425	1,1
Septiembre	100,011	0,0	106,556	26,0	100,385	1,1
Octubre	99,972	0,0	113,869	38,4	100,455	1,0
Noviembre	99,999	0,0	109,746	30,8	100,585	1,2
Diciembre	100,013	-0,1	121,931	43,0	100,706	1,3
2022 Enero	100,197	0,1	122,086	31,9	100,816	1,5
Febrero	100,434	0,4	122,549	46,9	100,908	1,4
Marzo	100,690	0,7	142,882	61,5	101,510	2,0
Abril	100,916	0,9	124,414	32,4	101,774	2,3
Mayo	101,056	1,1	122,489	29,7	102,192	2,6
Junio	101,194	1,2	129,214	31,9	102,405	2,7
Julio						
Agosto						
Septiembre						
Octubre						
Noviembre						
Diciembre						

(*) T1-12 Tasa de variación sobre igual periodo año anterior.



7.5. Evolución del I.P.C. por años y meses según rubricas para cada grupo

Menaje

	Muebles y revestimiento de suelo		Textiles y accesorios para el hogar		Electrodomésticos y reparaciones		Utensilios y herramientas para el hogar	
	Indice	T1-12 (*)	Indice	T1-12 (*)	Indice	T1-12 (*)	Indice	T1-12 (*)
2020 Enero	95,216	-0,7	99,116	0,9	99,723	-0,6	100,638	0,6
Febrero	95,349	-0,4	98,777	0,7	99,561	-0,9	100,306	0,5
Marzo	95,867	-0,1	99,246	1,5	99,993	-0,2	99,953	0,0
Abril	96,115	-0,9	99,121	0,2	99,629	-0,8	99,712	-0,6
Mayo	97,650	0,1	100,765	1,4	99,332	-0,7	100,213	-0,5
Junio	97,624	-0,3	100,436	-0,2	98,656	-1,6	99,608	-1,3
Julio	98,176	2,7	97,573	-0,4	98,139	-1,4	99,163	-1,7
Agosto	98,486	3,1	96,557	-1,1	98,891	-0,6	98,866	-2,1
Septiembre	98,337	2,6	97,659	-1,1	99,449	-0,6	98,996	-1,9
Octubre	98,233	1,8	97,843	-1,5	99,690	-0,7	99,650	-1,2
Noviembre	97,291	0,6	98,585	-0,7	99,796	-1,3	99,580	-1,6
Diciembre	97,289	1,8	98,982	-0,3	99,130	-1,8	99,248	-1,6
2021 Enero	97,803	2,7	98,126	-1,0	99,162	-0,6	98,931	-1,7
Febrero	97,514	2,3	97,749	-1,0	99,046	-0,5	98,778	-1,5
Marzo	97,868	2,1	98,641	-0,6	99,991	0,0	98,692	-1,3
Abril	98,537	2,5	99,335	0,2	100,074	0,4	98,934	-0,8
Mayo	98,626	1,0	100,645	-0,1	99,887	0,6	99,638	-0,6
Junio	98,969	1,4	100,848	0,4	99,237	0,6	100,146	0,5
Julio	100,213	2,1	99,105	1,6	99,301	1,2	100,258	1,1
Agosto	100,362	1,9	98,694	2,2	99,257	0,4	100,269	1,4
Septiembre	101,000	2,7	99,861	2,3	99,833	0,4	100,414	1,4
Octubre	101,774	3,6	101,094	3,3	100,713	1,0	101,269	1,6
Noviembre	103,256	6,1	102,633	4,1	101,228	1,4	101,197	1,6
Diciembre	104,077	7,0	103,268	4,3	102,272	3,2	101,473	2,2
2022 Enero	104,087	6,4	100,790	2,7	103,873	4,8	102,565	3,7
Febrero	104,467	7,1	101,114	3,4	105,021	6,0	102,604	3,9
Marzo	105,659	8,0	102,359	3,8	105,318	5,3	103,606	5,0
Abril	107,757	9,4	103,875	4,6	107,054	7,0	105,163	6,3
Mayo	108,726	10,2	106,272	5,6	107,772	7,9	105,961	6,3
Junio	109,136	10,3	107,086	6,2	108,035	8,9	107,013	6,9
Julio								
Agosto								
Septiembre								
Octubre								
Noviembre								
Diciembre								

(*) T1-12 Tasa de variación sobre igual periodo año anterior.



7.5. Evolución del I.P.C. por años y meses según rubricas para cada grupo

Menaje

	Artículos no duraderos para el hogar		Servicios para el hogar	
	Indice	T1-12 (*)	Indice	T1-12 (*)
2020 Enero	99,722	-0,6	97,593	2,2
Febrero	100,383	-0,4	98,313	1,8
Marzo	100,466	0,1	98,600	1,8
Abril	102,348	1,1	98,727	1,9
Mayo	103,010	3,3	98,727	1,8
Junio	102,004	2,4	98,782	1,7
Julio	101,809	1,4	98,782	1,3
Agosto	101,501	0,2	98,782	1,3
Septiembre	101,221	0,9	98,782	1,3
Octubre	100,763	-0,1	98,591	1,1
Noviembre	101,961	0,7	98,689	1,1
Diciembre	101,454	1,2	98,778	1,2
2021 Enero	100,604	0,9	98,719	1,2
Febrero	100,495	0,1	99,647	1,4
Marzo	100,430	0,0	99,815	1,2
Abril	100,097	-2,2	99,817	1,1
Mayo	100,102	-2,8	100,037	1,3
Junio	99,996	-2,0	100,038	1,3
Julio	99,665	-2,1	100,303	1,5
Agosto	99,181	-2,3	100,304	1,5
Septiembre	99,696	-1,5	100,115	1,3
Octubre	99,884	-0,9	100,378	1,8
Noviembre	99,864	-2,1	100,413	1,7
Diciembre	99,987	-1,4	100,413	1,7
2022 Enero	101,271	0,7	100,266	1,6
Febrero	102,702	2,2	101,270	1,6
Marzo	104,206	3,8	101,423	1,6
Abril	106,201	6,1	101,304	1,5
Mayo	105,900	5,8	101,324	1,3
Junio	107,236	7,2	101,350	1,3
Julio				
Agosto				
Septiembre				
Octubre				
Noviembre				
Diciembre				

(*) T1-12 Tasa de variación sobre igual periodo año anterior.



7.6. Evolución del I.P.C. por años y meses según rubricas para cada grupo

Medicina

	Servicios médicos y similares		Medicamentos y material terapéutico	
	Indice	T1-12 (*)	Indice	T1-12 (*)
2020 Enero	97,695	0,8	101,522	-0,5
Febrero	97,728	0,7	100,557	-1,6
Marzo	97,742	0,7	100,516	-1,2
Abril	97,721	0,9	100,568	-1,2
Mayo	97,693	1,0	100,835	-1,1
Junio	98,013	1,5	100,775	-1,1
Julio	98,166	1,5	101,355	-0,4
Agosto	98,460	1,8	100,518	-0,9
Septiembre	98,497	1,8	100,489	-1,2
Octubre	98,642	1,8	100,142	-1,9
Noviembre	98,726	1,9	101,247	-0,5
Diciembre	98,943	2,0	102,179	0,5
2021 Enero	99,612	2,0	101,655	0,1
Febrero	99,470	1,8	100,486	-0,1
Marzo	99,636	1,9	100,484	0,0
Abril	99,620	1,9	99,953	-0,6
Mayo	99,575	1,9	99,891	-0,9
Junio	99,690	1,7	100,439	-0,3
Julio	100,130	2,0	100,232	-1,1
Agosto	100,061	1,6	100,260	-0,3
Septiembre	100,488	2,0	99,815	-0,7
Octubre	100,516	1,9	98,720	-1,4
Noviembre	100,626	1,9	98,723	-2,5
Diciembre	100,575	1,6	99,342	-2,8
2022 Enero	101,401	1,8	99,783	-1,8
Febrero	101,880	2,4	99,314	-1,2
Marzo	102,200	2,6	99,310	-1,2
Abril	102,327	2,7	100,073	0,1
Mayo	102,731	3,2	101,091	1,2
Junio	102,610	2,9	100,360	-0,1
Julio				
Agosto				
Septiembre				
Octubre				
Noviembre				
Diciembre				

(*) T1-12 Tasa de variación sobre igual periodo año anterior.



7.7. Evolución del I.P.C. por años y meses según rubricas para cada grupo Transportes

	Transporte personal		Transporte público urbano		Transporte público interurbano	
	Indice	T1-12 (*)	Indice	T1-12 (*)	Indice	T1-12 (*)
2020 Enero	97,797	4,9	100,477	0,0	103,820	0,3
Febrero	96,913	1,9	100,477	0,0	108,020	6,1
Marzo	93,716	-2,5	100,477	0,0	106,420	0,9
Abril	90,076	-7,7	100,477	0,0	108,936	0,8
Mayo	89,378	-9,0	100,477	0,0	105,776	0,9
Junio	90,788	-5,8	100,477	0,0	109,724	0,8
Julio	92,060	-4,7	100,477	0,0	104,707	-3,8
Agosto	92,072	-4,3	100,477	0,0	104,030	-6,5
Septiembre	91,759	-4,9	100,504	0,0	100,715	-9,3
Octubre	91,491	-5,2	100,496	0,0	100,638	-7,0
Noviembre	91,462	-5,3	100,496	0,0	98,900	-5,7
Diciembre	92,942	-4,4	100,496	0,0	100,321	-9,0
2021 Enero	94,438	-3,4	99,981	-0,5	101,361	-2,4
Febrero	95,872	-1,1	99,981	-0,5	99,844	-7,6
Marzo	97,672	4,2	99,981	-0,5	100,170	-5,9
Abril	97,668	8,4	99,981	-0,5	100,553	-7,7
Mayo	98,687	10,4	99,981	-0,5	99,131	-6,3
Junio	99,876	10,0	99,981	-0,5	99,405	-9,4
Julio	100,794	9,5	99,981	-0,5	100,145	-4,4
Agosto	101,031	9,7	99,981	-0,5	101,564	-2,4
Septiembre	101,643	10,8	100,037	-0,5	99,556	-1,2
Octubre	103,653	13,3	100,040	-0,5	99,194	-1,4
Noviembre	104,844	14,6	100,040	-0,5	98,797	-0,1
Diciembre	103,823	11,7	100,040	-0,5	100,280	0,0
2022 Enero	105,971	12,2	100,373	0,4	97,816	-3,5
Febrero	108,962	13,7	100,373	0,4	98,862	-1,0
Marzo	117,102	19,9	100,373	0,4	99,716	-0,5
Abril	110,788	13,4	99,435	-0,5	104,887	4,3
Mayo	114,212	15,7	99,435	-0,5	103,339	4,2
Junio	120,336	20,5	99,435	-0,5	105,840	6,5
Julio						
Agosto						
Septiembre						
Octubre						
Noviembre						
Diciembre						

(*) T1-12 Tasa de variación sobre igual periodo año anterior.



7.8. Evolución del I.P.C. por años y meses según rubricas para cada grupo Comunicaciones

	Comunicaciones	
	Indice	T1-12 (*)
2020 Enero	103,760	0,3
Febrero	103,787	-0,5
Marzo	105,117	0,9
Abril	104,948	0,9
Mayo	104,854	0,7
Junio	104,851	0,8
Julio	103,043	-1,1
Agosto	103,161	-1,1
Septiembre	103,044	-1,2
Octubre	99,864	-4,1
Noviembre	99,789	-4,1
Diciembre	99,700	-4,0
2021 Enero	100,232	-3,4
Febrero	100,205	-3,5
Marzo	100,071	-4,8
Abril	100,191	-4,5
Mayo	100,175	-4,5
Junio	100,181	-4,5
Julio	100,096	-2,9
Agosto	100,132	-2,9
Septiembre	100,217	-2,7
Octubre	99,499	-0,4
Noviembre	99,531	-0,3
Diciembre	99,470	-0,2
2022 Enero	99,684	-0,5
Febrero	99,613	-0,6
Marzo	99,632	-0,4
Abril	100,158	0,0
Mayo	100,057	-0,1
Junio	100,006	-0,2
Julio		
Agosto		
Septiembre		
Octubre		
Noviembre		
Diciembre		

(*) T1-12 Tasa de variación sobre igual periodo año anterior.



7.9. Evolución del I.P.C. por años y meses según rubricas para cada grupo Ocio y cultura

	Objetos recreativos		Publicaciones		Esparcimiento	
	Indice	T1-12 (*)	Indice	T1-12 (*)	Indice	T1-12 (*)
2020 Enero	101,534	-3,7	98,504	3,9	96,280	0,7
Febrero	102,278	-2,8	98,073	3,4	96,742	0,6
Marzo	102,122	-2,4	97,825	3,1	99,483	3,6
Abril	100,905	-2,9	98,302	3,4	99,534	4,5
Mayo	101,557	-2,7	98,140	2,1	99,534	4,4
Junio	100,146	-3,8	98,027	1,8	98,908	4,1
Julio	100,693	-1,6	98,019	0,5	98,501	3,5
Agosto	100,354	-2,4	98,048	0,2	98,112	2,7
Septiembre	100,360	-2,2	98,089	0,8	98,541	3,0
Octubre	100,870	-3,6	98,610	1,0	98,194	2,7
Noviembre	100,341	-3,6	98,214	0,9	98,033	2,4
Diciembre	99,595	-3,8	98,695	0,8	98,146	2,1
2021 Enero	99,293	-2,2	98,931	0,4	98,883	2,7
Febrero	99,644	-2,6	98,956	0,9	99,335	2,7
Marzo	100,037	-2,0	99,329	1,5	99,417	-0,1
Abril	99,537	-1,4	99,309	1,0	99,573	0,0
Mayo	99,739	-1,8	99,335	1,2	100,259	0,7
Junio	99,048	-1,1	99,602	1,6	100,412	1,5
Julio	98,668	-2,0	100,407	2,4	100,321	1,8
Agosto	100,155	-0,2	100,441	2,4	100,321	2,3
Septiembre	99,399	-1,0	100,534	2,5	100,166	1,6
Octubre	100,804	-0,1	100,814	2,2	100,322	2,2
Noviembre	101,640	1,3	100,811	2,6	100,318	2,3
Diciembre	102,038	2,5	101,531	2,9	100,671	2,6
2022 Enero	101,263	2,0	102,557	3,7	100,423	1,6
Febrero	100,952	1,3	102,877	4,0	100,726	1,4
Marzo	101,631	1,6	103,288	4,0	101,810	2,4
Abril	102,254	2,7	103,507	4,2	101,679	2,1
Mayo	102,936	3,2	103,436	4,1	102,326	2,1
Junio	102,682	3,7	103,488	3,9	102,299	1,9
Julio						
Agosto						
Septiembre						
Octubre						
Noviembre						
Diciembre						

(*) T1-12 Tasa de variación sobre igual periodo año anterior.



7.10. Evolución del I.P.C. por años y meses según rubricas para cada grupo Enseñanza

	Educación infantil y primaria		Educación secundaria		Educación universitaria		Otras enseñanzas	
	Indice	T1-12 (*)	Indice	T1-12 (*)	Indice	T1-12 (*)	Indice	T1-12 (*)
2020								
Enero	98,173	-1,6	97,535	2,3	98,761	0,9	99,282	1,5
Febrero	98,173	-1,6	97,535	2,3	98,777	0,9	99,182	1,1
Marzo	98,173	-1,6	97,535	2,3	98,777	0,8	99,318	1,4
Abril	98,173	-1,6	97,535	2,3	98,777	0,8	99,316	1,3
Mayo	98,173	-1,6	97,535	2,3	98,777	0,8	99,503	1,6
Junio	98,173	-1,6	97,535	2,3	98,777	0,8	99,861	1,8
Julio	98,173	-1,6	97,535	2,3	98,777	0,8	99,603	1,6
Agosto	98,173	-1,6	97,535	2,3	98,777	0,8	99,466	1,1
Septiembre	99,642	3,9	99,439	4,0	98,777	0,8	99,316	0,9
Octubre	99,642	1,5	99,439	2,0	99,798	1,1	99,415	0,9
Noviembre	99,642	1,5	99,439	2,0	99,798	1,1	100,044	1,5
Diciembre	99,642	1,5	99,439	2,0	99,798	1,1	99,915	0,9
2021								
Enero	99,642	1,5	99,439	2,0	99,798	1,1	99,766	0,5
Febrero	99,642	1,5	99,439	2,0	99,777	1,0	99,677	0,5
Marzo	99,642	1,5	99,439	2,0	99,777	1,0	99,983	0,7
Abril	99,642	1,5	99,439	2,0	99,777	1,0	100,138	0,8
Mayo	99,642	1,5	99,439	2,0	99,777	1,0	100,266	0,8
Junio	99,642	1,5	99,439	2,0	99,777	1,0	100,261	0,4
Julio	99,642	1,5	99,439	2,0	99,777	1,0	100,070	0,5
Agosto	99,642	1,5	99,439	2,0	99,777	1,0	100,425	1,0
Septiembre	100,716	1,1	101,122	1,7	99,777	1,0	99,914	0,6
Octubre	100,716	1,1	101,122	1,7	100,661	0,9	100,063	0,7
Noviembre	100,716	1,1	101,122	1,7	100,661	0,9	99,463	-0,6
Diciembre	100,716	1,1	101,122	1,7	100,661	0,9	99,972	0,1
2022								
Enero	100,716	1,1	101,122	1,7	100,661	0,9	100,133	0,4
Febrero	100,716	1,1	101,122	1,7	100,685	0,9	101,181	1,5
Marzo	100,716	1,1	101,122	1,7	100,685	0,9	101,238	1,3
Abril	100,716	1,1	101,122	1,7	100,685	0,9	101,902	1,8
Mayo	100,716	1,1	101,122	1,7	100,685	0,9	102,594	2,3
Junio	100,716	1,1	101,122	1,7	100,685	0,9	103,499	3,2
Julio								
Agosto								
Septiembre								
Octubre								
Noviembre								
Diciembre								

(*) T1-12 Tasa de variación sobre igual periodo año anterior.



7.11. Evolución del I.P.C. por años y meses según rubricas para cada grupo Hoteles, cafés y restaurantes

	Turismo y hostelería	
	Indice	T1-12 (*)
2020 Enero	98,544	1,5
Febrero	99,897	2,2
Marzo	99,845	1,6
Abril	101,287	1,6
Mayo	100,555	1,3
Junio	102,107	1,6
Julio	100,059	-1,0
Agosto	99,993	-0,8
Septiembre	98,951	-1,5
Octubre	97,825	-1,6
Noviembre	97,143	-1,9
Diciembre	98,072	-2,1
2021 Enero	98,093	-0,5
Febrero	98,296	-1,6
Marzo	98,748	-1,1
Abril	98,966	-2,3
Mayo	99,153	-1,4
Junio	99,838	-2,2
Julio	100,068	0,0
Agosto	100,477	0,5
Septiembre	100,652	1,7
Octubre	101,165	3,4
Noviembre	101,754	4,7
Diciembre	102,791	4,8
2022 Enero	102,102	4,1
Febrero	102,657	4,4
Marzo	103,649	5,0
Abril	105,984	7,1
Mayo	106,443	7,4
Junio	107,730	7,9
Julio		
Agosto		
Septiembre		
Octubre		
Noviembre		
Diciembre		

(*) T1-12 Tasa de variación sobre igual periodo año anterior.



7.12. Evolución del I.P.C. por años y meses según rubricas para cada grupo Otros

	Artículos de uso personal		Otros bienes y servicios	
	Indice	T1-12 (*)	Indice	T1-12 (*)
2020 Enero	101,913	-0,3	98,048	2,0
Febrero	102,190	-0,3	98,174	1,9
Marzo	101,860	0,0	98,360	1,6
Abril	101,843	0,7	98,419	1,7
Mayo	102,175	1,9	98,658	1,7
Junio	101,819	0,9	98,896	1,7
Julio	102,260	1,0	98,980	2,1
Agosto	102,769	0,8	98,922	1,8
Septiembre	102,821	1,1	99,163	1,9
Octubre	101,807	0,5	99,284	1,7
Noviembre	101,875	-0,4	99,433	1,7
Diciembre	101,727	-0,6	99,430	1,5
2021 Enero	101,216	-0,7	99,507	1,5
Febrero	100,395	-1,8	99,574	1,4
Marzo	99,402	-2,4	99,657	1,3
Abril	98,959	-2,8	99,675	1,3
Mayo	98,576	-3,5	99,903	1,3
Junio	99,283	-2,5	100,139	1,3
Julio	99,628	-2,6	99,920	0,9
Agosto	100,366	-2,3	99,793	0,9
Septiembre	100,224	-2,5	100,047	0,9
Octubre	100,229	-1,5	100,198	0,9
Noviembre	101,052	-0,8	100,702	1,3
Diciembre	100,671	-1,0	100,885	1,5
2022 Enero	100,493	-0,7	101,341	1,8
Febrero	101,702	1,3	101,735	2,2
Marzo	103,175	3,8	102,121	2,5
Abril	104,340	5,4	102,539	2,9
Mayo	102,685	4,2	102,994	3,1
Junio	104,190	4,9	103,089	2,9
Julio				
Agosto				
Septiembre				
Octubre				
Noviembre				
Diciembre				

(*) T1-12 Tasa de variación sobre igual periodo año anterior.



NOTAS METODOLÓGICAS

PERÍODO BASE

El período base del nuevo IPC, para el que la media aritmética de los índices mensuales publicados se hace igual a 100, es el año 2021, por lo que se denomina IPC base 2021. Esto quiere decir que todos los índices que se publiquen a partir del 1 de enero de 2022 estarán referidos a este año. El cambio de base es un proceso que se realiza cada cinco años para incorporar los cambios en las pautas de consumo de los hogares y la incorporación de mejoras metodológicas.

ÁMBITO GEOGRÁFICO

El ámbito geográfico de la investigación lo constituye todo el territorio nacional.

CAMBIOS METODOLÓGICOS

El IPC base 2021 incorpora nuevos tratamientos para el seguimiento de los precios del vestido y para el procesamiento de la falta de precio, lo que aumenta la precisión del indicador. Para captar los movimientos de los precios de forma más precisa, el INE desarrolla métodos de recolección automatizada mediante el aprovechamiento de las bases de datos de las empresas (scanner data), la recogida automatizada de internet (web scrapping) y la utilización de medios informáticos en la recolección de precios en los establecimientos, que continuarán su incorporación al cálculo del IPC a lo largo de la nueva base.

El IPC base 2021 actualiza la relación de subclases (agregaciones de bienes y servicios al máximo nivel de detalle) de la clasificación europea de consumo, denominada ECOICOP (European Classification of individual Consumption by Purpose). Fruto de esta actualización desaparecen del cálculo del IPC 24 subclases, pasando de 221 en base 2016 a ser 199 en Base 2021.

Los cambios metodológicos más relevantes introducidos se refieren al tratamiento de los precios recogidos. Se han realizado ajustes para que el IPC recoja de forma más precisa la evolución de los precios en los periodos fuera de las rebajas tradicionales de invierno y verano. Otro cambio metodológico que afecta a los precios se refiere a los métodos de estimación cuando existe ausencia del precio recogido y los criterios para establecer cuando una variación se considera atípica.

CESTA DE LA COMPRA

La selección de los productos que componen la cesta de la compra del IPC, se realiza en función de la importancia del gasto que se hace en cada uno de ellos. La composición de la cesta se revisa periódicamente, y se actualizara para incorporar nuevos productos cuyo consumo comienza a ser significativo. Los cambios más importantes son la incorporación de las mascarillas higiénicas y la suscripción al periódico on-line.

Como consecuencia de estos ajustes, la cesta de la compra del IPC base 2021 pasa a tener 955 artículos (de los cuales 462 son de recogida tradicional y el resto se recogen mediante scanner data), frente a los 977 de la base anterior (con 480 de recogida tradicional).

ACTUALIZACION DE LAS PONDERACIONES

Con el fin de adaptar el IPC a los cambios en el comportamiento de los hogares influidos por la situación atípica vivida en los dos últimos años, derivada del COVID-19, se ha actualizado la estructura de ponderaciones mediante el proceso habitual, utilizando la información de la Encuesta de Presupuestos Familiares y de la Contabilidad Nacional año 2020, actuando de forma específica en aquellas categorías de consumo más afectadas por el efecto COVID-19.

La actualización de las ponderaciones sigue las recomendaciones de la oficina estadística europea (Eurostat) y permite obtener una nueva estructura adaptada a los cambios en los hábitos de consumo de los hogares en el año posterior al de las restricciones provocadas por la pandemia. Así pues el IPC base 2021 incluye una nueva estructura de ponderaciones que representa de forma más precisa las pautas de consumo de los hogares.

ENLACE DE LAS SERIES

Los cambios introducidos en el IPC hacen que algunos de los elementos que intervienen en el cálculo de este indicador difieran de los utilizados en la base 2016.

Con el fin de que los resultados del IPC no se vean afectados por este hecho, el INE va a elaborar un enlace de las correspondientes series que dará continuidad a la información que se ha venido publicando.

Comunidad de Madrid.
Consejería de Economía,
Hacienda y Empleo
Dirección General de Economía

Equipo de trabajo: Silvia Fernández Cruz

C/ Ramírez de Prado 5, bis
28045 Madrid
www.madrid.org/iestadis
iestadis@madrid.org

Edición: Julio 2022



**Comunidad
de Madrid**

Dirección General de Economía
CONSEJERÍA DE ECONOMÍA,
HACIENDA Y EMPLEO