

Boletín mensual de precios de consumo

Mayo 2023



Comunidad
de Madrid

INDICE

1. Índice General y tasas de variación por grupos:	1
- Comunidad de Madrid	
- España	
2. Repercusión de cada grupo en la tabla de variación mensual	2
3. Índice, tasas de variación y repercusión por rúbricas	4
4. Tasa de inflación por años y meses:	6
- Comunidad de Madrid	
- España	
5. Tasa de inflación no alimentaria:	8
- Comunidad de Madrid	
- España	
6. Evolución del IPC por meses según años de variación y repercusión para cada grupo:	
6.1. Alimentos y bebidas no alcohólicas	10
6.2. Bebidas alcohólicas y tabaco	11
6.3. Vestido y Calzado	12
6.4. Vivienda, agua, electricidad, gas y otros combustibles	13
6.5. Muebles, artículos del hogar y artículos para el mantenimiento corriente del hogar	14
6.6. Sanidad	15
6.7. Transporte	16
6.8. Comunicaciones	17
6.9. Ocio y Cultura	18
6.10. Enseñanza	19
6.11. Restaurantes y Hoteles	20
6.12. Otros Bienes y Servicios	21
7. Evolución del IPC por años y meses según rúbricas:	
7.1. Alimentos y bebidas no alcohólicas	22
7.2. Bebidas alcohólicas y tabaco	28
7.3. Vestido y Calzado	29
7.4. Vivienda, agua, electricidad, gas y otros combustibles	31
7.5. Muebles, artículos del hogar y artículos para el mantenimiento corriente del hogar	32
7.6. Sanidad	34
7.7. Transporte	35
7.8. Comunicaciones	36
7.9. Ocio y Cultura	37
7.10. Enseñanza	38
7.11. Hoteles, Cafés y Restaurantes	39
7.12. Otros Bienes y Servicios	40



1. Índice general y tasas de variación por grupos. Mayo 2023

	Comunidad de Madrid				España			
	Índice	Tasas de variación (%)			Índice	Tasas de variación (%)		
		Sobre el mes anterior	En lo que va de año	Sobre igual mes año anterior		Sobre el mes anterior	En lo que va de año	Sobre igual mes año anterior
General	108,872	-1,4	0,0	1,1	109,668	-1,9	-0,2	1,3
General sin alimentación	106,002	-1,0	-0,2	-0,9	106,682	-1,5	-0,5	-1,0
Alimentos y bebidas no alcohólicas	119,825	-3,1	0,5	8,1	119,498	-3,2	0,4	8,0
Bebidas alcohólicas y tabaco	109,736	-1,5	1,6	6,8	109,653	-2,0	1,5	6,3
Vestido y calzado	98,332	-7,6	-9,8	-6,6	98,595	-8,7	-11,5	-9,1
Vivienda	103,292	1,1	-2,8	-6,9	103,156	0,9	-4,2	-9,4
Menaje	109,354	-1,3	0,3	3,6	110,157	-1,5	0,0	3,9
Medicina	99,859	-0,4	-0,1	-1,6	101,743	-1,0	0,2	0,7
Tranporte	108,509	1,8	4,4	-3,9	111,388	0,2	4,1	-2,0
Comunicaciones	102,215	-0,6	4,6	2,2	101,988	-0,6	4,5	2,0
Ocio y cultura	103,791	-2,9	-1,8	1,4	102,902	-3,2	-2,1	1,3
Enseñanza	102,242	0,0	0,0	1,6	102,378	-0,1	0,2	1,5
Hoteles, cafés y restaurantes	109,985	-3,1	-0,6	3,2	109,379	-3,2	0,0	3,5
Otros bienes y servicios	106,781	-1,4	1,3	3,6	106,349	-1,6	0,9	3,1



2. Repercusión de cada grupo en la tasa de variación mensual. Mayo 2023

	Indice	% Variación mensual	Ponderación	Repercusión
General	108,872	-1,4	1,000000	-1,3823
Alimentos y bebidas no alcohólicas	119,825	-3,1	0,170178	-0,5966
Bebidas alcohólicas y tabaco	109,736	-1,5	0,038874	-0,0574
Vestido y calzado	98,332	-7,6	0,038874	-0,2858
Vivienda	103,292	1,1	0,143887	0,1462
Menaje	109,354	-1,3	0,057498	-0,0761
Medicina	99,859	-0,4	0,058297	-0,0231
Transporte	108,509	1,8	0,137181	0,2330
Comunicaciones	102,215	-0,6	0,032353	-0,0190
Ocio y cultura	103,791	-2,9	0,087994	-0,2501
Enseñanza	102,242	0,0	0,025659	0,0005
Hoteles, cafés y restaurantes	109,985	-3,1	0,137866	-0,4410
Otros bienes y servicios	106,781	-1,4	0,075936	-0,1025

Repercusión de cada grupo en la tasa de variación mensual. Mayo 2023

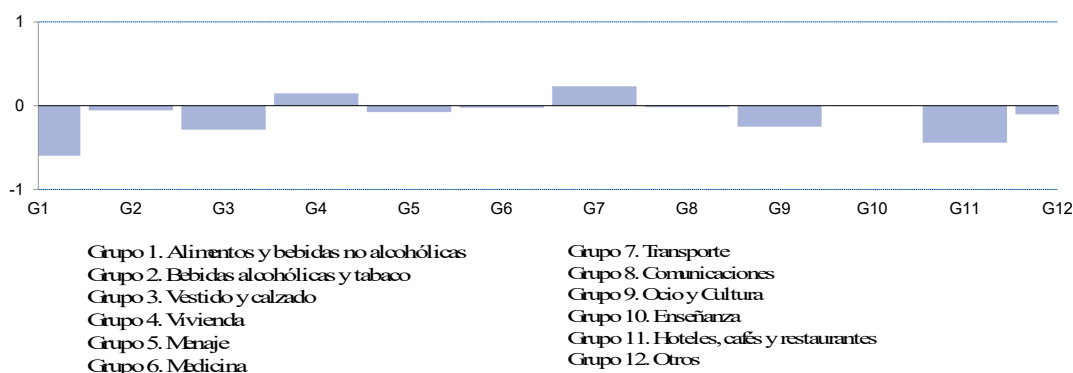

3. Índice, tasas de variación y repercusión por rubricas. Mayo 2023

	Índice	Tasas de variación (%)			Ponderación	Repercusión mensual
		Sobre el mes anterior	En lo que va de año	Sobre igual mes año anterior		
1 Cereales y derivados	130,844	-4,8	0,3	9,9	0,011950	-0,0719
2 Pan	121,040	-1,5	-0,1	5,5	0,008633	-0,0142
3 Carne de vacuno	118,616	-0,2	1,0	7,6	0,008055	-0,0020
4 Carne de ovino	120,338	3,3	-8,9	11,8	0,001482	0,0051
5 Carne de porcino	112,640	-6,9	-0,5	6,6	0,004170	-0,0314
6 Carne de aves	118,128	-0,7	0,2	3,8	0,008438	-0,0064
7 Otras carnes	113,457	-2,4	0,6	6,6	0,018465	-0,0466
8 Pescado fresco y congelado	124,156	5,8	5,2	12,5	0,009507	0,0589
9 Crustáceos, moluscos y preparados de pescado	114,374	-4,9	0,8	5,8	0,009668	-0,0516
10 Huevos	130,870	-6,7	-1,4	8,0	0,002080	-0,0177
11 Leche	140,363	-2,0	-2,6	20,7	0,004630	-0,0117
12 Productos lácteos	127,189	0,0	1,1	14,7	0,010391	0,0002
13 Aceites y grasas	148,947	-4,1	-2,3	7,6	0,005588	-0,0321
14 Frutas frescas	105,166	1,2	-2,6	-2,1	0,014266	0,0158
15 Frutas en conserva y frutos secos	108,024	0,4	-0,4	3,7	0,014266	0,0056
16 Legumbres y hortalizas frescas	115,094	-13,6	-0,1	5,7	0,009210	-0,1505
17 Preparados de legumbres y hortalizas	122,135	-3,5	0,7	9,8	0,005041	-0,0201
18 Patatas y sus preparados	124,887	-5,3	-0,1	8,6	0,003450	-0,0220
19 Café, cacao e infusiones	116,183	-3,7	1,1	4,1	0,005056	-0,0205
20 Azúcar	154,953	1,4	2,7	43,5	0,000371	0,0007
21 Otros preparados alimenticios	118,872	-5,8	2,7	10,2	0,017294	-0,1141
22 Agua mineral, refrescos y zumos	115,002	-6,2	1,2	11,9	0,009601	-0,0658
23 Bebidas alcohólicas	111,172	-3,6	2,2	6,4	0,015037	-0,0562
24 Tabaco	108,864	0,0	1,3	7,0	0,023527	-0,0011
25 Prendas de vestir de hombre	101,738	-6,1	-9,6	-1,4	0,008378	-0,0503
26 Prendas de vestir de mujeres	96,377	-8,4	-11,3	-10,8	0,012381	-0,0985
27 Prendas de vestir de niño y bebé	95,653	-11,7	-11,4	-10,1	0,004852	-0,0557
28 Complementos y reparaciones de prendas de vestir	93,918	-5,1	-17,9	-7,3	0,000738	-0,0034
29 Calzado de hombre	99,439	-5,4	-4,7	-2,2	0,003215	-0,0167
30 Calzado de mujer	99,847	-5,5	-7,6	-3,5	0,003859	-0,0205
31 Calzado de niño	100,269	-7,7	-7,4	-6,0	0,001450	-0,0110
32 Reparación de calzado						
33 Vivienda en alquiler	102,471	-0,5	0,2	1,4	0,049044	-0,0235
34 Calefacción, alumbrado y otros servicios	100,358	4,3	-7,8	-18,1	0,054360	0,2033
35 Conservación de la vivienda	103,067	-0,70	0,28	0,86	0,040483	-0,0268



3. Índice, tasas de variación y repercusión por rubricas. Mayo 2023. (Concl.)

	Índice	Tasas de variación (%)			Ponderación	Repercusión mensual
		Sobre el mes anterior	En lo que va de año	Sobre igual mes año anterior		
36 Muebles y revestimiento de suelo	110,179	-0,9	0,4	1,3	0,012943	-0,0117
37 Textiles y accesorios para el hogar	106,951	-1,8	-0,2	0,6	0,003767	-0,0067
38 Electrodomésticos y reparaciones	110,685	0,4	1,6	2,7	0,007261	0,0027
39 Herramientas para el hogar	107,887	-0,5	0,4	1,8	0,005691	-0,0029
40 Artículos no duraderos para el hogar	115,973	-3,4	0,2	9,5	0,010578	-0,0395
41 Servicios para el hogar	102,084	-1,2	-0,1	0,8	0,016970	-0,0186
42 Servicios médicos y similares	103,868	-1,1	0,9	1,1	0,035781	-0,0362
43 Medicamentos y material terapéutico	98,186	0	0	-3	0,026631	0,0049
44 Transporte personal	113,077	-0,1	4,8	-1,0	0,120786	-0,0078
45 Transporte público urbano	71,312	20,3	1,5	-28,3	0,016630	0,1809
46 Transporte público interurbano	97,192	-3,8	-1,1	-5,9	0,007353	-0,0258
47 Comunicaciones	102,215	-0,6	4,6	2,2	0,032353	-0,0190
48 Objetos recreativos	102,555	0,0	0,4	-0,4	0,020121	0,0008
49 Publicaciones	105,537	-0,6	1,0	2,0	0,004284	-0,0024
50 Esparcimiento	104,959	0,7	1,9	2,6	0,041556	0,0284
51 Educación infantil y primaria	106,061	0,0	0,0	5,3	0,006236	0,0000
52 Educación secundaria	105,245	0,0	0,0	4,1	0,005908	0,0000
53 Educación universitaria	98,219	-0,1	0,0	-2,4	0,007959	-0,0008
54 Otras enseñanzas	107,396	-0,4	0,1	4,7	0,008958	-0,0033
56 Turismo y hostelería	109,144	-4,7	-2,3	2,5	0,149185	-0,7334
55 Artículos de uso personal	109,399	-2,1	0,1	6,5	0,014516	-0,0312
57 Otros bienes y servicios	106,016	-1,2	1,3	2,9	0,057026	-0,0645

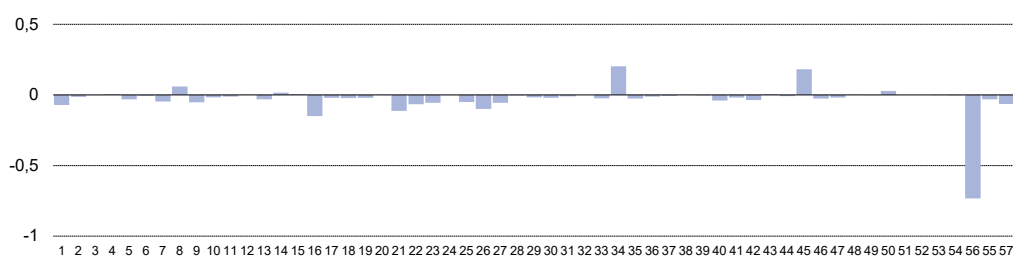
Índice, tasas de variación y repercusión por rubricas. Mayo 2023

4. Tasa de inflación por años y meses. Comunidad de Madrid y España

	Comunidad de Madrid				España			
	Índice	Tasas de variación (%)			Índice	Tasas de variación (%)		
		Sobre el mes anterior	En lo que va de año	Sobre igual mes anterior		Sobre el mes anterior	En lo que va de año	Sobre igual mes anterior
2021 Enero	97,889	0,2	0,2	0,4	97,583	0,0	0,0	0,5
Febrero	97,330	-0,6	-0,4	-0,1	97,008	-0,6	-0,6	0,0
Marzo	98,177	0,9	0,5	0,9	97,949	1,0	0,4	1,3
Abril	99,099	0,9	1,4	1,7	99,105	1,2	1,6	2,2
Mayo	99,400	0,3	1,8	2,1	99,572	0,5	2,0	2,7
Junio	99,855	0,5	2,2	2,1	100,046	0,5	2,5	2,7
Julio	99,385	-0,5	1,7	2,6	99,292	-0,8	1,8	2,9
Agosto	99,746	0,4	2,1	3,0	99,743	0,5	2,2	3,3
Septiembre	100,628	0,9	3,0	3,6	100,575	0,8	3,1	4,0
Octubre	102,201	1,6	4,6	5,1	102,425	1,8	5,0	5,4
Noviembre	102,559	0,4	5,0	5,3	102,738	0,3	5,3	5,5
Diciembre	103,732	1,1	6,2	6,2	103,965	1,2	6,5	6,5
2022 Enero	103,404	-0,3	-0,3	5,6	103,567	-0,4	-0,4	6,1
Febrero	104,033	0,6	0,3	6,9	104,403	0,8	0,4	7,6
Marzo	106,979	2,8	3,1	9,0	107,566	3,0	3,5	9,8
Abril	106,760	-0,2	2,9	7,7	107,375	-0,2	3,3	8,3
Mayo	107,637	0,8	3,8	8,3	108,262	0,8	4,1	8,7
Junio	109,314	1,6	5,4	9,5	110,267	1,9	6,1	10,2
Julio	108,939	-0,3	5,0	9,6	109,986	-0,3	5,8	10,8
Agosto	108,985	0,0	5,1	9,3	110,265	0,3	6,1	10,5
Septiembre	108,495	-0,4	4,6	7,8	109,498	-0,7	5,3	8,9
Octubre	108,627	0,1	4,7	6,3	109,866	0,3	5,7	7,3
Noviembre	108,524	-0,1	4,6	5,8	109,734	-0,1	5,5	6,8
Diciembre	108,858	0,3	4,9	4,9	109,899	0,2	5,7	5,7
2023 Enero	108,872	0,0	0,0	5,3	109,668	-0,2	-0,2	5,9
Febrero	109,446	0,5	0,5	5,2	110,703	0,9	0,7	6,0
Marzo	109,811	0,3	0,9	2,6	111,111	0,4	1,1	3,3
Abril	110,398	0,5	1,4	3,4	111,773	0,6	1,7	4,1
Mayo	108,872	-1,4	0,0	1,1	109,668	-1,9	-0,2	1,3
Junio								
Julio								
Agosto								
Septiembre								
Octubre								
Noviembre								
Diciembre								



Tasa de inflación por años y meses. Comunidad de Madrid y España

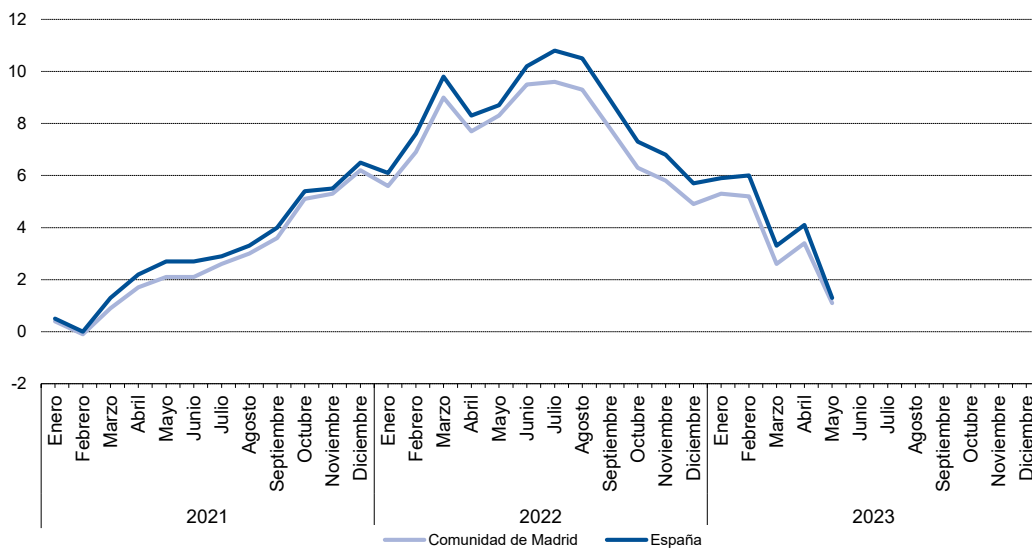

5. Tasa de inflación no alimentaria de la Comunidad de Madrid y España

	Comunidad de Madrid				España			
	Índice	Tasas de variación (%)			Índice	Tasas de variación (%)		
		Sobre el mes anterior	En lo que va de año	Sobre igual mes año anterior		Sobre el mes anterior	En lo que va de año	Sobre igual mes año anterior
2021 Enero	97,462	-0,1	-0,1	0,0	97,073	-0,3	-0,3	0,1
Febrero	96,796	-0,7	-0,8	-0,7	96,261	-0,8	-1,1	-0,5
Marzo	97,925	1,2	0,4	0,8	97,539	1,3	0,2	1,3
Abril	98,998	1,1	1,5	2,0	99,020	1,5	1,7	2,8
Mayo	99,336	0,3	1,9	2,5	99,521	0,5	2,2	3,4
Junio	99,965	0,6	2,5	2,4	100,178	0,7	2,9	3,3
Julio	99,345	-0,6	1,9	2,8	99,219	-1,0	1,9	3,3
Agosto	99,803	0,5	2,3	3,3	99,746	0,5	2,5	3,8
Septiembre	100,882	1,1	3,4	4,2	100,875	1,1	3,6	4,8
Octubre	102,620	1,7	5,2	6,0	102,946	2,1	5,7	6,6
Noviembre	102,861	0,2	5,5	5,9	103,180	0,2	6,0	6,4
Diciembre	104,005	1,1	6,6	6,6	104,441	1,2	7,3	7,3
2022 Enero	103,373	-0,6	-0,6	6,1	103,667	-0,7	-0,7	6,8
Febrero	104,039	0,6	0,0	7,5	104,487	0,8	0,0	8,5
Marzo	107,530	3,4	3,4	9,8	108,352	3,7	3,7	11,1
Abril	106,218	-1,2	2,1	7,3	106,966	-1,3	2,4	8,0
Mayo	107,009	0,7	2,9	7,7	107,755	0,7	3,2	8,3
Junio	108,758	1,6	4,6	8,8	109,844	1,9	5,2	9,6
Julio	108,178	-0,5	4,0	8,9	109,343	-0,5	4,7	10,2
Agosto	108,082	-0,1	3,9	8,3	109,544	0,2	4,9	9,8
Septiembre	107,227	-0,8	3,1	6,3	108,335	-1,1	3,7	7,4
Octubre	106,766	-0,4	2,7	4,0	108,023	-0,3	3,4	4,9
Noviembre	106,283	-0,5	2,2	3,3	107,647	-0,3	3,1	4,3
Diciembre	106,175	-0,1	2,1	2,1	107,165	-0,4	2,6	2,6
2023 Enero	106,002	-0,2	-0,2	2,5	106,682	-0,5	-0,5	2,9
Febrero	106,251	0,2	0,1	2,1	107,397	0,7	0,2	2,8
Marzo	106,449	0,2	0,3	-1,0	107,581	0,2	0,4	-0,7
Abril	107,064	0,6	0,8	0,8	108,336	0,7	1,1	1,3
Mayo	106,002	-1,0	-0,2	-0,9	106,682	-1,5	-0,5	-1,0
Junio								
Julio								
Agosto								
Septiembre								
Octubre								
Noviembre								
Diciembre								



Tasa de inflación no alimentaria. Comunidad de Madrid y España

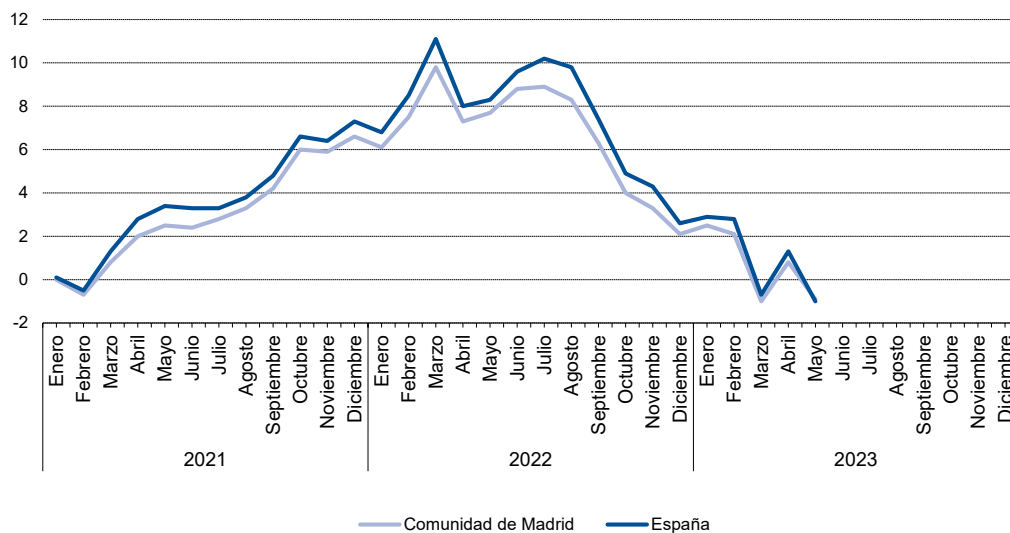

6.1. Evolución del I.P.C. por meses según años de variación y repercusión para cada grupo

Alimentos y bebidas no alcohólicas

	2021			2022			2023		
	Índice	Variación	Repercusión	Índice	Variación	Repercusión	Índice	Variación	Repercusión
Enero	99,204	1,2	0,2465	103,878	0,7	0,1396	119,825	0,5	0,0846
Febrero	98,938	-0,3	-0,0560	104,349	0,5	0,0881	121,970	1,8	0,3307
Marzo	98,867	-0,1	-0,0150	105,641	1,2	0,2418	123,168	1,0	0,1847
Abril	99,364	0,5	0,1047	109,522	3,7	0,7262	123,695	0,4	0,0812
Mayo	99,607	0,2	0,0512	110,823	1,2	0,2434	119,825	-3,1	-0,5966
Junio	99,514	-0,1	-0,0196	112,370	1,4	0,2895			
Julio	99,501	0,0	-0,0027	112,669	0,3	0,0559			
Agosto	99,579	0,1	0,0164	113,232	0,5	0,1053			
Septiembre	99,782	0,2	0,0428	114,011	0,7	0,1458			
Octubre	100,843	1,1	0,2235	116,435	2,1	0,4536			
Noviembre	101,669	0,8	0,1740	117,699	1,1	0,2365			
Diciembre	103,132	1,4	0,3082	119,276	1,3	0,2951			

Evolución del IPC. Alimentos y bebidas no alcohólicas

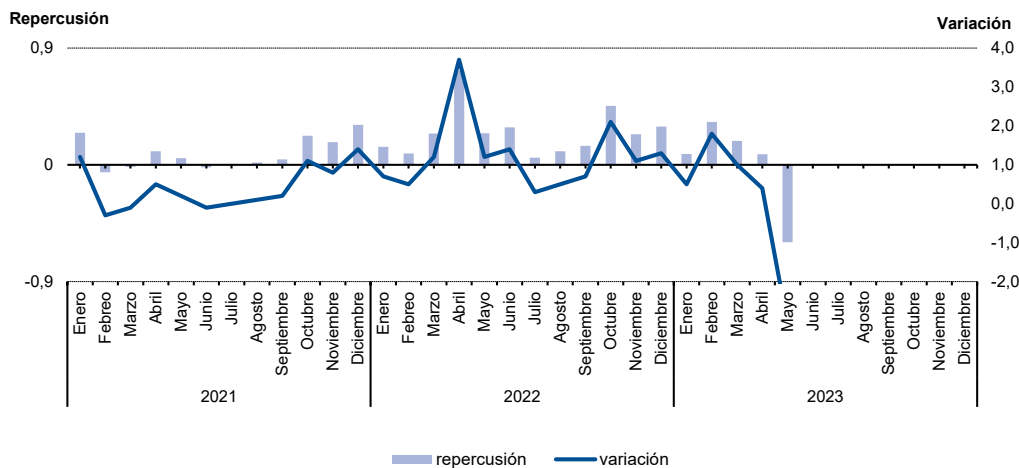

6.2. Evolución del I.P.C. por meses según años de variación y repercusión para cada grupo

Bebidas alcohólicas y tabaco

	2021			2022			2023		
	Índice	Variación	Repercusión	Índice	Variación	Repercusión	Índice	Variación	Repercusión
Enero	99,568	0,5	0,0150	101,291	0,3	0,0075	109,736	1,6	0,0626
Febrero	99,656	0,1	0,0028	101,988	0,7	0,0198	110,731	0,9	0,0350
Marzo	99,728	0,1	0,0023	102,211	0,2	0,0063	111,217	0,4	0,0171
Abril	99,815	0,1	0,0027	102,471	0,3	0,0074	111,367	0,1	0,0053
Mayo	99,567	-0,2	-0,0078	102,740	0,3	0,0077	109,736	-1,5	-0,0574
Junio	99,424	-0,1	-0,0045	103,484	0,7	0,0212			
Julio	99,591	0,2	0,0053	103,833	0,3	0,0099			
Agosto	99,472	-0,1	-0,0037	104,010	0,2	0,0050			
Septiembre	100,046	0,6	0,0181	104,343	0,3	0,0095			
Octubre	101,018	1,0	0,0306	104,308	0,0	-0,0010			
Noviembre	101,087	0,1	0,0022	104,742	0,4	0,0123			
Diciembre	101,027	-0,1	-0,0019	107,959	3,1	0,0915			

Evolución del IPC. Bebidas alcohólicas y tabaco

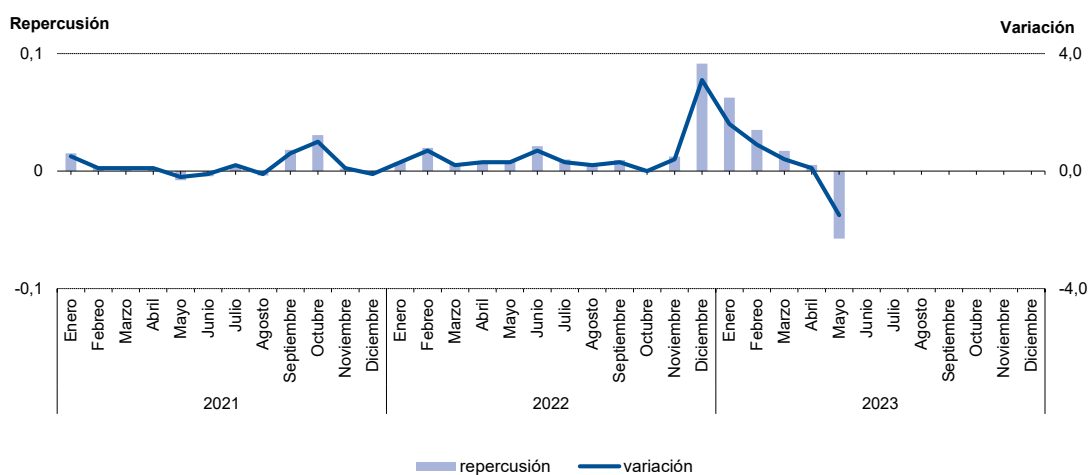

6.3. Evolución del I.P.C. por meses según años de variación y repercusión para cada grupo Vestido y calzado

	2021			2022			2023		
	Indice	Variación	Repercusión	Indice	Variación	Repercusión	Indice	Variación	Repercusión
Enero	92,463	-13,7	-0,8565	94,492	-12,8	-0,7041	98,332	-9,8	-0,3780
Febrero	91,855	-0,7	-0,0355	93,340	-1,2	-0,0583	96,966	-1,4	-0,0481
Marzo	95,825	4,3	0,2315	97,441	4,4	0,2075	101,071	4,2	0,1445
Abril	103,546	8,1	0,4503	102,599	5,3	0,2610	106,448	5,3	0,1893
Mayo	104,340	0,8	0,0463	105,330	2,7	0,1382	98,332	-7,6	-0,2858
Junio	103,626	-0,7	-0,0416	105,076	-0,2	-0,0129			
Julio	93,268	-10,0	-0,6041	95,237	-9,4	-0,4979			
Agosto	92,520	-0,8	-0,0436	94,711	-0,6	-0,0266			
Septiembre	97,663	5,6	0,2999	101,364	7,0	0,3367			
Octubre	106,533	9,1	0,5173	106,477	5,0	0,2587			
Noviembre	109,952	3,2	0,1994	107,652	1,1	0,0595			
Diciembre	108,407	-1,4	-0,0901	109,066	1,3	0,0716			

Evolución del IPC. Vestido y calzado

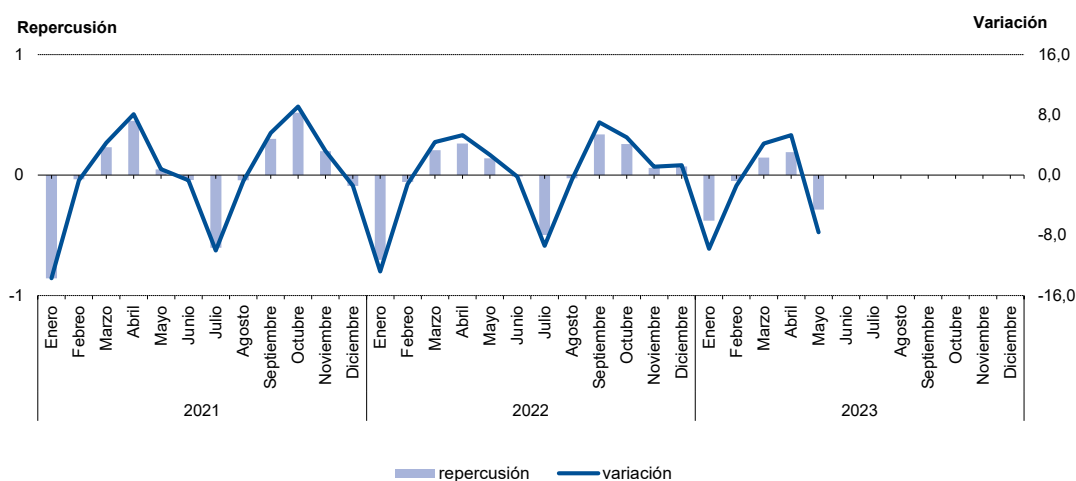

6.4. Evolución del I.P.C. por meses según años de variación y repercusión para cada grupo Vivienda

	2021			2022			2023		
	Indice	Variación	Repercusión	Indice	Variación	Repercusión	Indice	Variación	Repercusión
Enero	96,565	3,5	0,5034	110,057	0,1	0,0230	103,292	-2,8	-0,3884
Febrero	92,512	-4,2	-0,6307	110,339	0,3	0,0424	105,695	2,3	0,3132
Marzo	94,743	2,4	0,3472	118,382	7,3	1,2086	103,999	-1,6	-0,2210
Abril	97,189	2,6	0,3806	111,473	-5,8	-1,0382	102,170	-1,8	-0,2384
Mayo	97,415	0,2	0,0352	110,910	-0,5	-0,0846	103,292	1,1	0,1462
Junio	99,012	1,6	0,2485	113,592	2,4	0,4030			
Julio	98,610	-0,4	-0,0626	116,235	2,3	0,3972			
Agosto	100,304	1,7	0,2636	119,698	3,0	0,5204			
Septiembre	103,013	2,7	0,4215	114,773	-4,1	-0,7401			
Octubre	106,256	3,1	0,5046	108,179	-5,7	-0,9908			
Noviembre	104,478	-1,7	-0,2767	105,373	-2,6	-0,4216			
Diciembre	109,904	5,2	0,8443	106,272	0,9	0,1351			

Evolución del IPC. Vivienda

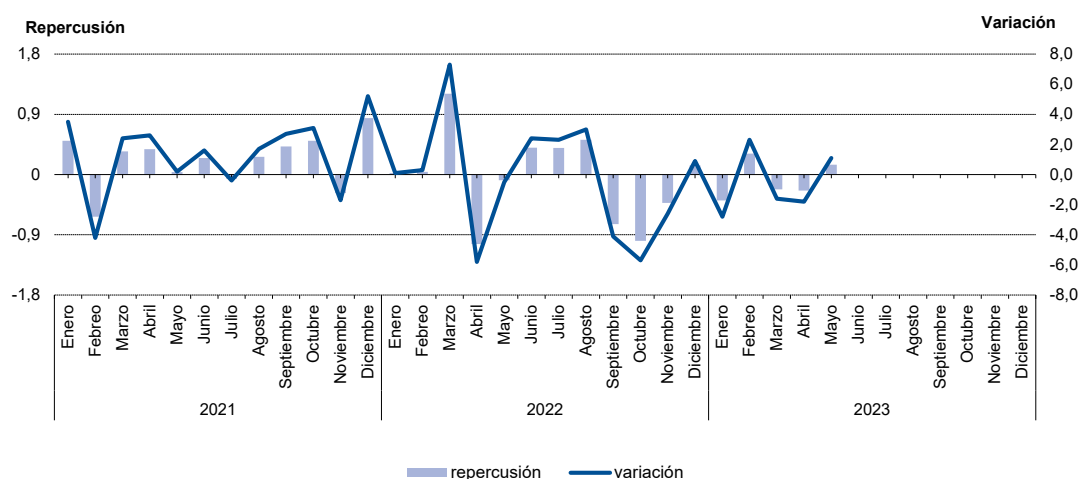

6.5. Evolución del I.P.C. por meses según años de variación y repercusión para cada grupo Menaje

	2021			2022			2023		
	Indice	Variación	Repercusión	Indice	Variación	Repercusión	Indice	Variación	Repercusión
Enero	99,325	-0,3	-0,0158	101,911	0,4	0,0225	109,354	0,3	0,0190
Febrero	99,185	-0,1	-0,0084	102,829	0,9	0,0494	109,621	0,2	0,0139
Marzo	99,463	0,3	0,0166	103,709	0,9	0,0474	110,125	0,5	0,0262
Abril	99,562	0,1	0,0059	105,075	1,3	0,0736	110,815	0,6	0,0359
Mayo	99,765	0,2	0,0121	105,504	0,4	0,0231	109,354	-1,3	-0,0761
Junio	99,762	0,0	-0,0002	106,122	0,6	0,0333			
Julio	99,873	0,1	0,0066	106,033	-0,1	-0,0048			
Agosto	99,716	-0,2	-0,0094	106,595	0,5	0,0303			
Septiembre	100,104	0,4	0,0232	106,959	0,3	0,0196			
Octubre	100,647	0,5	0,0325	107,610	0,6	0,0351			
Noviembre	101,105	0,5	0,0274	108,127	0,5	0,0278			
Diciembre	101,494	0,4	0,0233	108,990	0,8	0,0465			

Evolución del IPC. Menaje

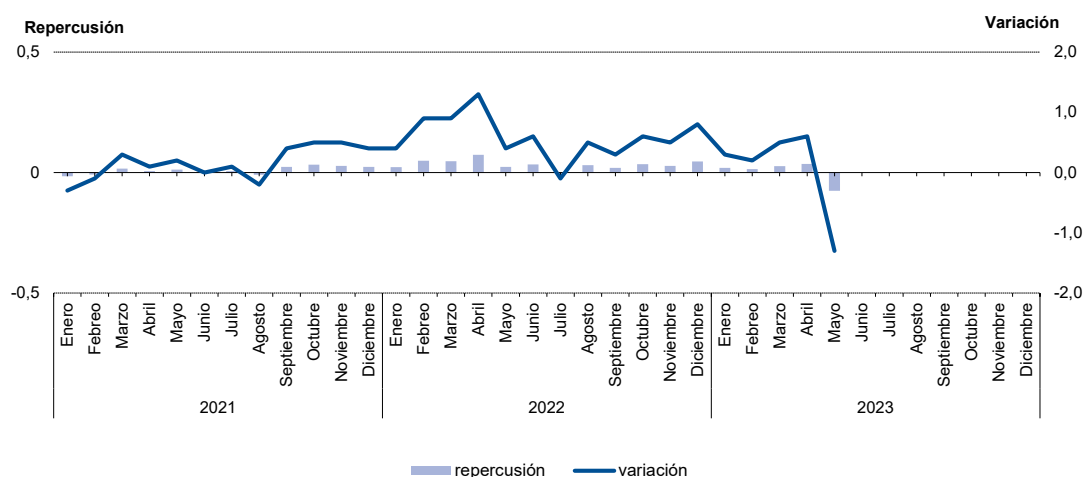

6.6. Evolución del I.P.C. por meses según años de variación y repercusión para cada grupo

Medicina

	2021			2022			2023		
	Indice	Variación	Repercusión	Indice	Variación	Repercusión	Indice	Variación	Repercusión
Enero	100,835	-0,3	-0,0136	100,261	0,4	0,0169	99,859	-0,1	-0,0052
Febrero	100,058	-0,8	-0,0318	100,002	-0,3	-0,0109	99,923	0,1	0,0034
Marzo	100,132	0,1	0,0030	100,125	0,1	0,0052	100,201	0,3	0,0147
Abril	99,800	-0,3	-0,0136	100,679	0,6	0,0232	100,297	0,1	0,0051
Mayo	99,741	-0,1	-0,0024	101,510	0,8	0,0348	99,859	-0,4	-0,0231
Junio	100,129	0,4	0,0159	100,980	-0,5	-0,0222			
Julio	100,201	0,1	0,0030	101,115	0,1	0,0057			
Agosto	100,187	0,0	-0,0006	100,884	-0,2	-0,0097			
Septiembre	100,107	-0,1	-0,0033	100,842	0,0	-0,0018			
Octubre	99,451	-0,7	-0,0269	100,003	-0,8	-0,0352			
Noviembre	99,502	0,1	0,0021	100,384	0,4	0,0160			
Diciembre	99,858	0,4	0,0146	99,957	-0,4	-0,0179			

Evolución del IPC. Medicina

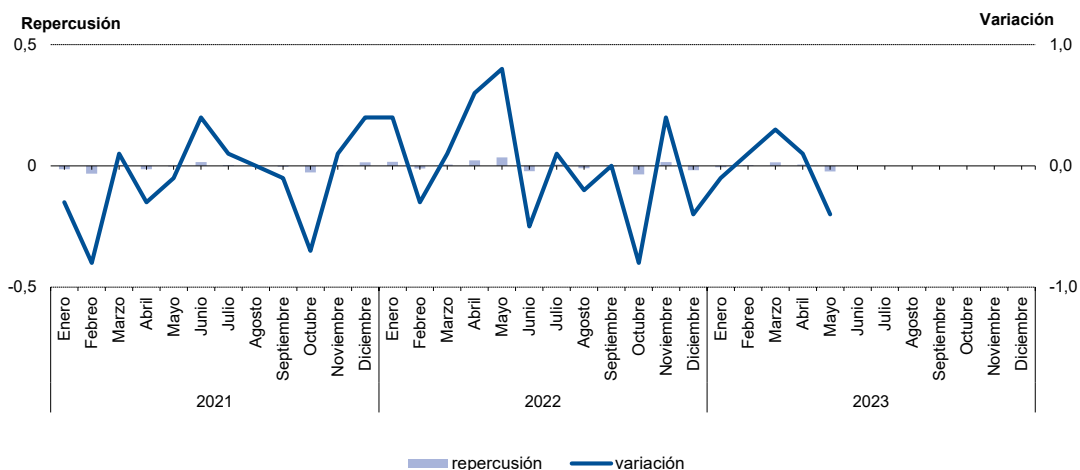

6.7. Evolución del I.P.C. por meses según años de variación y repercusión para cada grupo

Transportes

	2021			2022			2023		
	Índice	Variación	Repercusión	Índice	Variación	Repercusión	Índice	Variación	Repercusión
Enero	94,950	1,5	0,1718	105,391	1,8	0,2286	108,509	4,4	0,5634
Febrero	96,233	1,4	0,1602	108,137	2,6	0,3334	105,989	-2,3	-0,3131
Marzo	97,912	1,7	0,2096	115,533	6,8	0,8979	106,177	0,2	0,0234
Abril	97,921	0,0	0,0011	109,922	-4,9	-0,6812	106,634	0,4	0,0568
Mayo	98,821	0,9	0,1124	112,960	2,8	0,3688	108,509	1,8	0,2330
Junio	99,885	1,1	0,1328	118,595	5,0	0,6841			
Julio	100,637	0,8	0,0939	116,102	-2,1	-0,3026			
Agosto	100,952	0,3	0,0393	111,784	-3,7	-0,5242			
Septiembre	101,460	0,5	0,0634	107,808	-3,6	-0,4827			
Octubre	103,314	1,8	0,2314	109,402	1,5	0,1935			
Noviembre	104,407	1,1	0,1364	109,330	-0,1	-0,0087			
Diciembre	103,508	-0,9	-0,1122	103,975	-4,9	-0,6501			

Evolución del IPC. Transportes

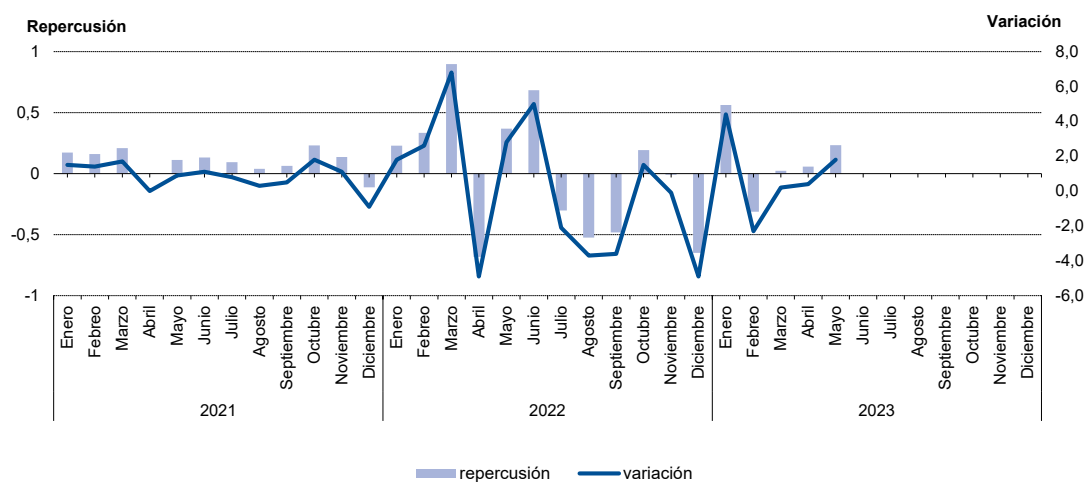

6.8. Evolución del I.P.C. por meses según años de variación y repercusión para cada grupo Comunicaciones

	2021			2022			2023		
	Índice	Variación	Repercusión	Índice	Variación	Repercusión	Índice	Variación	Repercusión
Enero	100,232	0,5	0,0203	99,684	0,2	0,0072	102,215	4,6	0,1324
Febrero	100,205	0,0	-0,0010	99,613	-0,1	-0,0024	102,286	0,1	0,0021
Marzo	100,071	-0,1	-0,0051	99,632	0,0	0,0006	102,195	-0,1	-0,0027
Abril	100,191	0,1	0,0046	100,158	0,5	0,0177	102,863	0,7	0,0196
Mayo	100,175	0,0	-0,0006	100,057	-0,1	-0,0034	102,215	-0,6	-0,0190
Junio	100,181	0,0	0,0002	100,006	-0,1	-0,0017			
Julio	100,096	-0,1	-0,0032	97,989	-2,0	-0,0678			
Agosto	100,132	0,0	0,0014	97,956	0,0	-0,0011			
Septiembre	100,217	0,1	0,0032	97,835	-0,1	-0,0041			
Octubre	99,499	-0,7	-0,0274	97,689	-0,1	-0,0049			
Noviembre	99,531	0,0	0,0012	97,653	0,0	-0,0012			
Diciembre	99,470	-0,1	-0,0023	97,697	0,0	0,0015			

Evolución del IPC. Comunicaciones

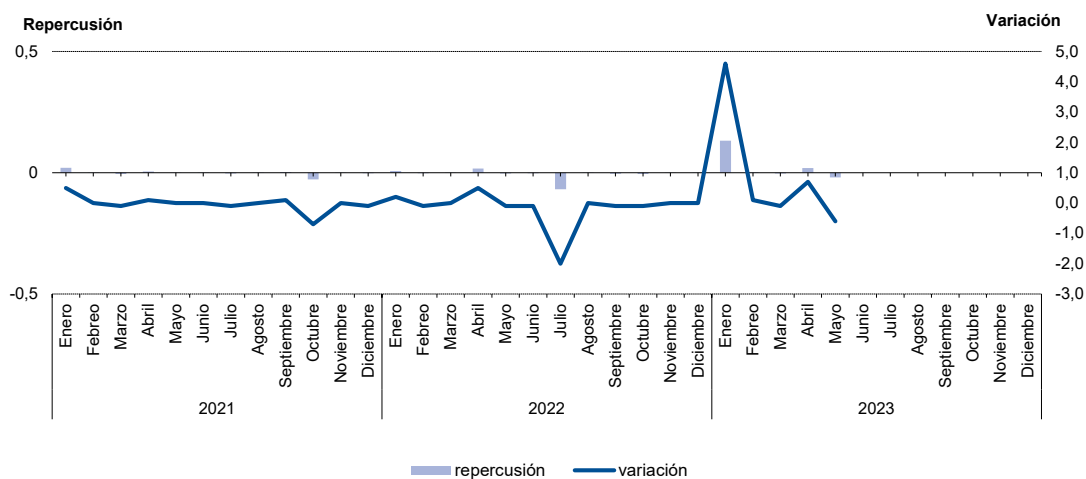

6.9. Evolución del I.P.C. por meses según años de variación y repercusión para cada grupo Ocio y cultura

	2021			2022			2023		
	Índice	Variación	Repercusión	Índice	Variación	Repercusión	Índice	Variación	Repercusión
Enero	98,730	-0,3	-0,0251	100,641	-1,2	-0,0793	103,791	-1,8	-0,1521
Febrero	99,216	0,5	0,0373	101,061	0,4	0,0280	104,517	0,7	0,0579
Marzo	99,472	0,3	0,0196	101,357	0,3	0,0197	105,452	0,9	0,0745
Abril	99,163	-0,3	-0,0237	102,767	1,4	0,0940	106,929	1,4	0,1177
Mayo	99,220	0,1	0,0044	102,310	-0,4	-0,0305	103,791	-2,9	-0,2501
Junio	99,783	0,6	0,0432	103,502	1,2	0,0795			
Julio	100,369	0,6	0,0449	104,758	1,2	0,0837			
Agosto	101,396	1,0	0,0787	105,900	1,1	0,0761			
Septiembre	100,106	-1,3	-0,0989	104,313	-1,5	-0,1058			
Octubre	100,453	0,3	0,0266	103,971	-0,3	-0,0228			
Noviembre	100,261	-0,2	-0,0147	103,692	-0,3	-0,0186			
Diciembre	101,830	1,6	0,1203	105,699	1,9	0,1338			

Evolución del IPC. Ocio y cultura

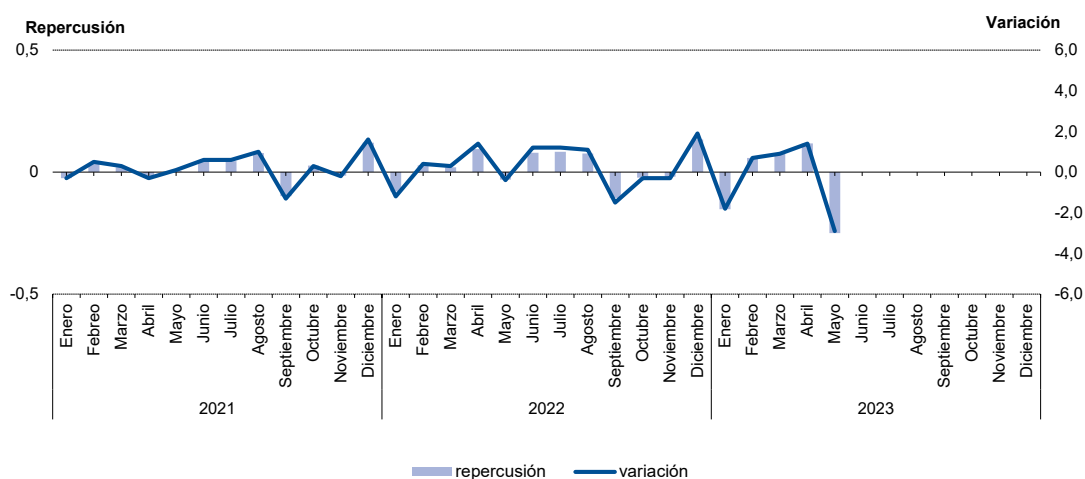

6.10. Evolución del I.P.C. por meses según años de variación y repercusión para cada grupo Enseñanza

	2021			2022			2023		
	Índice	Variación	Repercusión	Índice	Variación	Repercusión	Índice	Variación	Repercusión
Enero	99,661	0,0	0,0000	100,703	0,0	0,0001	102,242	0,0	0,0006
Febrero	99,661	0,0	0,0000	100,703	0,0	0,0000	102,291	0,0	0,0011
Marzo	99,698	0,0	0,0008	100,597	-0,1	-0,0021	102,274	0,0	-0,0004
Abril	99,698	0,0	0,0000	100,597	0,0	0,0000	102,220	-0,1	-0,0013
Mayo	99,698	0,0	0,0000	100,597	0,0	0,0000	102,242	0,0	0,0005
Junio	99,722	0,0	0,0005	100,619	0,0	0,0004			
Julio	99,722	0,0	0,0000	100,623	0,0	0,0001			
Agosto	99,722	0,0	0,0000	100,631	0,0	0,0002			
Septiembre	100,357	0,6	0,0143	101,074	0,4	0,0088			
Octubre	100,663	0,3	0,0069	102,183	1,1	0,0220			
Noviembre	100,698	0,0	0,0008	102,217	0,0	0,0007			
Diciembre	100,698	0,0	0,0000	102,217	0,0	0,0000			

Evolución del IPC. Enseñanza

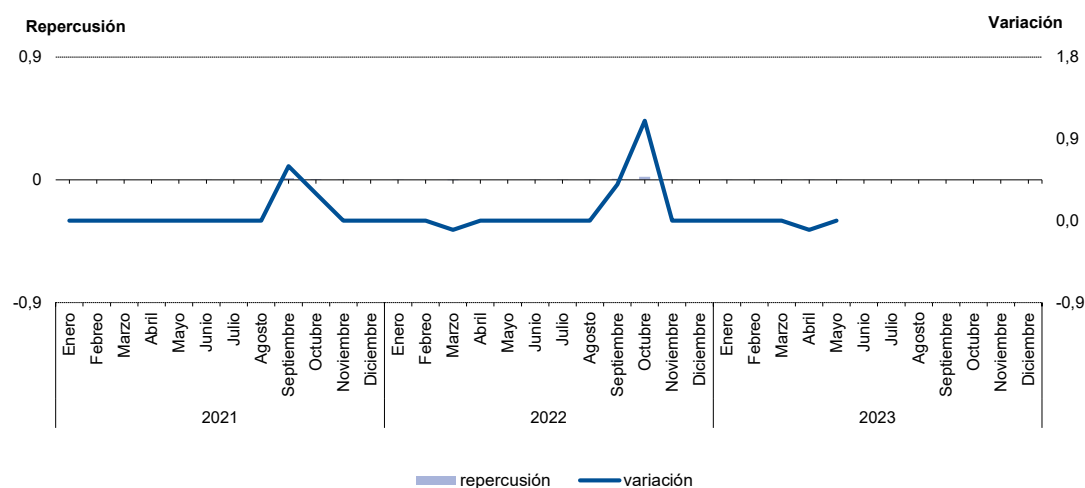

6.11. Evolución del I.P.C. por meses según años de variación y repercusión para cada grupo Hoteles, cafés y restaurantes

	2021			2022			2023		
	Índice	Variación	Repercusión	Índice	Variación	Repercusión	Índice	Variación	Repercusión
Enero	98,308	0,4	0,0472	102,212	-0,2	-0,0242	109,985	-0,6	-0,0868
Febrero	98,390	0,1	0,0101	102,649	0,4	0,0562	110,835	0,8	0,1061
Marzo	98,810	0,4	0,0518	103,894	1,2	0,1600	111,414	0,5	0,0723
Abril	99,188	0,4	0,0466	105,601	1,6	0,2194	113,516	1,9	0,2625
Mayo	99,577	0,4	0,0480	106,578	0,9	0,1256	109,985	-3,1	-0,4410
Junio	99,868	0,3	0,0359	107,255	0,6	0,0870			
Julio	99,703	-0,2	-0,0204	106,995	-0,2	-0,0334			
Agosto	99,745	0,0	0,0052	105,935	-1,0	-0,1363			
Septiembre	100,663	0,9	0,1132	108,432	2,4	0,3210			
Octubre	101,266	0,6	0,0744	109,554	1,0	0,1442			
Noviembre	102,081	0,8	0,1005	109,220	-0,3	-0,0429			
Diciembre	102,400	0,3	0,0393	110,680	1,3	0,1877			

Evolución del IPC. Hoteles, cafés y restaurantes

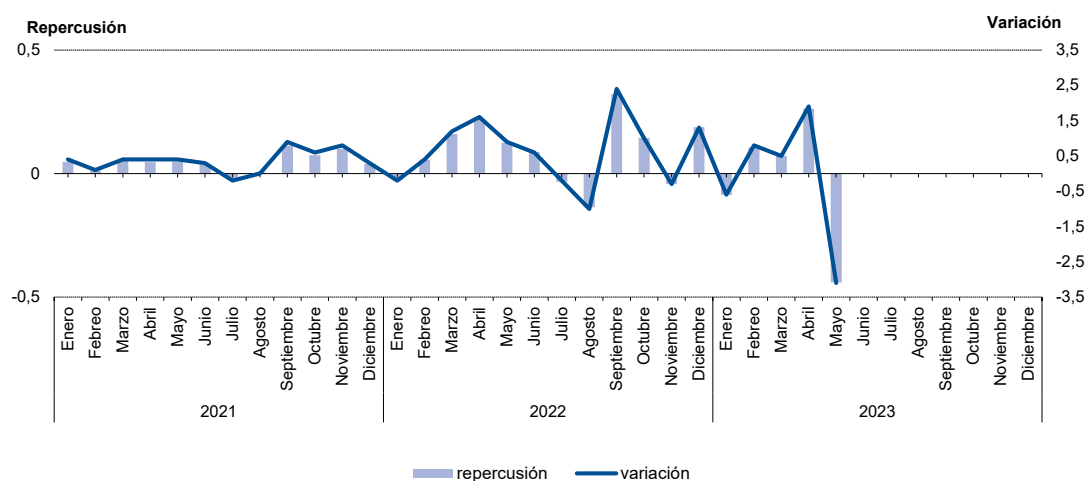

6.12. Evolución del I.P.C. por meses según años de variación y repercusión para cada grupo Otros bienes y servicios

	2021			2022			2023		
	Índice	Variación	Repercusión	Índice	Variación	Repercusión	Índice	Variación	Repercusión
Enero	99,665	0,1	0,0077	101,186	0,4	0,0244	106,781	1,3	0,0967
Febrero	99,773	0,1	0,0072	101,883	0,7	0,0379	107,465	0,6	0,0470
Marzo	99,587	-0,2	-0,0124	102,536	0,6	0,0355	107,898	0,4	0,0298
Abril	99,491	-0,1	-0,0064	103,133	0,6	0,0325	108,271	0,3	0,0257
Mayo	99,533	0,0	0,0028	103,039	-0,1	-0,0051	106,781	-1,4	-0,1025
Junio	99,956	0,4	0,0282	103,490	0,4	0,0246			
Julio	100,143	0,2	0,0125	103,592	0,1	0,0056			
Agosto	100,140	0,0	-0,0002	104,155	0,5	0,0306			
Septiembre	100,082	-0,1	-0,0039	104,237	0,1	0,0045			
Octubre	100,182	0,1	0,0067	104,640	0,4	0,0219			
Noviembre	100,710	0,5	0,0352	105,010	0,4	0,0201			
Diciembre	100,737	0,0	0,0018	105,375	0,3	0,0199			

Evolución del IPC. Otros bienes y servicios

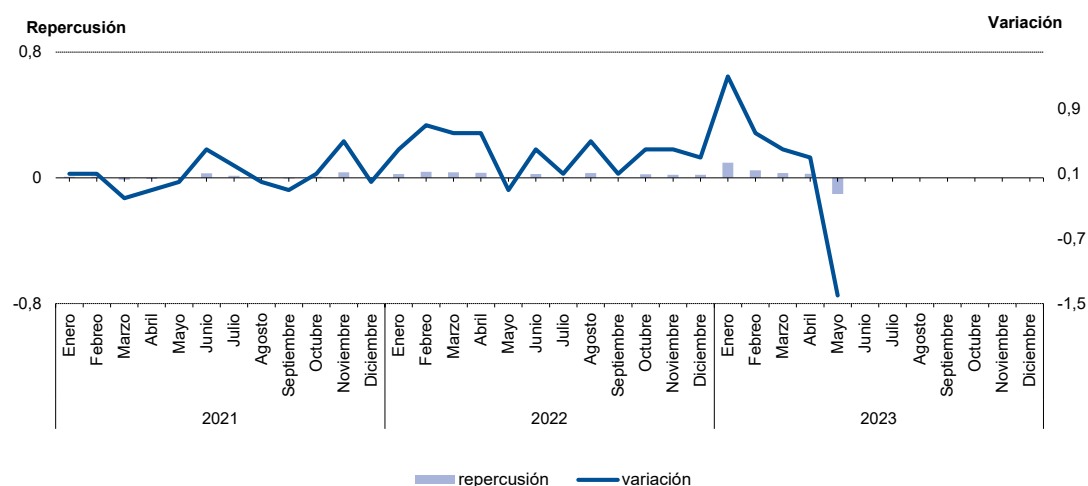

7.1. Evolución del I.P.C. por años y meses según rubricas para cada grupo Alimentos y bebidas no alcohólicas

	Cereales y derivados		Pan		Carne de vacuno		Carne de ovino	
	Indice	T1-12 (*)	Indice	T1-12 (*)	Indice	T1-12 (*)	Indice	T1-12 (*)
2021 Enero	98,010	-0,6	97,792	-0,1	99,039	2,5	95,530	4,5
Febrero	98,153	0,0	97,848	0,6	99,027	2,2	92,693	6,1
Marzo	99,174	-0,8	97,864	-0,2	98,674	1,3	90,344	4,5
Abril	100,280	-0,3	98,727	1,0	98,619	0,7	91,641	6,3
Mayo	99,788	-0,8	99,077	1,3	98,923	1,1	93,019	6,1
Junio	99,117	-0,9	99,794	2,2	98,480	0,9	95,130	7,3
Julio	100,241	1,5	100,282	2,4	98,639	1,0	98,045	3,6
Agosto	99,800	-0,6	100,530	2,8	98,408	1,0	98,763	1,1
Septiembre	99,634	0,8	100,755	3,2	99,344	1,2	101,954	4,1
Octubre	100,279	1,6	101,496	5,0	101,371	3,2	105,407	6,9
Noviembre	101,385	2,6	102,454	5,2	103,999	5,5	114,803	17,5
Diciembre	104,139	5,3	103,382	5,8	105,476	7,3	122,670	23,8
2022 Enero	104,658	6,8	104,917	7,3	105,475	6,5	104,873	9,8
Febrero	106,666	8,7	105,382	7,7	105,743	6,8	100,030	7,9
Marzo	107,856	8,8	105,380	7,7	106,935	8,4	100,017	10,7
Abril	116,296	16,0	112,084	13,5	110,687	12,2	102,489	11,8
Mayo	119,038	19,3	114,719	15,8	110,276	11,5	107,610	15,7
Junio	120,616	21,7	116,039	16,3	111,038	12,8	111,203	16,9
Julio	121,229	20,9	116,775	16,4	112,226	13,8	115,084	17,4
Agosto	123,958	24,2	117,081	16,5	113,271	15,1	115,984	17,4
Septiembre	125,318	25,8	117,569	16,7	113,335	14,1	122,454	20,1
Octubre	126,683	26,3	118,012	16,3	115,066	13,5	123,946	17,6
Noviembre	127,998	26,2	119,029	16,2	116,495	12,0	127,255	10,8
Diciembre	130,429	25,2	121,151	17,2	117,446	11,3	132,146	7,7
2023 Enero	130,844	25,0	121,040	15,4	118,616	12,5	120,338	14,7
Febrero	135,159	26,7	121,948	15,7	118,622	12,2	113,370	13,3
Marzo	135,831	25,9	122,864	16,6	118,779	11,1	113,459	13,4
Abril	137,489	18,2	122,855	9,6	118,885	7,4	116,520	13,7
Mayo	130,844	9,9	121,040	5,5	118,616	7,6	120,338	11,8
Junio								
Julio								
Agosto								
Septiembre								
Octubre								
Noviembre								
Diciembre								

(*) T1-12 Tasa de variación sobre igual periodo año anterior.



7.1. Evolución del I.P.C. por años y meses según rubricas para cada grupo Alimentos y bebidas no alcohólicas

	Carne de porcino		Carne de ave		Otras carnes		Pescado fresco y congelado	
	Indice	T1-12 (*)	Indice	T1-12 (*)	Indice	T1-12 (*)	Indice	T1-12 (*)
2021 Enero	99,586	1,6	98,036	2,0	99,611	1,7	106,095	-2,2
Febrero	99,235	0,7	98,369	2,3	99,079	0,2	101,206	3,4
Marzo	99,216	-0,5	99,612	2,5	99,269	0,3	97,155	-3,0
Abril	99,769	-0,6	99,802	0,9	99,806	0,3	99,254	-3,1
Mayo	99,819	-0,3	99,948	1,6	99,748	0,0	98,600	3,7
Junio	100,340	0,6	99,948	1,8	99,461	-0,1	97,547	2,6
Julio	100,870	1,5	100,174	1,7	99,298	-0,2	98,404	5,1
Agosto	100,607	1,2	100,041	1,4	99,646	-0,1	96,882	3,7
Septiembre	100,346	1,5	100,262	1,9	100,431	0,9	96,674	1,4
Octubre	100,081	0,5	100,272	2,2	100,833	1,2	97,989	3,2
Noviembre	99,914	0,5	100,818	2,6	101,084	1,6	101,460	5,1
Diciembre	100,216	0,7	102,719	4,3	101,735	2,1	108,735	6,9
2022 Enero	100,639	1,1	103,654	5,7	102,126	2,5	112,691	6,2
Febrero	100,256	1,0	103,524	5,2	102,369	3,3	104,119	2,9
Marzo	101,709	2,5	106,051	6,5	102,758	3,5	107,324	10,5
Abril	105,318	5,6	112,588	12,8	104,771	5,0	106,943	7,7
Mayo	105,693	5,9	113,854	13,9	106,414	6,7	110,340	11,9
Junio	106,972	6,6	114,602	14,7	106,803	7,4	109,142	11,9
Julio	107,204	6,3	115,713	15,5	107,891	8,7	109,930	11,7
Agosto	108,632	8,0	116,478	16,4	108,088	8,5	107,416	10,9
Septiembre	109,487	9,1	116,678	16,4	108,954	8,5	106,788	10,5
Octubre	111,369	11,3	116,617	16,3	110,584	9,7	109,143	11,4
Noviembre	112,608	12,7	116,948	16,0	111,082	9,9	113,654	12,0
Diciembre	113,247	13,0	117,850	14,7	112,778	10,9	118,039	8,6
2023 Enero	112,640	11,9	118,128	14,0	113,457	11,1	124,156	10,2
Febrero	113,490	13,2	117,964	13,9	114,428	11,8	115,617	11,0
Marzo	118,109	16,1	118,283	11,5	114,771	11,7	116,084	8,2
Abril	120,960	14,9	118,965	5,7	116,244	11,0	117,316	9,7
Mayo	112,640	6,6	118,128	3,8	113,457	6,6	124,156	12,5
Junio								
Julio								
Agosto								
Septiembre								
Octubre								
Noviembre								
Diciembre								

(*) T1-12 Tasa de variación sobre igual periodo año anterior.



7.1. Evolución del I.P.C. por años y meses según rubricas para cada grupo Alimentos y bebidas no alcohólicas

	Crustáceos, moluscos y preparados de pescado		Huevos		Leche		Productos lácteos	
	Indice	T1-12 (*)	Indice	T1-12 (*)	Indice	T1-12 (*)	Indice	T1-12 (*)
2021 Enero	98,942	1,8	97,166	-2,0	99,075	1,4	99,830	0,3
Febrero	99,400	1,8	97,874	-1,2	98,555	0,2	99,753	-0,1
Marzo	99,497	2,2	98,509	-0,7	98,854	0,8	99,910	-0,5
Abril	99,532	0,4	99,411	0,3	99,425	0,4	100,024	-0,6
Mayo	99,363	-0,2	98,646	-0,4	99,219	-0,1	99,851	-1,1
Junio	99,593	0,4	99,022	0,1	99,240	0,1	99,992	-0,5
Julio	99,444	0,8	100,300	3,1	98,811	-0,3	99,680	-0,6
Agosto	100,448	1,1	101,045	3,4	99,151	0,2	99,494	-1,1
Septiembre	100,457	1,9	101,353	4,5	100,323	2,0	99,164	-0,6
Octubre	100,500	1,6	100,961	3,6	101,352	3,3	100,302	0,5
Noviembre	101,278	2,2	102,460	4,7	102,135	3,5	100,335	0,4
Diciembre	101,546	2,8	103,253	6,4	103,859	5,0	101,666	1,9
2022 Enero	102,384	3,5	104,309	7,4	105,565	6,6	102,894	3,1
Febrero	103,631	4,3	103,970	6,2	107,011	8,6	103,982	4,2
Marzo	105,044	5,6	109,520	11,2	109,713	11,0	104,943	5,0
Abril	107,432	7,9	118,340	19,0	112,763	13,4	108,391	8,4
Mayo	108,093	8,8	121,149	22,8	116,282	17,2	110,868	11,0
Junio	109,563	10,0	121,139	22,3	119,926	20,8	112,421	12,4
Julio	109,911	10,5	121,759	21,4	122,696	24,2	113,943	14,3
Agosto	111,416	10,9	122,180	20,9	125,483	26,6	115,580	16,2
Septiembre	112,653	12,1	124,443	22,8	127,397	27,0	116,243	17,2
Octubre	113,296	12,7	127,765	26,5	129,075	27,4	118,800	18,4
Noviembre	114,158	12,7	130,056	26,9	136,293	33,4	123,330	22,9
Diciembre	113,480	11,8	132,774	28,6	144,086	38,7	125,751	23,7
2023 Enero	114,374	11,7	130,870	25,5	140,363	33,0	127,189	23,6
Febrero	116,179	12,1	133,660	28,6	142,975	33,6	127,368	22,5
Marzo	117,752	12,1	136,996	25,1	143,486	30,8	126,725	20,8
Abril	120,264	11,9	140,271	18,5	143,164	27,0	127,170	17,3
Mayo	114,374	5,8	130,870	8,0	140,363	20,7	127,189	14,7
Junio								
Julio								
Agosto								
Septiembre								
Octubre								
Noviembre								
Diciembre								

(*) T1-12 Tasa de variación sobre igual periodo año anterior.



7.1. Evolución del I.P.C. por años y meses según rubricas para cada grupo Alimentos y bebidas no alcohólicas

	Aceites y grasas		Frutas frescas		Frutas en conservas y frutos secos		Legumbres y hortalizas frescas	
	Indice	T1-12 (*)	Indice	T1-12 (*)	Indice	T1-12 (*)	Indice	T1-12 (*)
2021 Enero	88,178	-0,7	95,483	5,6	102,537	1,9	105,679	8,2
Febrero	88,365	0,9	100,406	6,6	101,490	2,0	99,377	1,4
Marzo	89,047	1,2	99,535	7,4	101,395	1,4	99,626	3,6
Abril	92,108	3,7	94,712	1,9	100,944	-1,4	105,721	-2,9
Mayo	95,873	8,0	99,773	1,0	99,783	-2,6	101,807	0,9
Junio	100,436	14,1	101,181	-0,5	100,331	-0,8	96,354	-0,1
Julio	105,607	21,9	98,950	1,9	98,498	-3,3	95,606	3,4
Agosto	106,928	23,5	99,387	4,8	97,507	-4,7	96,773	3,2
Septiembre	106,895	24,2	98,420	2,0	99,059	-2,7	98,644	0,4
Octubre	107,966	24,4	104,927	0,5	98,011	-3,6	98,424	-0,8
Noviembre	108,923	25,5	103,950	5,4	99,976	-1,1	98,688	1,6
Diciembre	109,674	25,0	103,275	8,4	100,470	0,8	103,301	9,3
2022 Enero	112,559	27,6	102,968	7,8	98,879	-3,6	105,200	-0,5
Febrero	114,392	29,5	105,566	5,1	98,877	-2,6	103,965	4,6
Marzo	120,266	35,1	104,644	5,1	101,831	0,4	106,235	6,6
Abril	137,979	49,8	102,979	8,7	102,912	1,9	119,329	12,9
Mayo	138,363	44,3	107,386	7,6	104,165	4,4	108,925	7,0
Junio	137,214	36,6	116,758	15,4	101,881	1,5	107,879	12,0
Julio	133,544	26,5	110,787	12,0	102,408	4,0	109,504	14,5
Agosto	133,041	24,4	109,496	10,2	103,005	5,6	108,665	12,3
Septiembre	132,306	23,8	108,825	10,6	105,746	6,8	113,573	15,1
Octubre	132,980	23,2	114,742	9,4	104,121	6,2	123,099	25,1
Noviembre	147,209	35,1	110,989	6,8	108,504	8,5	112,970	14,5
Diciembre	152,522	39,1	107,953	4,5	108,472	8,0	115,249	11,6
2023 Enero	148,947	32,3	105,166	2,1	108,024	9,2	115,094	9,4
Febrero	151,280	32,2	110,017	4,2	106,375	7,6	128,508	23,6
Marzo	152,607	26,9	109,269	4,4	106,396	4,5	136,119	28,1
Abril	155,296	12,6	103,940	0,9	107,589	4,5	133,137	11,6
Mayo	148,947	7,6	105,166	-2,1	108,024	3,7	115,094	5,7
Junio								
Julio								
Agosto								
Septiembre								
Octubre								
Noviembre								
Diciembre								

(*) T1-12 Tasa de variación sobre igual periodo año anterior.



7.1. Evolución del I.P.C. por años y meses según rubricas para cada grupo Alimentos y bebidas no alcohólicas

	Preparados de legumbres y hortalizas		Patatas y sus preparados		Café, cacao e infusiones		Azúcar	
	Indice	T1-12 (*)	Indice	T1-12 (*)	Indice	T1-12 (*)	Indice	T1-12 (*)
2021 Enero	99,746	1,7	98,518	-3,1	98,953	0,3	101,373	2,0
Febrero	98,837	0,1	99,242	-3,2	98,841	0,7	100,811	0,0
Marzo	99,321	0,7	99,541	-2,6	99,117	0,7	100,712	-0,7
Abril	99,891	0,3	101,707	-1,9	99,750	1,8	101,132	-0,5
Mayo	99,394	0,0	104,586	0,8	99,587	1,2	100,291	-3,6
Junio	99,757	1,0	103,078	3,9	99,670	1,4	99,985	-2,6
Julio	99,494	0,1	101,881	6,1	99,658	-0,3	99,010	-2,7
Agosto	99,320	-0,3	99,352	2,6	99,790	-0,5	98,622	-2,9
Septiembre	99,803	-0,3	98,886	3,0	99,754	1,6	98,932	-2,7
Octubre	99,730	0,0	96,961	0,3	100,481	1,6	99,333	-2,4
Noviembre	102,083	2,7	97,386	0,3	101,860	2,5	99,421	-2,2
Diciembre	102,625	2,2	98,862	2,2	102,539	3,8	100,380	-1,3
2022 Enero	103,328	3,6	101,945	3,5	103,565	4,7	99,609	-1,7
Febrero	106,663	7,9	103,289	4,1	105,610	6,8	100,237	-0,6
Marzo	107,258	8,0	105,477	6,0	107,804	8,8	102,061	1,3
Abril	109,920	10,0	110,530	8,7	109,353	9,6	103,880	2,7
Mayo	111,280	12,0	114,966	9,9	111,585	12,0	107,947	7,6
Junio	112,196	12,5	115,866	12,4	111,257	11,6	107,150	7,2
Julio	112,628	13,2	115,314	13,2	113,159	13,5	107,593	8,7
Agosto	114,116	14,9	115,857	16,6	113,521	13,8	107,755	9,3
Septiembre	114,952	15,2	115,545	16,8	112,463	12,7	109,828	11,0
Octubre	115,732	16,0	118,604	22,3	112,599	12,1	142,435	43,4
Noviembre	119,965	17,5	122,328	25,6	112,671	10,6	149,670	50,5
Diciembre	121,232	18,1	125,013	26,5	114,883	12,0	150,900	50,3
2023 Enero	122,135	18,2	124,887	22,5	116,183	12,2	154,953	55,6
Febrero	124,550	16,8	125,385	21,4	119,406	13,1	155,484	55,1
Marzo	124,602	16,2	127,670	21,0	120,542	11,8	155,979	52,8
Abril	126,533	15,1	131,940	19,4	120,666	10,3	152,878	47,2
Mayo	122,135	9,8	124,887	8,6	116,183	4,1	154,953	43,5
Junio								
Julio								
Agosto								
Septiembre								
Octubre								
Noviembre								
Diciembre								

(*) T1-12 Tasa de variación sobre igual periodo año anterior.



7.1. Evolución del I.P.C. por años y meses según rubricas para cada grupo Alimentos y bebidas no alcohólicas

	Otros preparados alimenticios		Agua mineral, refrescos y zumos	
	Indice	T1-12 (*)	Indice	T1-12 (*)
2021 Enero	100,099	1,5	99,433	7,0
Febrero	99,646	0,4	99,699	7,8
Marzo	100,032	0,2	100,115	6,3
Abril	100,831	0,1	100,783	6,7
Mayo	100,231	0,2	100,115	5,2
Junio	100,222	0,3	100,403	6,2
Julio	99,901	-0,8	100,281	6,2
Agosto	99,989	-0,6	100,248	6,2
Septiembre	99,926	-0,3	99,863	6,5
Octubre	99,720	-0,9	99,732	6,1
Noviembre	99,658	-1,1	99,914	5,4
Diciembre	99,746	-0,4	99,414	5,9
2022 Enero	100,267	0,2	99,751	0,3
Febrero	103,081	3,4	101,398	1,7
Marzo	104,207	4,2	101,576	1,5
Abril	106,173	5,3	102,466	1,7
Mayo	107,830	7,6	102,729	2,6
Junio	108,970	8,7	104,159	3,7
Julio	110,569	10,7	104,676	4,4
Agosto	111,839	11,9	105,730	5,5
Septiembre	112,105	12,2	105,460	5,6
Octubre	113,684	14,0	107,520	7,8
Noviembre	115,342	15,7	111,592	11,7
Diciembre	115,747	16,0	113,656	14,3
2023 Enero	118,872	18,6	115,002	15,3
Febrero	121,419	17,8	120,895	19,2
Marzo	124,188	19,2	121,442	19,6
Abril	126,154	18,8	122,573	19,6
Mayo	118,872	10,2	115,002	11,9
Junio				
Julio				
Agosto				
Septiembre				
Octubre				
Noviembre				
Diciembre				

(*) T1-12 Tasa de variación sobre igual periodo año anterior.



7.2. Evolución del I.P.C. por años y meses según rubricas para cada grupo

Bebidas alcohólicas y tabaco

	Bebidas alcohólicas		Tabaco	
	Indice	T1-12 (*)	Indice	T1-12 (*)
2021 Enero	99,985	0,7	99,349	0,1
Febrero	100,193	-0,4	99,375	0,1
Marzo	100,400	-0,3	99,375	0,1
Abril	100,637	-0,2	99,383	0,1
Mayo	99,910	-1,6	99,387	0,1
Junio	99,495	-1,2	99,387	0,1
Julio	99,977	0,4	99,389	0,1
Agosto	99,618	0,1	99,395	0,1
Septiembre	99,782	0,4	100,185	0,9
Octubre	99,994	-0,2	101,556	2,3
Noviembre	100,100	-0,3	101,605	2,3
Diciembre	99,908	1,2	101,615	2,3
2022 Enero	100,551	0,6	101,670	2,3
Febrero	102,445	2,2	101,707	2,3
Marzo	103,046	2,6	101,722	2,4
Abril	103,777	3,1	101,722	2,4
Mayo	104,531	4,6	101,723	2,4
Junio	105,977	6,5	102,081	2,7
Julio	106,889	6,9	102,120	2,7
Agosto	107,386	7,8	102,120	2,7
Septiembre	108,323	8,6	102,120	1,9
Octubre	108,225	8,2	102,120	0,6
Noviembre	108,763	8,7	102,496	0,9
Diciembre	108,760	8,9	107,486	5,8
2023 Enero	111,172	10,6	108,864	7,1
Febrero	113,678	11,0	108,904	7,1
Marzo	114,935	11,5	108,904	7,1
Abril	115,301	11,1	108,917	7,1
Mayo	111,172	6,4	108,864	7,0
Junio				
Julio				
Agosto				
Septiembre				
Octubre				
Noviembre				
Diciembre				

(*) T1-12 Tasa de variación sobre igual periodo año anterior.



7.3. Evolución del I.P.C. por años y meses según rubricas para cada grupo Vestido y calzado

	Prendas de vestir mujer		Prendas de vestir hombre		Prendas de vestir niño y bebe		Complementos y reparaciones de prendas de vestir	
	Indice	T1-12 (*)	Indice	T1-12 (*)	Indice	T1-12 (*)	Indice	T1-12 (*)
2021 Enero	92,104	2,2	92,268	-1,2	89,642	1,2	94,015	1,2
Febrero	91,679	2,5	91,049	-1,3	89,306	1,0	92,171	-0,1
Marzo	94,398	2,3	95,270	-0,8	96,356	1,2	96,996	0,4
Abril	104,337	2,4	100,002	-0,5	108,942	1,6	99,830	1,2
Mayo	105,390	1,9	100,458	-0,7	109,979	2,1	100,157	0,8
Junio	104,146	1,6	99,973	-0,6	109,307	2,1	100,313	0,9
Julio	92,495	1,8	92,388	-1,1	91,825	2,7	95,359	0,8
Agosto	91,969	2,0	91,897	-1,1	90,886	2,8	95,196	1,1
Septiembre	95,716	1,9	99,627	-1,0	97,009	2,5	101,187	-1,3
Octubre	107,052	1,3	110,058	0,4	104,566	1,5	107,680	0,1
Noviembre	110,969	0,6	115,118	1,2	106,810	2,0	109,412	1,5
Diciembre	109,744	0,8	111,892	1,2	105,371	2,1	107,684	1,5
2022 Enero	95,348	3,5	94,611	2,5	90,771	1,3	88,133	-6,3
Febrero	94,598	3,2	93,511	2,7	89,318	0,0	86,867	-5,8
Marzo	97,605	3,4	99,404	4,3	94,782	-1,6	96,282	-0,7
Abril	104,714	0,4	102,137	2,1	100,680	-7,6	100,665	0,8
Mayo	108,028	2,5	103,213	2,7	106,445	-3,2	101,301	1,1
Junio	107,630	3,3	102,540	2,6	105,934	-3,1	101,186	0,9
Julio	95,064	2,8	96,387	4,3	90,923	-1,0	97,521	2,3
Agosto	94,557	2,8	96,325	4,8	90,004	-1,0	97,270	2,2
Septiembre	102,108	6,7	104,084	4,5	97,109	0,1	106,251	5,0
Octubre	106,385	-0,6	110,015	0,0	105,100	0,5	111,016	3,1
Noviembre	107,599	-3,0	111,409	-3,2	106,036	-0,7	112,549	2,9
Diciembre	108,648	-1,0	112,488	0,5	107,915	2,4	114,432	6,3
2023 Enero	96,377	1,1	101,738	7,5	95,653	5,4	93,918	6,6
Febrero	95,000	0,4	100,278	7,2	94,498	5,8	90,218	3,9
Marzo	98,164	0,6	104,859	5,5	100,640	6,2	94,653	-1,7
Abril	105,162	0,4	108,368	6,1	108,320	7,6	98,968	-1,7
Mayo	110,186	2,0	108,515	5,1	95,653	-10,1	93,918	-7,3
Junio								
Julio								
Agosto								
Septiembre								
Octubre								
Noviembre								
Diciembre								

(*) T1-12 Tasa de variación sobre igual periodo año anterior.



7.3. Evolución del I.P.C. por años y meses según rubricas para cada grupo Vestido y calzado

	Calzado de hombre		Calzado de mujer		Calzado de niño		Reparación de calzado	
	Indice	T1-12 (*)	Indice	T1-12 (*)	Indice	T1-12 (*)	Indice	T1-12 (*)
2021 Enero	95,255	0,2	94,290	1,5	92,968	1,8		
Febrero	95,330	0,8	93,971	1,4	92,201	2,1		
Marzo	98,876	1,4	97,550	1,2	97,039	1,5		
Abril	103,048	0,5	103,739	1,1	103,798	1,8		
Mayo	103,505	0,5	104,659	1,1	104,353	1,7		
Junio	103,378	0,4	104,029	1,3	104,369	1,8		
Julio	96,245	0,5	95,983	1,2	93,301	2,2		
Agosto	95,550	0,8	93,932	1,0	92,638	2,2		
Septiembre	99,293	1,7	97,221	1,3	99,554	2,1		
Octubre	102,675	1,2	102,953	0,8	105,770	2,4		
Noviembre	103,427	0,7	105,934	0,5	107,968	1,6		
Diciembre	103,418	1,1	105,740	0,9	106,040	1,6		
2022 Enero	96,087	0,9	95,004	0,8	98,163	5,6		
Febrero	94,502	-0,9	93,616	-0,4	95,749	3,8		
Marzo	96,279	-2,6	96,462	-1,1	100,366	3,4		
Abril	100,972	-2,0	100,779	-2,9	103,876	0,1		
Mayo	101,697	-1,7	103,423	-1,2	106,697	2,2		
Junio	102,558	-0,8	103,816	-0,2	106,766	2,3		
Julio	97,039	0,8	95,685	-0,3	99,382	6,5		
Agosto	95,994	0,5	95,254	1,4	97,957	5,7		
Septiembre	99,745	0,5	99,142	2,0	101,519	2,0		
Octubre	102,228	-0,4	104,072	1,1	105,979	0,2		
Noviembre	102,651	-0,8	105,657	-0,3	106,624	-1,2		
Diciembre	104,354	0,9	108,002	2,1	108,239	2,1		
2023 Enero	99,439	3,5	99,847	5,1	100,269	2,1		
Febrero	98,105	3,8	98,478	5,2	99,882	4,3		
Marzo	101,281	5,2	102,840	6,6	103,782	3,4		
Abril	105,163	4,2	105,707	4,9	108,654	4,6		
Mayo	107,132	5,3	106,512	3,0	100,269	-6,0		
Junio								
Julio								
Agosto								
Septiembre								
Octubre								
Noviembre								
Diciembre								

(*) T1-12 Tasa de variación sobre igual periodo año anterior.



7.4. Evolución del I.P.C. por años y meses según rubricas para cada grupo Vivienda

	Vivienda en alquiler		Calefacción, alumbrado y otros servicios		Conservación de la vivienda	
	Indice	T1-12 (*)	Indice	T1-12 (*)	Indice	T1-12 (*)
2021 Enero	100,087	0,6	92,588	5,0	99,374	1,0
Febrero	100,014	0,4	83,405	-3,0	99,466	1,1
Marzo	99,975	0,3	88,467	6,8	99,477	0,4
Abril	99,983	0,2	93,990	17,9	99,485	0,2
Mayo	99,960	0,2	94,456	18,2	99,573	0,3
Junio	100,019	0,2	97,960	18,8	99,684	0,4
Julio	99,986	0,1	96,613	16,9	100,384	1,1
Agosto	99,982	0,0	100,421	20,8	100,425	1,1
Septiembre	100,011	0,0	106,556	26,0	100,385	1,1
Octubre	99,972	0,0	113,869	38,4	100,455	1,0
Noviembre	99,999	0,0	109,746	30,8	100,585	1,2
Diciembre	100,013	-0,1	121,931	43,0	100,706	1,3
2022 Enero	100,197	0,1	122,086	31,9	100,816	1,5
Febrero	100,434	0,4	122,549	46,9	100,908	1,4
Marzo	100,690	0,7	142,882	61,5	101,510	2,0
Abril	100,916	0,9	124,414	32,4	101,774	2,3
Mayo	101,056	1,1	122,489	29,7	102,192	2,6
Junio	101,194	1,2	129,214	31,9	102,405	2,7
Julio	101,340	1,4	136,120	40,9	102,256	1,9
Agosto	101,475	1,5	145,057	44,4	102,259	1,8
Septiembre	101,562	1,6	132,012	23,9	102,376	2,0
Octubre	101,774	1,8	114,809	0,8	102,103	1,6
Noviembre	101,987	2,0	107,176	-2,3	102,246	1,7
Diciembre	102,249	2,2	108,879	-10,7	102,778	2,1
2023 Enero	102,471	2,3	100,358	-17,8	103,067	2,2
Febrero	102,571	2,1	106,607	-13,0	103,284	2,4
Marzo	102,801	2,1	101,632	-28,9	103,480	1,9
Abril	103,001	2,1	96,229	-22,7	103,798	2,0
Mayo	102,471	1,4	100,358	-18,1	103,067	0,9
Junio						
Julio						
Agosto						
Septiembre						
Octubre						
Noviembre						
Diciembre						

(*) T1-12 Tasa de variación sobre igual periodo año anterior.



7.5. Evolución del I.P.C. por años y meses según rubricas para cada grupo

Menaje

	Muebles y revestimiento de suelo		Textiles y accesorios para el hogar		Electrodomésticos y reparaciones		Utensilios y herramientas para el hogar	
	Indice	T1-12 (*)	Indice	T1-12 (*)	Indice	T1-12 (*)	Indice	T1-12 (*)
2021 Enero	97,803	2,7	98,126	-1,0	99,162	-0,6	98,931	-1,7
Febrero	97,514	2,3	97,749	-1,0	99,046	-0,5	98,778	-1,5
Marzo	97,868	2,1	98,641	-0,6	99,991	0,0	98,692	-1,3
Abril	98,537	2,5	99,335	0,2	100,074	0,4	98,934	-0,8
Mayo	98,626	1,0	100,645	-0,1	99,887	0,6	99,638	-0,6
Junio	98,969	1,4	100,848	0,4	99,237	0,6	100,146	0,5
Julio	100,213	2,1	99,105	1,6	99,301	1,2	100,258	1,1
Agosto	100,362	1,9	98,694	2,2	99,257	0,4	100,269	1,4
Septiembre	101,000	2,7	99,861	2,3	99,833	0,4	100,414	1,4
Octubre	101,774	3,6	101,094	3,3	100,713	1,0	101,269	1,6
Noviembre	103,256	6,1	102,633	4,1	101,228	1,4	101,197	1,6
Diciembre	104,077	7,0	103,268	4,3	102,272	3,2	101,473	2,2
2022 Enero	104,087	6,4	100,790	2,7	103,873	4,8	102,565	3,7
Febrero	104,467	7,1	101,114	3,4	105,021	6,0	102,604	3,9
Marzo	105,659	8,0	102,359	3,8	105,318	5,3	103,606	5,0
Abril	107,757	9,4	103,875	4,6	107,054	7,0	105,163	6,3
Mayo	108,726	10,2	106,272	5,6	107,772	7,9	105,961	6,3
Junio	109,136	10,3	107,086	6,2	108,035	8,9	107,013	6,9
Julio	108,992	8,8	104,175	5,1	107,028	7,8	107,283	7,0
Agosto	108,834	8,4	103,680	5,1	107,614	8,4	106,957	6,7
Septiembre	109,075	8,0	104,398	4,5	108,385	8,6	107,407	7,0
Octubre	109,314	7,4	105,185	4,0	108,837	8,1	107,554	6,2
Noviembre	109,517	6,1	105,996	3,3	109,281	8,0	107,740	6,5
Diciembre	109,692	5,4	107,218	3,8	108,913	6,5	107,404	5,8
2023 Enero	110,179	5,9	106,951	6,1	110,685	6,6	107,887	5,2
Febrero	110,112	5,4	106,682	5,5	110,363	5,1	107,553	4,8
Marzo	110,560	4,6	108,016	5,5	110,019	4,5	107,508	3,8
Abril	111,176	3,2	108,923	4,9	110,269	3,0	108,456	3,1
Mayo	110,179	1,3	106,951	0,6	110,685	2,7	107,887	1,8
Junio								
Julio								
Agosto								
Septiembre								
Octubre								
Noviembre								
Diciembre								

(*) T1-12 Tasa de variación sobre igual periodo año anterior.



7.5. Evolución del I.P.C. por años y meses según rubricas para cada grupo

Menaje

	Artículos no duraderos para el hogar		Servicios para el hogar	
	Indice	T1-12 (*)	Indice	T1-12 (*)
2021 Enero	100,604	0,9	98,719	1,2
Febrero	100,495	0,1	99,647	1,4
Marzo	100,430	0,0	99,815	1,2
Abril	100,097	-2,2	99,817	1,1
Mayo	100,102	-2,8	100,037	1,3
Junio	99,996	-2,0	100,038	1,3
Julio	99,665	-2,1	100,303	1,5
Agosto	99,181	-2,3	100,304	1,5
Septiembre	99,696	-1,5	100,115	1,3
Octubre	99,884	-0,9	100,378	1,8
Noviembre	99,864	-2,1	100,413	1,7
Diciembre	99,987	-1,4	100,413	1,7
2022 Enero	101,271	0,7	100,266	1,6
Febrero	102,702	2,2	101,270	1,6
Marzo	104,206	3,8	101,423	1,6
Abril	106,201	6,1	101,304	1,5
Mayo	105,900	5,8	101,324	1,3
Junio	107,236	7,2	101,350	1,3
Julio	108,351	8,7	101,214	0,9
Agosto	110,407	11,3	101,184	0,9
Septiembre	110,605	10,9	101,482	1,4
Octubre	112,209	12,3	101,580	1,2
Noviembre	113,100	13,3	101,950	1,5
Diciembre	115,707	15,7	102,235	1,8
2023 Enero	115,973	14,5	102,084	1,8
Febrero	117,364	14,3	102,501	1,2
Marzo	118,782	14,0	102,867	1,4
Abril	120,092	13,1	103,293	2,0
Mayo	115,973	9,5	102,084	0,8
Junio				
Julio				
Agosto				
Septiembre				
Octubre				
Noviembre				
Diciembre				

(*) T1-12 Tasa de variación sobre igual periodo año anterior.



7.6. Evolución del I.P.C. por años y meses según rubricas para cada grupo Medicina

	Servicios médicos y similares		Medicamentos y material terapéutico	
	Indice	T1-12 (*)	Indice	T1-12 (*)
2021 Enero	99,612	2,0	101,655	0,1
Febrero	99,470	1,8	100,486	-0,1
Marzo	99,636	1,9	100,484	0,0
Abril	99,620	1,9	99,953	-0,6
Mayo	99,575	1,9	99,891	-0,9
Junio	99,690	1,7	100,439	-0,3
Julio	100,130	2,0	100,232	-1,1
Agosto	100,061	1,6	100,260	-0,3
Septiembre	100,488	2,0	99,815	-0,7
Octubre	100,516	1,9	98,720	-1,4
Noviembre	100,626	1,9	98,723	-2,5
Diciembre	100,575	1,6	99,342	-2,8
2022 Enero	101,401	1,8	99,783	-1,8
Febrero	101,880	2,4	99,314	-1,2
Marzo	102,200	2,6	99,310	-1,2
Abril	102,327	2,7	100,073	0,1
Mayo	102,731	3,2	101,091	1,2
Junio	102,610	2,9	100,360	-0,1
Julio	102,574	2,4	100,586	0,4
Agosto	102,621	2,6	100,208	-0,1
Septiembre	102,644	2,1	100,131	0,3
Octubre	102,774	2,2	98,784	0,1
Noviembre	102,904	2,3	99,284	0,6
Diciembre	102,918	2,3	98,629	-0,7
2023 Enero	103,868	2,4	98,186	-1,6
Febrero	104,233	2,3	98,144	-1,2
Marzo	104,783	2,5	98,036	-1,3
Abril	104,986	2,6	97,982	-2,1
Mayo	103,868	1,1	98,186	-2,9
Junio				
Julio				
Agosto				
Septiembre				
Octubre				
Noviembre				
Diciembre				

(*) T1-12 Tasa de variación sobre igual periodo año anterior.



7.7. Evolución del I.P.C. por años y meses según rubricas para cada grupo Transportes

	Transporte personal		Transporte público urbano		Transporte público interurbano	
	Indice	T1-12 (*)	Indice	T1-12 (*)	Indice	T1-12 (*)
2021 Enero	94,438	-3,4	99,981	-0,5	101,361	-2,4
Febrero	95,872	-1,1	99,981	-0,5	99,844	-7,6
Marzo	97,672	4,2	99,981	-0,5	100,170	-5,9
Abril	97,668	8,4	99,981	-0,5	100,553	-7,7
Mayo	98,687	10,4	99,981	-0,5	99,131	-6,3
Junio	99,876	10,0	99,981	-0,5	99,405	-9,4
Julio	100,794	9,5	99,981	-0,5	100,145	-4,4
Agosto	101,031	9,7	99,981	-0,5	101,564	-2,4
Septiembre	101,643	10,8	100,037	-0,5	99,556	-1,2
Octubre	103,653	13,3	100,040	-0,5	99,194	-1,4
Noviembre	104,844	14,6	100,040	-0,5	98,797	-0,1
Diciembre	103,823	11,7	100,040	-0,5	100,280	0,0
2022 Enero	105,971	12,2	100,373	0,4	97,816	-3,5
Febrero	108,962	13,7	100,373	0,4	98,862	-1,0
Marzo	117,102	19,9	100,373	0,4	99,716	-0,5
Abril	110,788	13,4	99,435	-0,5	104,887	4,3
Mayo	114,212	15,7	99,435	-0,5	103,339	4,2
Junio	120,336	20,5	99,435	-0,5	105,840	6,5
Julio	117,454	16,5	99,435	-0,5	108,800	8,6
Agosto	112,614	11,5	99,435	-0,5	110,341	8,6
Septiembre	111,994	10,2	70,200	-29,8	101,500	2,0
Octubre	113,888	9,9	70,228	-29,8	98,313	-0,9
Noviembre	113,676	8,4	70,229	-29,8	101,404	2,6
Diciembre	107,890	3,9	70,229	-29,8	98,284	-2,0
2023 Enero	113,077	6,7	71,312	-29,0	97,192	-0,6
Febrero	112,626	3,4	59,303	-40,9	97,503	-1,4
Marzo	112,645	-3,8	59,303	-40,9	100,534	0,8
Abril	113,148	2,1	59,303	-40,4	101,068	-3,6
Mayo	113,077	-1,0	71,312	-28,3	97,192	-5,9
Junio						
Julio						
Agosto						
Septiembre						
Octubre						
Noviembre						
Diciembre						

(*) T1-12 Tasa de variación sobre igual periodo año anterior.



7.8. Evolución del I.P.C. por años y meses según rubricas para cada grupo Comunicaciones

	Comunicaciones	
	Índice	T1-12 (*)
2021 Enero	100,232	-3,4
Febrero	100,205	-3,5
Marzo	100,071	-4,8
Abril	100,191	-4,5
Mayo	100,175	-4,5
Junio	100,181	-4,5
Julio	100,096	-2,9
Agosto	100,132	-2,9
Septiembre	100,217	-2,7
Octubre	99,499	-0,4
Noviembre	99,531	-0,3
Diciembre	99,470	-0,2
2022 Enero	99,684	-0,5
Febrero	99,613	-0,6
Marzo	99,632	-0,4
Abril	100,158	0,0
Mayo	100,057	-0,1
Junio	100,006	-0,2
Julio	97,989	-2,1
Agosto	97,956	-2,2
Septiembre	97,835	-2,4
Octubre	97,689	-1,8
Noviembre	97,653	-1,9
Diciembre	97,697	-1,8
2023 Enero	102,215	2,5
Febrero	102,286	2,7
Marzo	102,195	2,6
Abril	102,863	2,7
Mayo	102,215	2,2
Junio		
Julio		
Agosto		
Septiembre		
Octubre		
Noviembre		
Diciembre		

(*) T1-12 Tasa de variación sobre igual periodo año anterior.



7.9. Evolución del I.P.C. por años y meses según rubricas para cada grupo Ocio y cultura

	Objetos recreativos		Publicaciones		Esparcimiento	
	Indice	T1-12 (*)	Indice	T1-12 (*)	Indice	T1-12 (*)
2021 Enero	99,293	-2,2	98,931	0,4	98,883	2,7
Febrero	99,644	-2,6	98,956	0,9	99,335	2,7
Marzo	100,037	-2,0	99,329	1,5	99,417	-0,1
Abril	99,537	-1,4	99,309	1,0	99,573	0,0
Mayo	99,739	-1,8	99,335	1,2	100,259	0,7
Junio	99,048	-1,1	99,602	1,6	100,412	1,5
Julio	98,668	-2,0	100,407	2,4	100,321	1,8
Agosto	100,155	-0,2	100,441	2,4	100,321	2,3
Septiembre	99,399	-1,0	100,534	2,5	100,166	1,6
Octubre	100,804	-0,1	100,814	2,2	100,322	2,2
Noviembre	101,640	1,3	100,811	2,6	100,318	2,3
Diciembre	102,038	2,5	101,531	2,9	100,671	2,6
2022 Enero	101,263	2,0	102,557	3,7	100,423	1,6
Febrero	100,952	1,3	102,877	4,0	100,726	1,4
Marzo	101,631	1,6	103,288	4,0	101,810	2,4
Abril	102,254	2,7	103,507	4,2	101,679	2,1
Mayo	102,936	3,2	103,436	4,1	102,326	2,1
Junio	102,682	3,7	103,488	3,9	102,299	1,9
Julio	99,915	1,3	103,197	2,8	102,640	2,3
Agosto	99,886	-0,3	103,452	3,0	102,750	2,4
Septiembre	100,983	1,6	104,340	3,8	103,259	3,1
Octubre	101,538	0,7	104,340	3,5	103,392	3,1
Noviembre	102,667	1,0	104,583	3,7	102,873	2,5
Diciembre	102,139	0,1	104,483	2,9	102,967	2,3
2023 Enero	102,555	1,3	105,537	2,9	104,959	4,5
Febrero	103,318	2,3	106,010	3,0	103,978	3,2
Marzo	103,024	1,4	106,010	2,6	103,916	2,1
Abril	102,511	0,3	106,146	2,5	104,204	2,5
Mayo	102,555	-0,4	105,537	2,0	104,959	2,6
Junio						
Julio						
Agosto						
Septiembre						
Octubre						
Noviembre						
Diciembre						

(*) T1-12 Tasa de variación sobre igual periodo año anterior.



7.10. Evolución del I.P.C. por años y meses según rubricas para cada grupo Enseñanza

	Educación infantil y primaria		Educación secundaria		Educación universitaria		Otras enseñanzas	
	Indice	T1-12 (*)	Indice	T1-12 (*)	Indice	T1-12 (*)	Indice	T1-12 (*)
2021								
Enero	99,642	1,5	99,439	2,0	99,798	1,1	99,766	0,5
Febrero	99,642	1,5	99,439	2,0	99,777	1,0	99,677	0,5
Marzo	99,642	1,5	99,439	2,0	99,777	1,0	99,983	0,7
Abril	99,642	1,5	99,439	2,0	99,777	1,0	100,138	0,8
Mayo	99,642	1,5	99,439	2,0	99,777	1,0	100,266	0,8
Junio	99,642	1,5	99,439	2,0	99,777	1,0	100,261	0,4
Julio	99,642	1,5	99,439	2,0	99,777	1,0	100,070	0,5
Agosto	99,642	1,5	99,439	2,0	99,777	1,0	100,425	1,0
Septiembre	100,716	1,1	101,122	1,7	99,777	1,0	99,914	0,6
Octubre	100,716	1,1	101,122	1,7	100,661	0,9	100,063	0,7
Noviembre	100,716	1,1	101,122	1,7	100,661	0,9	99,463	-0,6
Diciembre	100,716	1,1	101,122	1,7	100,661	0,9	99,972	0,1
2022								
Enero	100,716	1,1	101,122	1,7	100,661	0,9	100,133	0,4
Febrero	100,716	1,1	101,122	1,7	100,685	0,9	101,181	1,5
Marzo	100,716	1,1	101,122	1,7	100,685	0,9	101,238	1,3
Abril	100,716	1,1	101,122	1,7	100,685	0,9	101,902	1,8
Mayo	100,716	1,1	101,122	1,7	100,685	0,9	102,594	2,3
Junio	100,716	1,1	101,122	1,7	100,685	0,9	103,499	3,2
Julio	100,716	1,1	101,122	1,7	100,685	0,9	104,437	4,4
Agosto	100,716	1,1	101,122	1,7	100,685	0,9	104,013	3,6
Septiembre	101,533	0,8	103,602	2,5	100,685	0,9	104,807	4,9
Octubre	106,061	5,3	105,245	4,1	98,219	-2,4	105,681	5,6
Noviembre	106,061	5,3	105,245	4,1	98,219	-2,4	106,850	7,4
Diciembre	106,061	5,3	105,245	4,1	98,219	-2,4	107,341	7,4
2023								
Enero	106,061	5,3	105,245	4,1	98,219	-2,4	107,396	7,3
Febrero	106,061	5,3	105,245	4,1	98,334	-2,3	107,397	6,1
Marzo	106,061	5,3	105,245	4,1	98,334	-2,3	107,517	6,2
Abril	106,061	5,3	105,245	4,1	98,334	-2,3	107,806	5,8
Mayo	106,061	5,3	105,245	4,1	98,219	-2,4	107,396	4,7
Junio								
Julio								
Agosto								
Septiembre								
Octubre								
Noviembre								
Diciembre								

(*) T1-12 Tasa de variación sobre igual periodo año anterior.



7.11. Evolución del I.P.C. por años y meses según rubricas para cada grupo Hoteles, cafés y restaurantes

	Turismo y hostelería	
	Indice	T1-12 (*)
2021 Enero	98,093	-0,5
Febrero	98,296	-1,6
Marzo	98,748	-1,1
Abril	98,966	-2,3
Mayo	99,153	-1,4
Junio	99,838	-2,2
Julio	100,068	0,0
Agosto	100,477	0,5
Septiembre	100,652	1,7
Octubre	101,165	3,4
Noviembre	101,754	4,7
Diciembre	102,791	4,8
2022 Enero	102,102	4,1
Febrero	102,657	4,4
Marzo	103,649	5,0
Abril	105,984	7,1
Mayo	106,443	7,4
Junio	107,730	7,9
Julio	108,354	8,3
Agosto	107,878	7,4
Septiembre	108,953	8,2
Octubre	109,707	8,4
Noviembre	109,170	7,3
Diciembre	111,675	8,6
2023 Enero	109,144	6,9
Febrero	110,560	7,7
Marzo	111,734	7,8
Abril	114,571	8,1
Mayo	109,144	2,5
Junio		
Julio		
Agosto		
Septiembre		
Octubre		
Noviembre		
Diciembre		

(*) T1-12 Tasa de variación sobre igual periodo año anterior.



7.12. Evolución del I.P.C. por años y meses según rubricas para cada grupo

Otros

	Artículos de uso personal		Otros bienes y servicios	
	Indice	T1-12 (*)	Indice	T1-12 (*)
2021 Enero	101,216	-0,7	99,507	1,5
Febrero	100,395	-1,8	99,574	1,4
Marzo	99,402	-2,4	99,657	1,3
Abril	98,959	-2,8	99,675	1,3
Mayo	98,576	-3,5	99,903	1,3
Junio	99,283	-2,5	100,139	1,3
Julio	99,628	-2,6	99,920	0,9
Agosto	100,366	-2,3	99,793	0,9
Septiembre	100,224	-2,5	100,047	0,9
Octubre	100,229	-1,5	100,198	0,9
Noviembre	101,052	-0,8	100,702	1,3
Diciembre	100,671	-1,0	100,885	1,5
2022 Enero	100,493	-0,7	101,341	1,8
Febrero	101,702	1,3	101,735	2,2
Marzo	103,175	3,8	102,121	2,5
Abril	104,340	5,4	102,539	2,9
Mayo	102,685	4,2	102,994	3,1
Junio	104,190	4,9	103,089	2,9
Julio	104,544	4,9	103,104	3,2
Agosto	106,550	6,2	103,179	3,4
Septiembre	106,465	6,2	103,922	3,9
Octubre	107,384	7,1	104,321	4,1
Noviembre	108,251	7,1	104,529	3,8
Diciembre	109,253	8,5	104,682	3,8
2023 Enero	109,399	8,9	106,016	4,6
Febrero	109,727	7,9	106,697	4,9
Marzo	110,755	7,3	107,018	4,8
Abril	111,771	7,1	107,264	4,6
Mayo	109,399	6,5	106,016	2,9
Junio				
Julio				
Agosto				
Septiembre				
Octubre				
Noviembre				
Diciembre				

(*) T1-12 Tasa de variación sobre igual periodo año anterior.



NOTAS METODOLÓGICAS

PERÍODO BASE

El período base del nuevo IPC, para el que la media aritmética de los índices mensuales publicados se hace igual a 100, es el año 2021, por lo que se denomina IPC base 2021. Esto quiere decir que todos los índices que se publiquen a partir del 1 de enero de 2022 estarán referidos a este año. El cambio de base es un proceso que se realiza cada cinco años para incorporar los cambios en las pautas de consumo de los hogares y la incorporación de mejoras metodológicas.

ÁMBITO GEOGRÁFICO

El ámbito geográfico de la investigación lo constituye todo el territorio nacional.

CAMBIOS METODOLÓGICOS

El IPC base 2021 incorpora nuevos tratamientos para el seguimiento de los precios del vestido y para el procesamiento de la falta de precio, lo que aumenta la precisión del indicador. Para captar los movimientos de los precios de forma más precisa, el INE desarrolla métodos de recolección automatizada mediante el aprovechamiento de las bases de datos de las empresas (scanner data), la recogida automatizada de internet (web scrapping) y la utilización de medios informáticos en la recolección de precios en los establecimientos, que continuarán su incorporación al cálculo del IPC a lo largo de la nueva base.

El IPC base 2021 actualiza la relación de subclases (agregaciones de bienes y servicios al máximo nivel de detalle) de la clasificación europea de consumo, denominada ECOICOP (European Classification of individual Consumption by Purpose). Fruto de esta actualización desaparecen del cálculo del IPC 24 subclases, pasando de 221 en base 2016 a ser 199 en Base 2021.

Los cambios metodológicos más relevantes introducidos se refieren al tratamiento de los precios recogidos. Se han realizado ajustes para que el IPC recoja de forma más precisa la evolución de los precios en los periodos fuera de las rebajas tradicionales de invierno y verano. Otro cambio metodológico que afecta a los precios se refiere a los métodos de estimación cuando existe ausencia del precio recogido y los criterios para establecer cuando una variación se considera atípica.

CESTA DE LA COMPRA

La selección de los productos que componen la cesta de la compra del IPC, se realiza en función de la importancia del gasto que se hace en cada uno de ellos. La composición de la cesta se revisa periódicamente, y se actualizara para incorporar nuevos productos cuyo consumo comienza a ser significativo. Los cambios más importantes son la incorporación de las mascarillas higiénicas y la suscripción al periódico on-line.

Como consecuencia de estos ajustes, la cesta de la compra del IPC base 2021 pasa a tener 955 artículos (de los cuales 462 son de recogida tradicional y el resto se recogen mediante scanner data), frente a los 977 de la base anterior (con 480 de recogida tradicional).

ACTUALIZACION DE LAS PONDERACIONES

Con el fin de adaptar el IPC a los cambios en el comportamiento de los hogares influidos por la situación atípica vivida en los dos últimos años, derivada del COVID-19, se ha actualizado la estructura de ponderaciones mediante el proceso habitual, utilizando la información de la Encuesta de Presupuestos Familiares y de la Contabilidad Nacional año 2020, actuando de forma específica en aquellas categorías de consumo más afectadas por el efecto COVID-19.

La actualización de las ponderaciones sigue las recomendaciones de la oficina estadística europea (Eurostat) y permite obtener una nueva estructura adaptada a los cambios en los hábitos de consumo de los hogares en el año posterior al de las restricciones provocadas por la pandemia. Así pues el IPC base 2021 incluye una nueva estructura de ponderaciones que representa de forma más precisa las pautas de consumo de los hogares.

ENLACE DE LAS SERIES

Los cambios introducidos en el IPC hacen que algunos de los elementos que intervienen en el cálculo de este indicador difieran de los utilizados en la base 2016.

Con el fin de que los resultados del IPC no se vean afectados por este hecho, el INE va a elaborar un enlace de las correspondientes series que dará continuidad a la información que se ha venido publicando.

Comunidad de Madrid.
Consejería de Economía,
Hacienda y Empleo
Dirección General de Economía

Equipo de trabajo: Silvia Fernández Cruz

C/ Ramírez de Prado 5, bis
28045 Madrid
www.madrid.org/iestadis
iestadis@madrid.org

Edición: Junio 2023



Dirección General de Economía
CONSEJERÍA DE ECONOMÍA,
HACIENDA Y EMPLEO